

# Concours Parie sur ta prairie

Un concours créé par des éleveurs sur  
l'adaptation des prairies semées au  
changement climatique

Soline Schetelat (Idele),  
Anne-Sophie Masson (Chambre d'agriculture des Pays de la Loire),  
Pauline Hernandez (Chambre d'agriculture de l'Indre)

*Biennales des Conseillers fourragers - 21 au 23 octobre 2025  
Lycée agricole Naturapolis - Châteauroux*



# A l'origine du concours

**Projet CLIMATVEG (2021-2025)  
en région Pays de la Loire**



**Comment adapter les prairies semées  
au changement climatique ?**

Essais sur différentes compositions  
de prairies multi-espèces multi-  
variétés en Pays de la Loire

Création d'un concours pour  
faire remonter les innovations  
du terrain

# Un comité d'organisation composé d'éleveurs à la barre

4 éleveurs des Pays de la Loire



**Comité d'organisation du concours**

- Travail à partir de septembre 2021
- 4 réunions



# Une démarche de création en deux temps

## Que souhaite-t-on évaluer ?

### Réflexions

- Qu'est-ce qu'une prairie adaptée au changement climatique ?
- Quelles bonnes pratiques pour gérer les prairies ?
- Quels critères de participation au concours ?
- Quels critères d'évaluation des prairies ?

### Décisions

- Région Pays de la Loire
- Prairie semée
- Agée de 4 à 8 ans
- Toutes conduites (pâturée / fauchée / mixte)

## Comment organiser le concours ?

### Réflexions

- Quelle organisation pour le passage des jurys ?
- Quelle composition des jurys ?
- Quel nom pour le concours ?
- Quel plan de communication ?

### Décisions

- Passage des jurys à l'automne pour évaluer la capacité de récupération des prairies
- Composition des jurys : 2 éleveurs + 1 conseiller
- 1 jury/département puis 1 jury régional
- Choix du nom et de la récompense

# Adaptation du concours en région Centre-Val de Loire

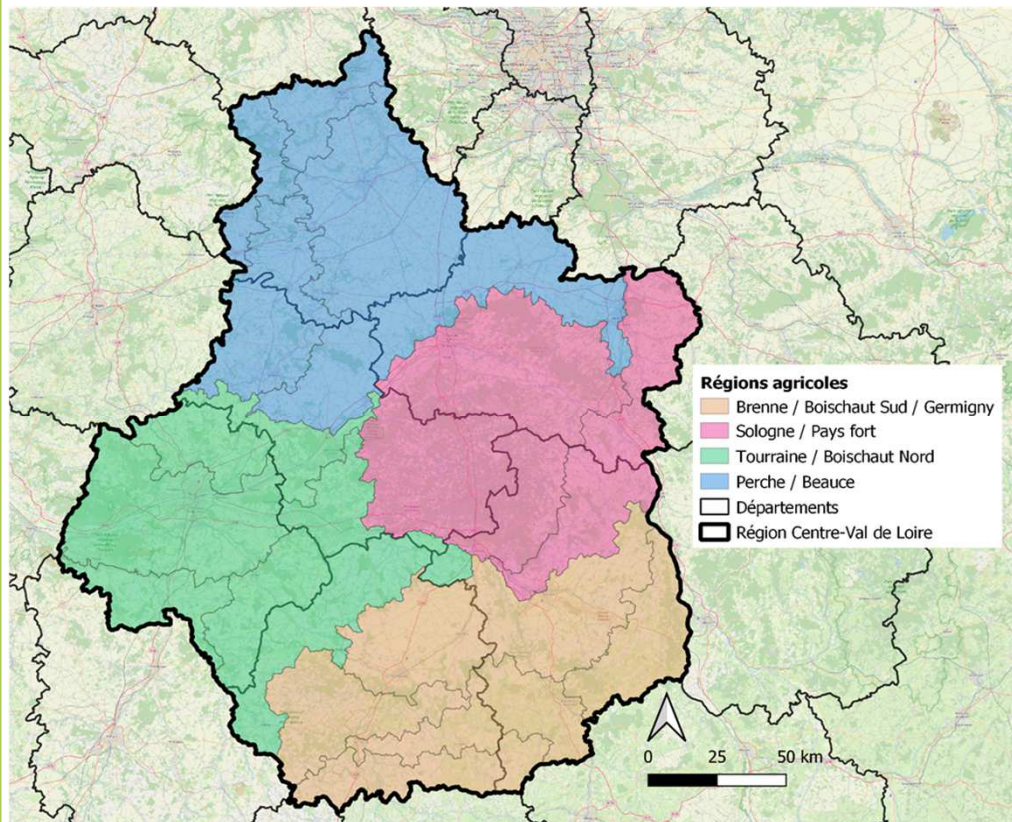

## Organisation du concours sur 4 territoires

**4 conseillers fourrages** des Chambres d'agriculture intégrés aux jurys territoriaux

## Implication des conseillers Herbe et fourrages :



- Relectures de la grille d'évaluation par 8 conseillers
- Mise en commun des commentaires
- Validation finale de la grille avec Idele

# Grille d'évaluation

**Présentation du candidat et de la parcelle 1/4** Nom de l'exploitant

**A remplir par l'éleveur**  
Nom de l'exploitation :  
Nom et prénom du représentant :  
Commune de l'exploitation :

**Exploitation candidate**

**Système d'élevage** ☐ EIE ☐ LAF ☐ B

**Type d'activité**  
Précisez si autre production ou autre activité

**Démarche sous signe de reconnaissance**  
Précisez AOP, Bio, Label, Marque Parc, autre démarche...  
Types de produits vendus si production fermière

**Chargement moyen (UGB/ha SFP et UGB/ha SAU) et effectifs animaux sur l'exploitation**  
Selon déclaration PAC

**Durée d'hivernage (en bâtiment)**

**Période de mise bas**

**Principales performances attendues pour les animaux en production**  
Indiquez litre de lait/animal/an  
Ou nombre d'agneau, veau, chevreau, poulain/mère/an  
Ou croissance lente ou rapide  
Ou autre évaluation de vos productions

**Surface de l'exploitation (ha)**

**Surfaces fourragères (ha)**  
Total surfaces four  
☐ Prairies temporaires d'asso  
☐ Prairies temporaires multi  
☐ Prairies de graminées  
☐ Luzernes ou légumineux  
☐ Prairies per  
☐ Ma  
☐ Céréales ou autres destinées :  
☐ Cultures de ver

**Types de fourrages produits sur l'exploitation**

**Autonomie fourragère de l'exploitation**  
Précisez les achats

**Observation de la parcelle candidate 1/2** Nom de l'exploitation

**Fonctionnalité agricole**

**Facilité de valorisation**  
Séchage, récolte, mise en pâture  
Echelle de 1 à 6

**Liée à la configuration de la parcelle**  
Situation, taille, portance des sols, pente, orientation, etc.

**Liée aux aménagements fonctionnels et entretenus**  
Qualité de l'accès à la parcelle (portance des chemins), fossés, drainage, clôtures, accessibilité des points d'eau, etc.

**Pour les pâturages, la qualité du lieu de vie pour le troupeau est bonne**  
Ombrage, abris liés aux éléments fixes du paysage  
Echelle de 1 à 6

**Linéaire de haies par hectare pour la parcelle (m/ha)**  
Echelle de 1 à 6 (par rapport aux références locales)

**Evaluation du recouvrement de la prairie**

|  | Quadrat 1 | Quadrat 2 |
|--|-----------|-----------|
| Graminées  |           |           |
| Légumineuses   |           |           |
| Diverses semées ou d'intérêt (chicorée, plantain, ...) |           |           |
| Diverses spontanées                                    |           |           |
| Sol nu   |           |           |

**Commentaire**

**Evaluation des pratiques de l'éleveur 1/3** Nom de l'exploitation

**Choix de la composition de la prairie semée**  
Les espèces choisies sont adaptées au contexte  
Echelle de 1 à 6

**La composition est diversifiée en terme d'espèces**  
Echelle de 1 à 6

**Les variétés choisies sont cohérentes avec la valorisation**  
Echelle de 1 à 6

**La composition choisie correspond à la stratégie de valorisation de l'éleveur**  
Port, critères variétaux, souplesse d'exploitation, ...  
Echelle de 1 à 6

**Gestion du pâturage**

**La hauteur de sortie en été permet un bon redémarrage de la prairie**  
Echelle de 1 à 6  
« A quelle hauteur sortent les animaux en été ? »

**La hauteur de sortie est adaptée à la saison**  
Echelle de 1 à 6  
« A quelle hauteur sortent les animaux au cours des autres saisons ? »

**Le temps de présence par paddock est limité**  
Echelle de 1 à 6  
« Combien de jours les animaux restent par paddock en moyenne sur l'année ? »

**Le temps de repos est adapté à la saison et aux conditions météo, y compris l'été**  
Echelle de 1 à 6  
Exemple : 20 à 35 jours au printemps et 35 à 50 jours à l'automne  
« Le temps de repos est-il le même toute l'année ou est-ce qu'il varie avec les saisons ? »

**L'éleveur est réactif pour piloter le pâturage**  
Anticipation des clôtures, surveillance de la portance et de la croissance de l'herbe, déprimaire, outils de pilotage, météo  
Echelle de 1 à 6  
« Comment pilotez-vous le pâturage ? »

**Résultats 1/2** Nom de l'exploitation

| Tableau des notes       |  |                                       |
|-------------------------|--|---------------------------------------|
| Fonctionnalité agricole | Recouvrement, qualité et équilibre de la prairie | Choix de la composition de la prairie |
| / 30                    | / 60   | / 30                                  |
| Conduite de la prairie  | Cohérence des pratiques de l'éleveur             | NOTE FINALE                           |
| / 30                    | / 30   | / 180                                 |

## Radar

Positionnez les différentes notes sur le radar ci-dessous

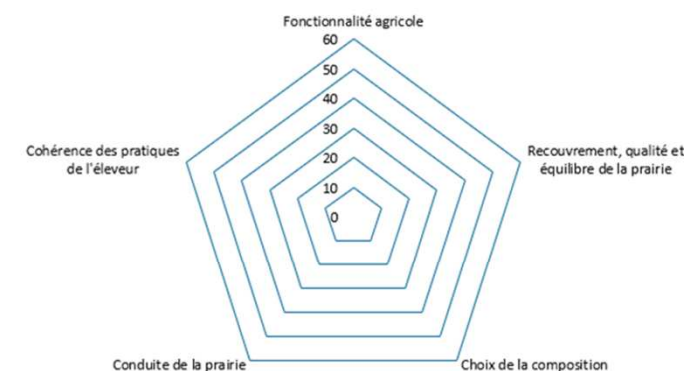

# Grille d'évaluation

## Partie 1 : Présentation du candidat et de la parcelle

Exploitation candidate

Système d'élevage

Parcelle candidate

Place de la parcelle dans l'exploitation

Contexte pédoclimatique

Historique de la parcelle

Dynamique de pousse

Choix des espèces, variétés

Pratiques agricoles au cours de l'année

# Grille d'évaluation

## Partie 2 : Observation de la parcelle candidate

**Fonctionnalité agricole**

Facilité de valorisation, aménagements...

**Évaluation du recouvrement de la prairie**

Graminées, légumineuses, diverses ...

**Qualité et équilibre de la prairie**

Évolution depuis le semis, productivité, impact des aléas...

**BILAN observation de la parcelle candidate**

| Fonctionnalité agricole | Recouvrement, qualité et équilibre de la prairie |
|-------------------------|--|
| / 30                    | / 60   |

# Grille d'évaluation

## Partie 3 : Évaluation des pratiques de l'éleveur

**Choix de la composition de la prairie semée**

Cohérence avec les objectifs et le contexte

**Gestion du pâturage**

Durée, pilotage entrée/sortie,...

**Gestion de la fauche**

Dates, fréquence, hauteur,...

**Cohérence entre pratiques et objectifs**

Utilisation, entretien

**Adaptation des pratiques**

En lien avec les aléas climatiques (sécheresses, excès d'eau..)

# Grille d'évaluation

## BILAN évaluation des pratiques de l'éleveur

|                                       |                      |                           |      |            |      |
|---------------------------------------|----------------------|---------------------------|------|------------|------|
| Choix de la composition de la prairie |                      |                           | / 24 | Coeff 1,25 | / 30 |
| Conduite de la parcelle               | Gestion du pâturage  | Pâturage                  | / 30 | Coeff 1    | / 30 |
|                                       |                      | Mixte (Pâturage + Fauche) | / 42 | Coeff 0,72 | / 30 |
|                                       | Gestion de la fauche | Fauche exclusive          | / 18 | Coeff 1,66 | / 30 |
|                                       |                      |                           |      |            |      |
| Cohérence des pratiques de l'éleveur  |                      |                           | / 12 | Coeff 2,5  | / 30 |

# Grille d'évaluation

## Résultats

| Tableau des notes       |  |                                       |
|-------------------------|--|---------------------------------------|
| Fonctionnalité agricole | Recouvrement, qualité et équilibre de la prairie | Choix de la composition de la prairie |
| / 30                    | / 60   | / 30                                  |
| Conduite de la prairie  | Cohérence des pratiques de l'éleveur             | NOTE FINALE                           |
| / 30                    | / 30   | / 180                                 |

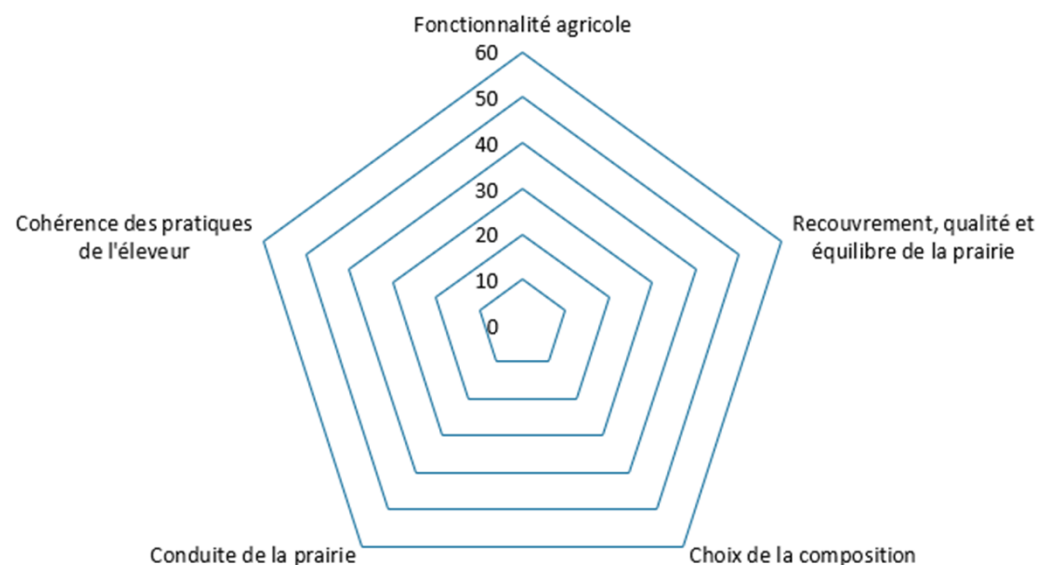

La grille d'évaluation est un support pour objectiver les observations et favoriser les échanges avec l'éleveur

**L'appréciation globale du jury** permet d'aller plus loin que la simple notation

# Affiche et flyer



CONCOURS CRÉÉ PAR DES ÉLEVEURS POUR DES ÉLEVEURS



CONCOURS  
**PARIE SUR TA PRAIRIE**

VOUS AVEZ DES PRAIRIES SEMÉES RÉSISTANTES  
AUX ALÉAS CLIMATIQUES ET VOUS EN PRENEZ SOIN  
POUR MAINTENIR LEUR PRODUCTIVITÉ...

PARTAGEZ VOTRE  
EXPÉRIENCE...

► **CONCOURS OUVERT :**

À tous les éleveurs du Centre-Val de Loire disposant de prairies semées de 4 à 8 ans conduites en pâture, fauche ou mixte

4 concours  
selon les régions agricoles  
+ 1 finale régionale

► **INSCRIVEZ-VOUS SUR :**

le site du programme Herbe et fourrages Centre-Val de Loire  
Concours « Parie sur ta prairie »  
avant le 26 septembre 2025



ou flaschez  
le QR code



► **REMISE DES PRIX  
DÉBUT 2026**

► **DÉROULÉ DU CONCOURS**

Le jury, composé de deux éleveurs et d'un conseiller prairie, passera évaluer la prairie à partir de mi-octobre 2025. Il jugera de sa qualité et sa capacité de résistance aux aléas climatiques en lien avec vos pratiques.

... **POUR GAGNER :**

Les gagnants de chaque région agricole remporteront chacun 500 € et le grand gagnant régional recevra 1 000 € !

Cité dans le cadre du  
projet CLIMAVEG :  
« Changement climatique  
et productions végétales »



Organisé grâce au  
soutien du Conseil  
Régional Centre-Val  
de Loire



**CONTACTS**

- Pauline HERNANDEZ : pauline.hernandez@indre.chambagri.fr - 06 70 42 74 03
- Thomas ROCHEREAU : thomas.rochereau@centre.chambagri.fr - 06 60 24 83 18

# Vidéo teaser



Vidéo teaser 2022

## Jean-Paul PICHAUD

- Éleveur de vaches laitières (Maine et Loire)
- Membre du jury



# Vidéo teaser



## Maxime PION

- Éleveur bovin viande à Lacs (Indre)
- Membre du jury



# Réseaux sociaux

## Parie sur ta #prairie 2025 🌱

Éleveurs en Centre-Val de Loire : vos prairies sont devenues un terrain d'adaptation climatique ?

- ✓ Vous avez modifié vos mélanges prairiaux ?
- ✓ Ajusté vos pratiques de pâturage ou d'implantation ?
- ✓ Observé des résultats intéressants malgré les aléas ?

Valorisez votre expérience grâce à notre concours "Parie sur ta prairie" !

👉 Un concours pour mettre en lumière les pratiques d'adaptation concrètes et inspirantes.

Objectif ?

Partager, apprendre et progresser collectivement.

Infos ➡ <https://www.herbe-fourrages-centre.fr/concours-parie-sur-...>

Organisé par Herbe et Fourrages Centre Val de Loire, Institut de l'élevage - idele, Chambre régionale d'agriculture Centre-Val de Loire, Chambre d'agriculture du Cher, Chambre d'agriculture d'Eure-et-Loir, Chambre d'agriculture de l'Indre, Chambre d'Agriculture Loir-et-Cher, Végépolys Valley et AFPP - Association Francophone pour les Prairies et les Fourrages

Avec le soutien du Conseil Régional Centre-Val de Loire



## #Concours - Parie sur ta #prairie en 2025 🌱

Vos prairies en Centre-Val de Loire affrontent :

- ☀ Les coups de chaud
- 🌬 Le vent sec
- 🌧 Les pluies qui lessivent
- 🐜 Et les sols qui se dérobent...

💡 Vous innovez. Vous testez. Vous adaptez.

Faites connaître vos solutions ! Participez à notre concours « Parie sur ta prairie »

👉 Inspirez d'autres éleveurs, valorisez votre expérience, contribuez à faire avancer la résilience fourragère.

Infos : <https://www.herbe-fourrages-centre.fr/concours-parie-sur-...>

Organisé par Herbe et fourrages Centre Val de Loire, l'Institut de l'élevage - idele, la Chambre régionale d'agriculture Centre-Val de Loire, la Chambre d'agriculture du Cher, la Chambre d'agriculture d'Eure-et-Loir, la Chambre d'agriculture de l'Indre, la Chambre d'Agriculture Loir-et-Cher, Végépolys Valley et l' AFPP - Association Francophone pour les Prairies et les Fourrages

Avec le soutien du Conseil Régional Centre-Val de Loire



# Articles de presse



Interview de Maxime Pion

## « Les éleveurs sont invités à participer au concours Parie sur ta prairie »

Pour la première fois cette année, le concours Parie sur ta prairie est organisé en Centre-Val de Loire. Maxime Pion, éleveur bovins viande et membre du jury, répond à nos questions sur ce concours « créé par des éleveurs pour des éleveurs » visant à valoriser leur savoir-faire quant à la bonne gestion des prairies, notamment leur capacité à être résistantes aux aléas climatiques. La date de clôture des inscriptions est fixée au 8 octobre.

Publié le 17 septembre 2025 - Par H&F

Publié le 12/07/2025

CONCOURS



Entre éleveurs depuis 1933...

### Alliance Elevage

L'information élevage par l'Alliance Pastorale

Rechercher un article technique, une actualité,

Parie sur ta prairie : les inscriptions sont ouvertes pour la région Centre-Val de Loire

## Valoriser les savoir-faire des éleveurs face au climat

Le concours « Parie sur ta prairie », lancé en Centre-Val de Loire, distingue les prairies temporaires bien gérées malgré les aléas. Un éleveur-juré partage son expérience et ses motivations.

PROMOTION DE L'ÉLEVAGE

Pour la première fois cette année, le concours Parie sur ta prairie est organisé en Centre-Val de Loire. À l'occasion de son lancement, Maxime Pion, éleveur de bovins viande dans l'Indre et membre du jury, nous parle de cette initiative.

En quoi consiste le concours Parie sur ta prairie ?

Maxime Pion : L'objectif du concours est de mettre en avant des éleveurs, laitiers comme allaitants, qui maîtrisent l'implantation et la gestion de leurs prairies temporaires longue durée, notamment face aux aléas climatiques. Il s'adresse à des prairies semées depuis 4 à 8 ans, qui ont donc traversé différentes périodes de stress tout en conservant un bon potentiel de production et de qualité. Le concours valorise ainsi les pratiques d'éleveurs engagés, car la gestion durable des prairies est l'un des leviers clés pour assurer l'autonomie fourragère des éleveurs.

Qu'est-ce qui vous a donné envie de vous investir en tant que membre du jury ?

M. P. : Pouvoir découvrir et mettre en avant différentes pratiques d'éleveurs, quelle que soit leur

« Avec les aléas climatiques que l'on subit depuis des années, le partage d'expériences entre éleveurs est essentiel », estime Maxime Pion.



production. Le concours permettra aussi d'échanger avec d'autres éleveurs et des conseillers Herbe et Fourrages autour de la gestion de prairies. Avec les aléas climatiques que l'on subit depuis des années, le partage d'expériences entre éleveurs est essentiel : échanger sur la place des prairies dans leur système fourrager, leurs choix d'implantation et de gestion en lien avec leurs objectifs de production.

Quels sont les aléas que vous subissez sur votre exploitation ?

M. P. : On subit des sécheresses estivales plus fréquentes et qui s'intensifient aussi dans la durée, avec un retour de la pluie de plus en plus tardif après l'été, ce qui décale et freine la reprise de la pousse de l'herbe à l'automne. Plus récemment, on a aussi été confronté à des excès d'eau prolongés qui limitent les créneaux d'intervention pour les fauches, les semis, et complexifient l'ex-

ploitation de l'herbe au pâturage. En résumé, les aléas climatiques dans notre secteur sont de plus en plus imprévisibles. Cela nécessite de reconsidérer les choix d'espèces/variétés à planter, les périodes et itinéraires d'implantation, ainsi que la gestion et l'entretien de nos prairies. Notre organisation de travail est bousculée par des fenêtres météo de plus en plus réduites, on doit donc trouver un équilibre entre anticipation et réactivité.

Comment définir une prairie qui peut participer au concours ?

M. P. : La prairie qui peut être présentée au concours, c'est une prairie que l'on trouve belle, bien équilibrée et diversifiée, et qui remplit toujours ses objectifs de production et de qualité : en d'autres termes, une prairie qui vieillit bien ! Celle où l'on retrouve les espèces qui ont été semées, et en proportion peu d'espèces à faible valeur fourragère. Il ne faut pas hésiter à présenter une de ses prairies au concours, c'est aussi l'occasion d'échanger avec d'autres éleveurs et un conseiller fourrager.

# Formulaire d'inscription en ligne



## Concours créé par des éleveurs pour des éleveurs

Vous avez des prairies semées résistantes aux aléas climatiques et vous en prenez soin pour maintenir leur productivité...

Partagez votre expérience avec le concours « **Parie sur ta Prairie** » qui aura lieu pour la **première fois** cette année en région Centre-Val de Loire.

## Parie sur ta prairie c'est quoi ?

Ce concours est ouvert à tous les éleveurs de la région Centre-Val de Loire, disposant d'une prairie semée de **4 à 8 ans** conduite en pâture, fauche ou mixte.

Le jury, composé de deux éleveurs et d'un conseiller prairie, passera évaluer la prairie à partir de **mi-octobre 2025**. Il jugera de sa qualité et sa capacité de résistance aux aléas climatiques en lien avec vos pratiques.

**4 concours** selon les régions agricoles + 1 finale régionale

Les **4 gagnants territoriaux** remporteront chacun 500 € (Brenne/Boischaud sud/Germigny ; Touraine/Boischaud nord ; Sologne/Gatinais/Pays fort ; Perche/Beauce) et le **grand gagnant régional** recevra 1000 €.

[Téléchargez le flyer](#)





### Candidature au concours "Parie sur ta Prairie" 2025 Centre-Val de Loire

Le concours « Parie sur ta Prairie » aura lieu pour la première fois cette année en région Centre-Val de Loire.  
**Le but ?** Mettre en valeur des pratiques d'éleveurs qui maintiennent des prairies temporaires productives malgré les aléas climatiques.  
 La prairie candidate doit avoir **entre 4 et 8 ans**.  
 Clôture des inscriptions le **26 septembre 2025**  
 Passage du jury **mi-octobre - début novembre 2025**  
 Suite à votre candidature, un conseiller reprendra contact avec vous.

\* Obligatoire

Nom \*

Prénom \*

Raison sociale \*

# Calendrier du concours



# Passage des jurys

- **2 à 4 parcelles par jour** – 2 à 3 jours de passage par jury
- **1 jury par zone :**
  - Discussion avec l'éleveur sur les pratiques et choix
  - Evaluation visuelle et floristique de la parcelle
  - Retour à chaud à l'éleveur sur la prairie
  - Délibération et appréciation des parcelles après chaque visite, puis classement
- **Jury régional :** expert prairie, éleveurs, conseillers

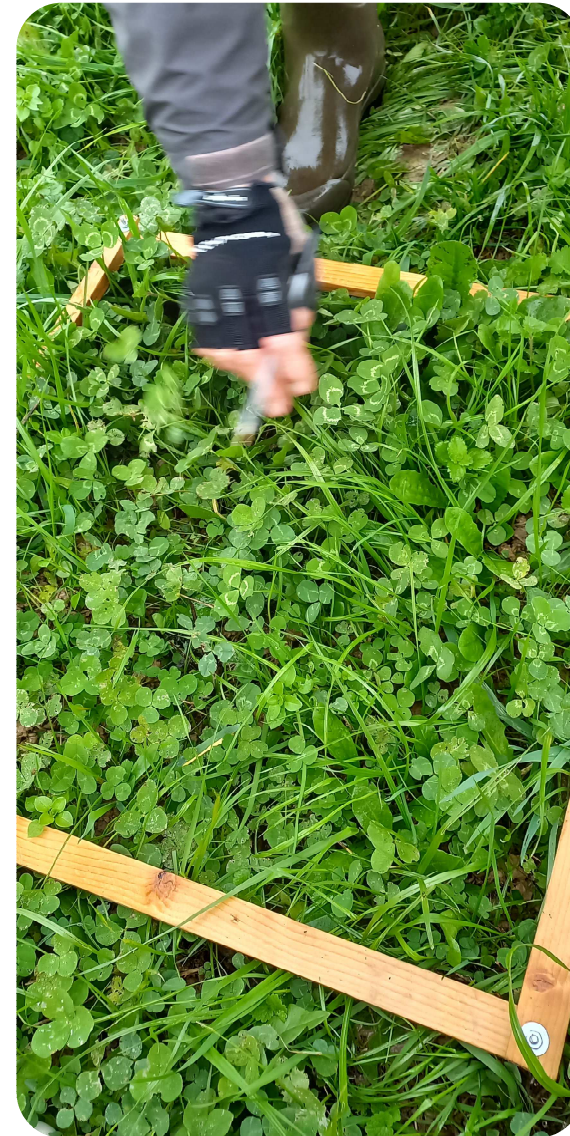

# Historique des éditions



2022

15 parcelles  
candidates



CLIMATVEG



2023

21 parcelles  
candidates



CLIMATVEG



2024

15 parcelles  
candidates



2025

18 parcelles  
candidates

# Quelques pratiques phares...

Alternance fauche-pâturage  
 Bocage RGA-TB Trèfle  
 Luzerne Irrigation  
 Choix variétés  
 Sursemis Haie Chicorée  
 Multispèces Pâturage  
 Aménagement parcellaire  
 Mélange suisse Chargement  
 Évolution des pratiques  
 Plantain Fertilisation  
 Fil arrière Association animaux



# Remise des prix

## Pays de la Loire, 2022

Journée technique chez le lauréat régional, 3 ateliers thématiques sur les 3 innovations lauréates



## Bretagne 2023

Remise des prix au Salon de l'herbe à Nouvoitou



## Bretagne 2024



Remise des prix en Irlande



# Communication post concours

## Posters techniques des lauréats des Pays de la Loire

**Concours Parie sur ta prairie  
Pays de la Loire – Édition 2022**  
**1<sup>er</sup> prix régional**  
Patrick Loquet (44)

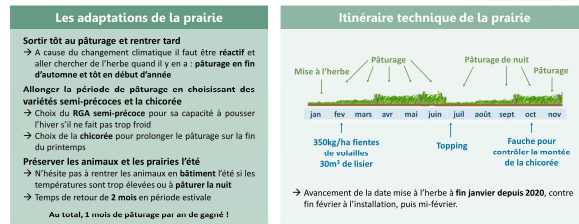
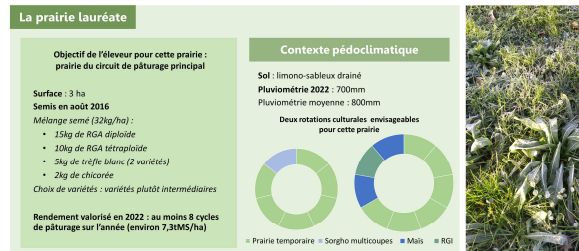
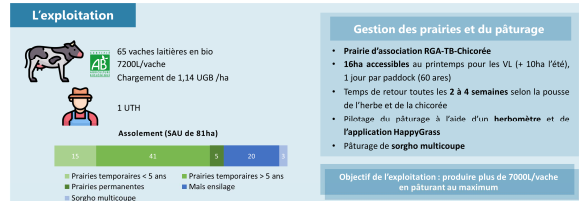



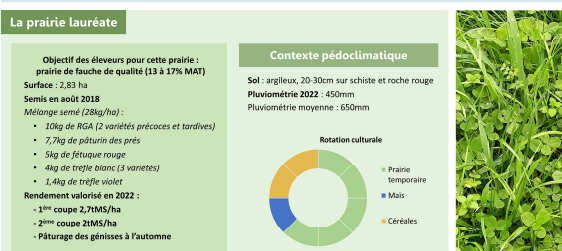
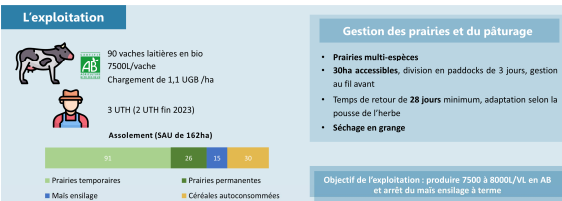

**Concours Parie sur ta prairie  
Pays de la Loire – Édition 2022**  
**3<sup>ème</sup> prix régional**  
GAEC Forêt de Longuenée (49)



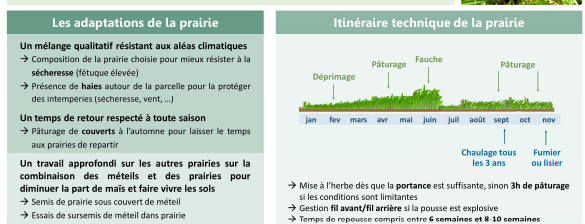
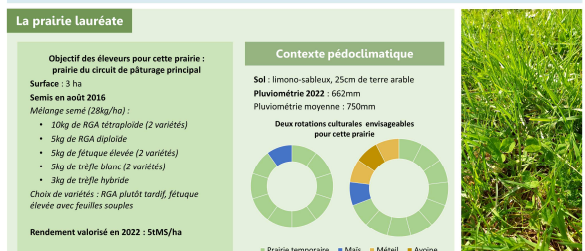
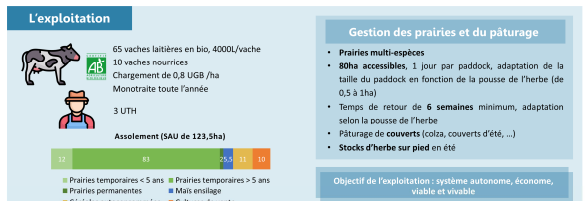

**Concours Parie sur ta prairie  
Pays de la Loire – Édition 2022**  
**2<sup>ème</sup> prix régional**  
GAEC Biau du Chemin des Landes (44)

# Communication post concours

## Vidéos témoignages des gagnants



**Bretagne 2023**

Matthieu Caugant



**Bretagne 2024**

Kévin Hélibert

# Communication post concours

## Vidéos des remises des prix



**Pays de la Loire 2022**



**Bretagne 2023**

# Communication post concours

Recensement de tous les supports sur [idele.fr](https://idele.fr)



FILIÈRES

DOMAINES D'EXPERTISE

PROJETS ET RÉSEAUX

OUTILS

PRESTATIONS

FORMATIONS



[< RETOUR](#)

## Concours Parie sur ta Prairie : retour sur les éditions 2022, 2023 et 2024

Un concours créé par des éleveurs, pour des éleveurs, sur l'adaptation au changement climatique des prairies semées

Publié le 04/06/2024 par [Soline Schetelat \(Institut de l'Élevage\)](#), [Benoit Possémé \(CRA Bretagne\)](#), [Stéphanie Guibert \(C.A. Mayenne \(53\)\)](#)

Climat

Systèmes fourragers

Gestion du pâturage

Le concours Parie sur ta Prairie est ouvert aux éleveuses et éleveurs de Bretagne possédant une prairie semée de 4 à 8 ans. L'objectif est de mettre en avant la manière dont les éleveuses et éleveurs s'adaptent au changement climatique, en particulier au niveau de la conduite de leurs prairies semées pour maintenir leur productivité. Les jurys évaluent la cohérence entre les attentes des éleveurs concernant la parcelle inscrite et les pratiques adoptées en terme de composition au semis, technique d'implantation, gestion du pâturage et des fauches. Les éleveurs ont un savoir-faire que nous voulons mettre en avant et partager au plus grand nombre. Retour sur les éditions 2022 en Pays de la Loire et 2023 et 2024 en Bretagne. Le concours est ouverte en 2025 en région Centre-Val de Loire, inscrivez-vous !



# Merci de votre attention !