COLLECTION
RÉSULTATS

RACE BOVINE SAOSNOISE

Effectifs au 31 décembre 2021 – Inventaire au 15 Avril 2022

Races Bovines Locales à Petits Effectifs

Collection
Résultats

Responsable de la rédaction :
Jean-Baptiste TERTRAIN (Institut de l'Élevage)

Le programme est également soutenu par :
- Le syndicat des éleveurs de la race bovine Saosnoise
- Le CRAPAL (Conservatoire des Races Animales des Pays de la Loire)
- Les propriétaires des animaux
- Evolution

Mise en page :
Corinne MAIGRET (Institut de l'Élevage)

RACE BOVINE SAOSNOISE

Situation au 31 Décembre 2021

1 – PRESENTATION
1. Introduction et contacts Page 1
2. Règles de gestion des sections des livres généalogiques Page 3
3. Tableaux d'évolution des effectifs Page 4

2 - ANIMAUX REPERTORIES PAR ELEVAGE (accord éleveurs) Page 7
3 – Animaux répertoriés par date de naissance (en attente accord éleveurs) Page 26

3 - TAUREAUX Page 30

4 - ELEVAGES CLASSES PAR N° DE CHEPTEL Page 35

I – PRESENTATION

1. Introduction et contacts

Ce compte-rendu du Département Génétique et Phénotypes de l'Institut de l'Elevage fait suite aux compte-rendus n° 3290 (novembre 2002), 010479088 (novembre 2004) et 010579 146 (décembre 2005), 010679152 (décembre 2006), 010872088 (novembre 2008), 000972 135 (novembre 2009), 0101172 006 (janvier 2011), 001172 81 (décembre 2011) et 001272 123 001272 123 (décembre 2012), 001372 055 (décembre 2013), 0014203 026 (décembre 2014), 0015203 049 (décembre 2015), 0016203 018 (décembre 2016), 0017203014 (décembre 2017), 0018203014 (décembre 2018), 0019203014 (décembre 2019), 0020203009 (Décembre 2020) et 0021203016 (Décembre 2021).

Il fait essentiellement état de l'inventaire des animaux de la population Saosnoise nés avant le 31 décembre 2021 et présents dans les élevages en 2022.

Les mouvements des animaux sont pris en compte jusqu'au 15/04/2022.

Même si d'autres animaux peuvent figurer dans nos listes, seuls sont comptés les animaux nés avant le 31/12/2021. Les animaux possédant plus de 37% de sang d'une autre race ou dont le père n'est pas connu peuvent apparaître mais ne sont pas comptés.

Contacts :

- ***Michel-Pierre CHERRE (animateur), Evolution**, ZAC des Truberdières, 72220 Ecommoy*
  Téléphone : 02 43 95 57 57 – 06 06 87 96 28 - Email : michel-pierre.cherre@evolution-xy.fr

- ***Sylvère LOCHET**, 19 rue des Ecoles, 72400 St Aubin des Coudrais (Président)*
  Téléphone : 02 43 93 20 63 / 06 89 20 48 16 - E. mail sylvere.claudette@orange.fr / sylvere.lochet@icloud.com

- ***Jean-Christophe HUET**, Le Vieil Hêtre, 53600 Mezangers (vice-Président)*
  Téléphone : 06 04 67 40 53- E. mail jc.huet72@gmail.com

- ***Delphine DUCLOS, Institut de l'Elevage**, CS 52637 - 31321 CASTANET TOLOSAN*
  Téléphone : +33(0)5 61 75 44 59 / +33(0)6 98 19 88 66 Courriel : delphine.duclos@idele.fr

- ***Louise JOLY, Institut de l'Elevage** 9 allée Pierre de Fermat 63170 Aubière*
  Téléphone : +33(0)4 43 76 06 88 Port: +33(0)6 98 27 77 26 Courriel: louise.joly@idele.fr

- ***Philippe DORADOUX, Evolution**, ZAC des Truberdières, 72220 Ecommoy*
  Téléphone : 02 47 73 60 60 / 06 28 72 85 05 - Email : philippe.doradoux@evolution-xy.fr

- ***Julien GRAYO, C.R.A.P.A.L.,** La Moutonnière, 44260 Prinquiau*
  Téléphone : 06 66 66 44 95 - Email : julien.grayo.crapal@gmail.com

- ***Sébastien CREPEAU, EDE de la Sarthe, Service Identification**, 126 route de Beaugé, 72018 LE MANS Cedex 2*
  Téléphone : 02 43 29 24 65 - Email : sebastien.crepeau@pl.chambagri.fr

- ***Philippe CARTERON, chef de Service EDE, chambre d'Agriculture des Pays de la Loire,** 9 rue André-Brouard, CS 70510, 49105 ANGERS Cedex 02 - Tél. 02 41 18 60 00 – philippe.carteron@pl.chambagri.fr*

- ***Delphine BRETON, Bovins Croissance**, Chambre d'Agriculture, 15 rue Jean Grémillon, 72013 LE MANS Cedex 2*
  Téléphone : 02 43 29 24 32 / 06 76 05 95 46 - Email : delphine.breton@pl.chambagri.fr

2. Règles de gestion des sections des livres généalogiques

Depuis 2015, une colonne a été rajoutée (1ère colonne des listes d'animaux) : il s'agit de l'indication d'appartenance au livre généalogique de la race Saosnoise, et de la section dans laquelle l'animal est inscrit.

Chaque livre généalogique est composé de 2 sections : la **section principale (P)** et la **section annexe (A)**. Il existe également des animaux n'appartenant pas au livre généalogique : ils sont néanmoins visibles dans l'inventaire avec l'indication **H (hors livre)** car leurs veaux à venir pourront éventuellement être inscrits au livre.

Initialisation des livres :

Les sections ayant été créées en 2013, tous les animaux de l'inventaire ont été inscrits dans l'une ou l'autre des catégories. Pour cela, les critères suivants ont été utilisés :

- Sont inscrits en sections principale (indiqué P) :
  - les femelles ayant au maximum 13% de sang étranger
  - les taureaux de monte naturelle ayant au maximum 6% de sang étranger
  - tous les taureaux d'IA

- Sont inscrits en section annexe (indiqué A) :
  - les animaux ayant entre 14 et 49% de sang étranger

- Ne sont pas inscrits au livre généalogique (indiqué H) :
  - les animaux ayant 50% de sang étranger ou plus

Inscriptions automatiques depuis 2014 :

Une fois tous les animaux actuels inscrits dans les sections, les produits naissant depuis 2014 sont automatiquement inscrits dans les sections, en fonction du statut de leurs parents et de l'adhésion de l'éleveur à la Certification des Parentés des Bovins (CPB, équivalent à l'ancien Etat Civil).

Un animal est inscrit en section principale si :
- ses deux parents sont en section principale
- son éleveur adhère à la CPB (pour adhérer, contactez votre EDE)

Dans les autres cas :
- Pour les animaux nés dans les élevages n'adhérant pas à la CPB : l'Institut de l'Elevage peut les inscrire uniquement à titre initial en section annexe (SA), et à condition qu'ils aient **moins de 37% de sang étranger et que les deux parents soient déjà inscrits au livre.**
- Cas particuliers de veaux automatiquement inscrits en section principale tout en ayant un parent en section annexe :
  - Lorsqu'une vache est inscrite à titre initial en SA, ses filles sont également en SA et sont dites « à titre paternel », si leur père est bien en section principale.
  - Les filles des vaches en SA « à titre paternelle » peuvent, elles, être inscrites en section principale, si leur père est bien en section principale. **Il faut donc 2 générations pour passer de la section annexe à la section principale pour les femelles.**
  - Pour qu'un mâle soit inscrit automatiquement en section principale, il faut fonctionner, sur le même modèle que ci-dessus, mais en comptant 4 générations.

A NOTER – IMPORTANT :
Peuvent bénéficier des MAE – Primes aux Races Menacées les animaux reproducteurs de plus de 2 ans et inscrits au livre généalogique de la race, que ce soit en section principale ou annexe. Seuls les animaux indiqués « H » ne peuvent pas bénéficier des PRM.

3. BILAN DEMOGRAPHIQUE

Tableau 1 - Saosnoise : Evolution des effectifs inventoriés

	2001	2004	2005	2010	2012	2014	2016	2017	2018	2019	2020	**2021**
Total femelles inventoriées dont section principale	866	1 096	1 211	1542	1346	1353 70%	1515 70%	1594 63%	1604 61%	1621 60%	1630 61%	**1619 61%**
Femelles de + de 2 ans	548	662	753	934	851	877	925	981	994	1027	1021	**1145**
Femelles nées et conservées	162	238	296	318	249	241	310	304	324	287	329	**334**
Taureaux (MN)	-	45	52	53	43	43	50	57	53	55	55	**42**
Inséminations (IAP)	154	154	129	198	203	305	315	316	281	239	311	**304**
Propriétaires (possédant au moins 1 vache de plus de 2 ans)	37	43	66	83	87	91	92	85	93	105	113	**110**

Graphique 1 – Evolution du nombre de femelles (dont femelles nées dans l'année N) et de détenteurs entre 2001 et 2021

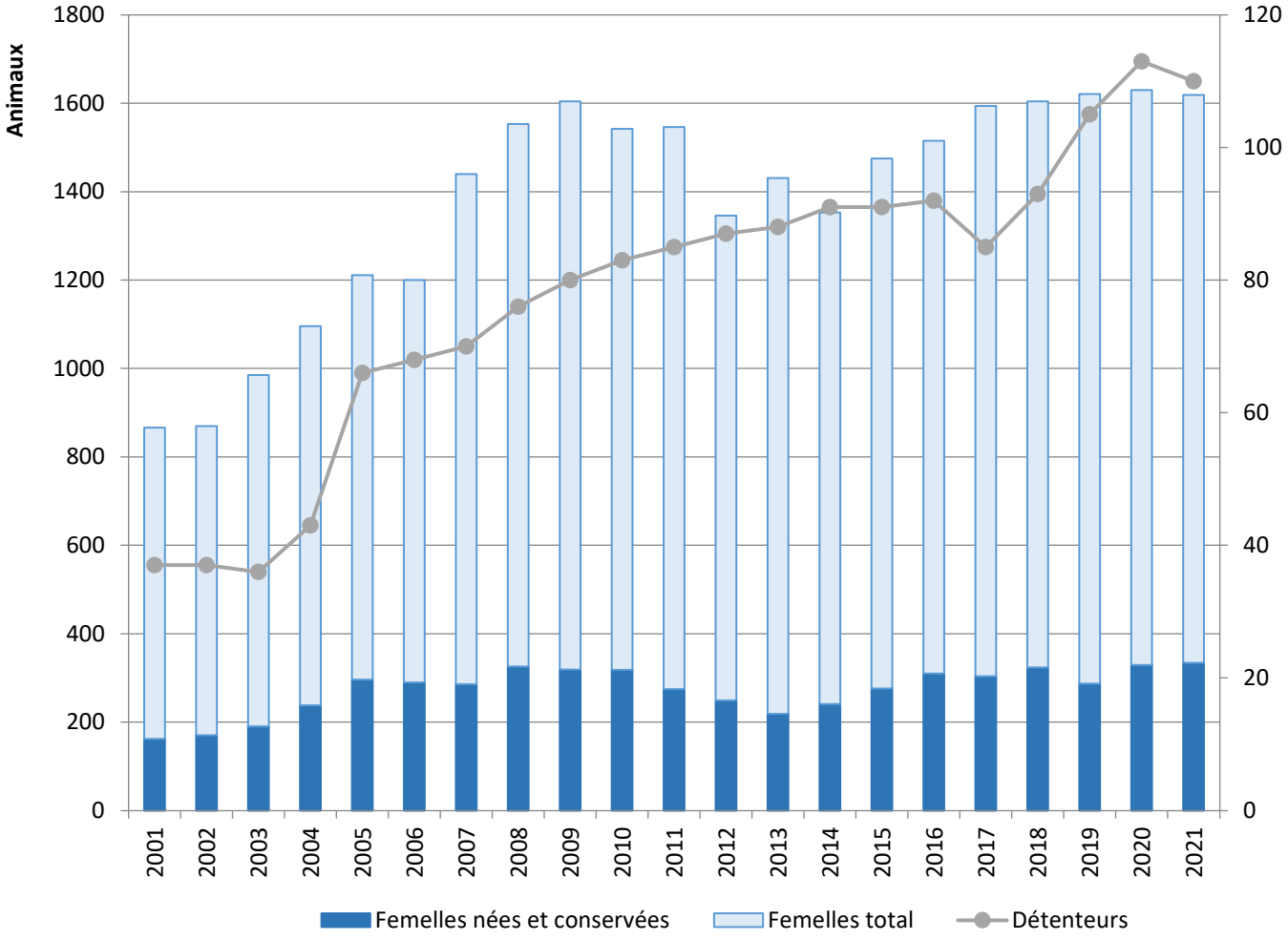

Graphique 2 – Utilisation de l'Insémination Animale (IA) et de la Monte Naturelle (MN) : Nombre de naissances par année, mâles et femelles confondus – race Saosnoise

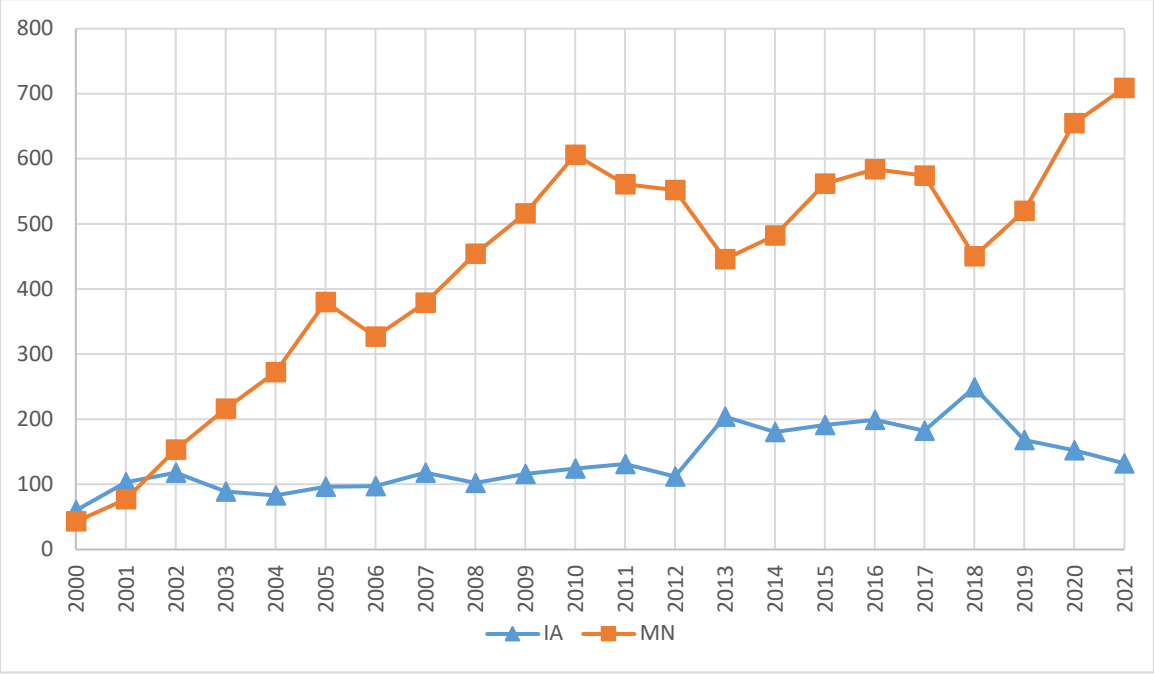

Graphique 2 – Nombre de filles totales (dont vivantes en 2021) <u>en race pure</u>, par taureau d'IA

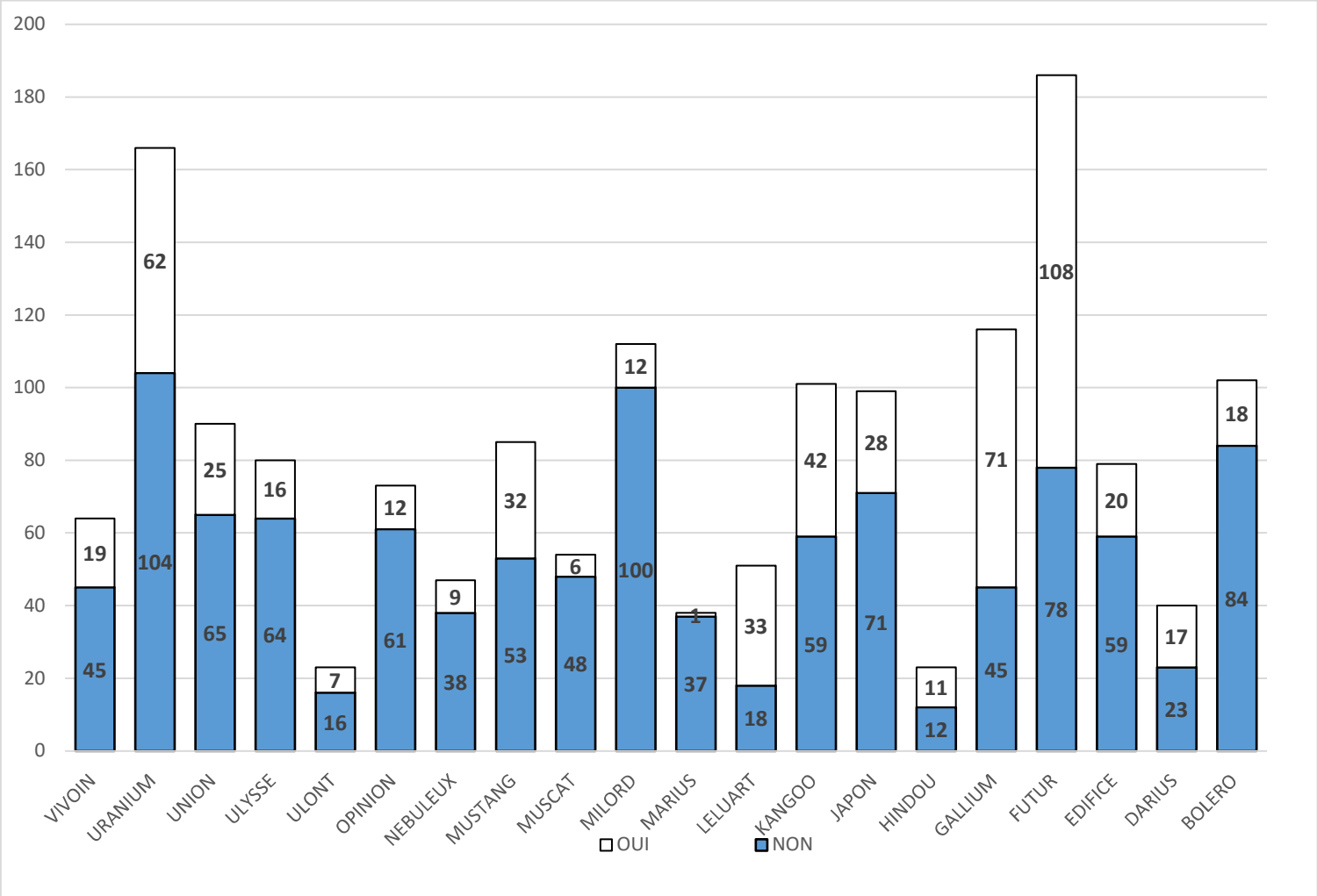

Filles vivantes en 2021

Tableau 3 – Stock de doses existant par taureau n°IA (source Evolution)

88-SAOSNOISE	Stock 2020-2021	Stock 2021-2022	Utilisées 2021-2022
BOLERO - 8856257	1450	1402	48
DARIUS - 8877153	2965	2869	96
EDIFICE - 8878602	3007	2966	41
FUTUR - 8880875	2321	2213	108
GALLIUM - 8884199	3029	3009	20
HINDOU - 8885373	2853	2771	82
JAPON - 8857534	2907	2845	62
KANGOO - 8856258	1041	1013	28
LELUART - 8889711	2870	2786	84
MARIUS - 8848239	2320	2267	53
MILORD - 8846338	953	933	20
MUSCAT - 8848238	1844	1759	85
MUSTANG - 8863809	3807	3757	50
NEBULEUX - 8849746	2484	2476	8
OPINION - 8852632	2557	2514	43
POPOF - 88	3045	3045	0
ULONT - 8868677	2692	2691	1
ULYSSE - 8866598	2843	2834	9
UNION - 8866597	2378	2366	12
URANIUM - 8868678	2643	2611	32
VIVOIN - 8868679	2524	2362	162
Total général	**52533**	**51489**	**1044**

Race 88 Saosnoise : Animaux répertoriés par élevage - Liste arrétée au 31/12/2021

Abréviations Spécificités :
races (croisements) : c = caille
Prés
cb = caille blond
mc = manceau
pe = percheron
du = durham
pi = pigeonné
rp = robe de type « Rouge des Prés »

ble = robe bleue
n = robe noire
li = liste en tête

Abréviations codes
MA = Rouge des

NO = Normande
MO = Montbéliarde
BV = Diverses races allaitantes
BL = Diverses races laitières
LV = Mélange de races laitières et allaitantes
PH = Prim'Holstein

Abréviations apparaissant à côté du nom des éleveurs :
CPB = éleveur adhérant à la Certification des Parentés des Bovins (Etat Civil)
VA =éleveur adhérent au contrôle de performances

Les effectifs de génisses sont comptés pour les animaux nés avant le 31/12/2021
mais les mouvements d'animaux et les effectifs globaux sont pris en compte jusqu'au 15/04/2022

ALLAINE Sylvain - CPB — FR 72255162

Section	N° travail	Nom	Sexe	Numéro	race	Naissance	Mère	Père	G.P.M.	% croisé	Spécificités	Naisseur
A	**6034**	GINETTE	F	FR 7254816034	39	03/04/2012	7254816004 CREVETTE	7280265112 BABORD	BABORD	MA25		72140, ALLAINE Sylvain
A	**6053**	IMMORTELLE	F	FR 7254816053	39	27/06/2014	7254816021 DINETTE	5316829920 ENORME (MN)		MA25		72140, ALLAINE Sylvain
A	**6058**	LILY	F	FR 7254816058	39	30/03/2015	7254816004 CREVETTE	5316829920 ENORME (MN)	BABORD	MA25		72140, ALLAINE Sylvain
A	**2058**	MINETTE	F	FR 7256172058	88	23/03/2016	7256171888 HOTESSE	5375606061 INDIGO (MN)	ARTISTE (MN)	MA25		72240, POIGNANT Gérard
A	**6065**	MARGUERITE	F	FR 7254816065	88	01/04/2016	7254816004 CREVETTE	5316829920 ENORME (MN)	BABORD	MA25		72140, ALLAINE Sylvain
A	**6074**	NENETTE	F	FR 7254816074	88	20/03/2017	7256171871 GENTIANE	7254343785 CIRCUS (MN)	DALHIA (MN)	MA25		72140, ALLAINE Sylvain
A	**6075**	NOISETTE	F	FR 7254816075	88	22/03/2017	7254816028 FRISEE	5316829920 ENORME (MN)	BABORD	MA25		72140, ALLAINE Sylvain
A	**6076**	NEIGE	F	FR 7254816076	88	23/03/2017	7254816024 ETOILE	5316829920 ENORME (MN)	BABORD	MA25		72140, ALLAINE Sylvain
P	**6089**	OCEANE	F	FR 7254816089	88	08/05/2018	7254816053 IMMORTELLE	7257407989 LURON (MN)	ENORME (MN)	MA12		72140, ALLAINE Sylvain
P	**6096**	PERLE	F	FR 7254816096	88	05/04/2019	7254816034 GINETTE	7257407989 LURON (MN)	BABORD	MA12		72140, ALLAINE Sylvain
P	**6103**	PAQUERETTE	F	FR 7254816103	39	26/04/2019	7205310039 JIZOU	7257407989 LURON (MN)	GRIZOU (MN)	MA12		72140, ALLAINE Sylvain
P	**6105**	PRECIEUSE	F	FR 7254816105	39	16/05/2019	7254816065 MARGUERITE	7257407989 LURON (MN)	ENORME (MN)	MA12		72140, ALLAINE Sylvain
P	**6106**	PRUNELLE	F	FR 7254816106	88	17/05/2019	7232165543 JAQUETTE	7245104698 ULYSSE (IA)	ENJOLEUR (MN)			72140, ALLAINE Sylvain
P	**4071**	PHEBUS	M	FR 7254344071	88	30/10/2019	7254343972 LAVANDE	7232167540 MILOU (MN)	HOMERE (MN)	M A 6		72210, DERVELLOIS Jacques
A	**6109**	RAINETTE	F	FR 7254816109	88	10/03/2020	7254816034 GINETTE	7254816079 NAVARIN (MN)	BABORD	MA28		72140, ALLAINE Sylvain
A	**6113**	REBELLE	F	FR 7254816113	39	25/03/2020	7254816074 NENETTE	7257407989 LURON (MN)	CIRCUS (MN)	MA13		72140, ALLAINE Sylvain
A	**6114**	ROSALIE	F	FR 7254816114	88	26/03/2020	7254816075 NOISETTE	7257407989 LURON (MN)	ENORME (MN)	MA13		72140, ALLAINE Sylvain
A	**6116**	REINE	F	FR 7254816116	88	05/04/2020	7254816076 NEIGE	7257407989 LURON (MN)	ENORME (MN)	MA13		72140, ALLAINE Sylvain
A	**6122**	RUBY	F	FR 7254816122	39	10/05/2020	7254816065 MARGUERITE	7257407989 LURON (MN)	ENORME (MN)	MA13		72140, ALLAINE Sylvain
A	**6126**	ROYALE	F	FR 7254816126	88	10/06/2020	7254816024 ETOILE	7257407989 LURON (MN)	BABORD	MA13		72140, ALLAINE Sylvain
P	**6130**	SISI	F	FR 7254816130	88	06/04/2021	7254816075 NOISETTE	7257407989 LURON (MN)	ENORME (MN)	MA12,5		72140, ALLAINE Sylvain
P	**6131**	SUCETTE	F	FR 7254816131	88	06/04/2021	7254816075 NOISETTE	7257407989 LURON (MN)	ENORME (MN)	MA12,5		72140, ALLAINE Sylvain
A	**6133**	SIRENE	F	FR 7254816133	88	18/04/2021	7254816053 IMMORTELLE	7257407989 LURON (MN)	ENORME (MN)	MA12		72140, ALLAINE Sylvain
A	**6136**	STARLETTE	F	FR 7254816136	39	01/05/2021	7254816074 NENETTE	7257407989 LURON (MN)	CIRCUS (MN)	MA12		72140, ALLAINE Sylvain
P	**6142**	TARTE	F	FR 7254816142	88	20/03/2022	7254816089 OCEANE	7254344071 PHEBUS (MN)	LURON (MN)	M A 9		72140, ALLAINE Sylvain
P	**6143**	TARTINE	F	FR 7254816143	88	20/03/2022	7254816089 OCEANE	7254344071 PHEBUS (MN)	LURON (MN)	M A 9		72140, ALLAINE Sylvain
A	**6147**	TULIPE	F	FR 7254816147	88	12/04/2022	7254816068 MOUCHETTE	7254816079 NAVARIN (MN)		MA40		72140, ALLAINE Sylvain
A	**6149**	TROMPETTE	F	FR 7254816149	88	26/04/2022	7254816053 IMMORTELLE	7254816079 NAVARIN (MN)	ENORME (MN)	MA28		72140, ALLAINE Sylvain

Arche de la Nature - CPB — FR 72386219

Section	N° travail	Nom	Sexe	Numéro	race	Naissance	Mère	Père	G.P.M.	% croisé	Spécificités	Naisseur
P	**1839**	POESIE	F	FR 5342271839	88	05/05/2019	7232165559 JOIE	7221983475 LELUART (IA)	ENJOLEUR (MN)			53600, HUET Jean-Christophe

AUDOUIN Fabrice - CPB — FR 49296108

Section	N° travail	Nom	Sexe	Numéro	race	Naissance	Mère	Père	G.P.M.	% croisé	Spécificités	Naisseur
A	**0776**	MAINA	F	FR 7244020776	88	04/08/2016	7244029843 CANULE	7256940423 FUTUR (IA)	RAPIDE (MN)	MA19		72260, GROUAS Olivier
A	**1064**	PAINA	F	FR 7244021064	88	20/05/2019	7244020776 MAINA	7256942309 MIDAS (MN)	FUTUR (IA)	MA19		72260, GROUAS Olivier

AUDOUIN Nathalie - CPB — FR 44141003

Section	N° travail	Nom	Sexe	Numéro	race	Naissance	Mère	Père	G.P.M.	% croisé	Spécificités	Naisseur
P	**7505**	LEIA	F	FR 7232167505	88	26/11/2015	7232163520 HERACLE	7221982988 GORILLE (MN)	OPINION (IA)			72260, LECROC Bruno
P	**7536**	MUSE	F	FR 7232167536	88	19/02/2016	7232164507 HAMPE	7221982988 GORILLE (MN)	CRISTAL (MN)			72260, LECROC Bruno
A	**8503**	MADO	F	FR 7232168503	88	10/11/2016	7232165564 JOLIETTE	7270761310 JABORANDY (MN)	ENJOLEUR (MN)	MA16		72260, LECROC Bruno
P	**8519**	MOUSSAKA	F	FR 7232168519	88	29/11/2016	7232165575 JONQUE	7270761310 JABORANDY (MN)	GORILLE (MN)			72260, LECROC Bruno
P	**8529**	MANOUCHKA	F	FR 7232168529	88	16/12/2016	7232164578 IDA	7221982988 GORILLE (MN)	GENIE (MN)			72260, LECROC Bruno
A	**3611**	OLIVETTE	F	FR 8567283611	88	25/04/2018	7257407891 HERA	7221983475 LELUART (IA)	CIRCUS (MN)			85230, PILLET Marc et Marie
P	**9573**	OLIVETTE	F	FR 7232169573	88	12/05/2018	7232164507 HAMPE	7221983475 LELUART (IA)	CRISTAL (MN)			72260, LECROC Bruno
P	**9204**	PETALE	F	FR 4435429204	88	27/02/2019	4435429069 DAISY	5375605931 GRIBOUILLE (MN)	VANUPIED (MN)	MA13		44850, CHAUSSE Luc
A	**4062**	PRADO	M	FR 5313034062	88	25/03/2019	5313033909 MAIE	7255266543 MHORUS 25 (MN)	CREATION (MN)	MA25		53160, BRICARD Olivier
P	**0213**	RABANE	F	FR 4990290213	88	20/02/2020	4435429138 JADORE	8567283600 OSCAR (MN)	GRIBOUILLE (MN)	M A 6		49270, BOURIGAULT Vincent
P	**0029**	TULIPE	F	FR 4490150029	88	22/03/2022	7232167505 LEIA	5313034062 PRADO (MN)	GORILLE (MN)	M A12		49270, AUDOUIN Nathalie
P	**0030**	TARTINE	F	FR 4490150030	88	24/03/2022	7232168529 MANOUCHKA	5313034062 PRADO (MN)	GORILLE (MN)	M A12		49270, AUDOUIN Nathalie

AUNEAU Christophe - CPB — FR 49068002

Section	N° travail	Nom	Sexe	Numéro	race	Naissance	Mère	Père	G.P.M.	% croisé	Spécificités	Naisseur
P	**9143**	EMMA	F	FR 7221749143	88	08/05/2009	7221749056 SIBELLA	7257407645 BANCO (MN)	MILORD (IA)		c	72110, RAT Bernard
P	**9199**	GUINEE	F	FR 7221749199	88	18/05/2011	7214011121 NEIGE	7257407509 URANIUM (IA)				72110, RAT Bernard
P	**9200**	GALAXIE	F	FR 7221749200	88	30/07/2011	7221749069 USSANE	7257407645 BANCO (MN)	MARIUS (IA)			72110, RAT Bernard
P	**9220**	HERSE	F	FR 7221749220	88	10/07/2012	7221749152 ETOILE	7232162027 ESPRIT (MN)	URANIUM (IA)			72110, RAT Bernard
P	**9161**	MACHANCHAN	F	FR 4435429161	88	02/04/2016	4435429059 BOURGEOISE	5375605931 GRIBOUILLE (MN)	VANUPIED (MN)	MA12		44850, CHAUSSE Luc
P	**8512**	MEPHYSTO	M	FR 7232168512	88	24/11/2016	7232163505 GLOIRE	7232164531 ICARE (MN)	MILORD (IA)			72260, LECROC Bruno
P	**0005**	MINOSETTE	F	FR 4988640005	88	22/12/2016	7232164523 HANCHE	7221982988 GORILLE (MN)	ENJOLEUR (MN)	MA12,5		49270, AUDOUIN Fabrice
P	**0008**	NICKIE	F	FR 4988640008	88	14/04/2017	7232164576 ISORA 2	7221982988 GORILLE (MN)	GENIE (MN)			49270, AUDOUIN Fabrice
P	**9377**	NATYLLI	F	FR 7221749377	88	16/07/2017	7221749222 HELICE	7221983115 HECTOR (MN)	ESPRIT (MN)			72110, RAT Bernard
P	**9378**	NASSA	F	FR 7221749378	88	17/07/2017	7221749125 DANIA	7232162027 ESPRIT (MN)	URANIUM (IA)			72110, RAT Bernard
P	**9388**	NIRISSE	F	FR 7221749388	88	28/10/2017	7221749182 GUINESS	7221983115 HECTOR (MN)	URANIUM (IA)			72110, RAT Bernard
P	**9391**	NOVICE	F	FR 7221749391	88	07/11/2017	7221749143 EMMA	7232162027 ESPRIT (MN)	BANCO (MN)			72110, RAT Bernard
P	**9393**	NEULISE	F	FR 7221749393	88	22/11/2017	7221749231 IDOLE	7221983115 HECTOR (MN)	ESPRIT (MN)			72110, RAT Bernard
P	**9482**	NUAGEUX	M	FR 7244019482	88	09/12/2017	7244019383 HORTENSIA	7246250294 IMPERIAL (MN)	VICOMTE (MN)	MA12		72260, RUEL Gilles
P	**9395**	OCRE	F	FR 7221749395	88	03/03/2018	7221749216 HOTTE	7221983115 HECTOR (MN)	ESPRIT (MN)			72110, RAT Bernard
P	**9396**	ODACE	F	FR 7221749396	88	03/03/2018	7221749216 HOTTE	7221983115 HECTOR (MN)	ESPRIT (MN)			72110, RAT Bernard

P	**9408**	ONAGRE	F	FR 7221749408	88	24/04/2018	7221749240	INTIME	7232166575	LOUSTICK (MN)	DARIUS (IA)			72110, RAT Bernard
A	**0016**	OLIVE	F	FR 4988640016	88	10/11/2018	4939231936	1936	4435429145	LUTIN (MN)	KANGOO (IA)	MA31		49270, AUDOUIN Fabrice
P	**9424**	PAPILLE	F	FR 7221749424	88	16/01/2019	7221749260	JOUFFLUE	7254343976	LANGE (MN)	ESPRIT (MN)			72110, RAT Bernard
P	**9434**	PAPRIKA	F	FR 7221749434	88	12/03/2019	7221749209	HACIENDA	7221983115	HECTOR (MN)	BANCO (MN)			72110, RAT Bernard
P	**9438**	PENSEE	F	FR 7221749438	88	03/04/2019	7221749249	IDALINE	7221983115	HECTOR (MN)	FACOM (MN)	M A 7		72110, RAT Bernard
A	**3413**	PREMIERE	F	FR 4918183413	88	17/04/2019	4435429161	MACHANCHAN	8567283559	NOIX (MN)	GRIBOUILLE (MN)	M A 6		49123, AUNEAU Christophe
P	**9441**	PENELOPE	F	FR 7221749441	88	04/05/2019	7221749294	LASAGNE	7232166575	LOUSTICK (MN)	ESPRIT (MN)	M A 6		72110, RAT Bernard
A	**3436**	PROMESSE	F	FR 4918183436	88	06/06/2019	4435429166	MANGUE	8567283559	NOIX (MN)	GRIBOUILLE (MN)	M A 6		49123, AUNEAU Christophe
A	**3441**	PLUME	F	FR 4918183441	39	09/09/2019	4490150018	NUTELLA	8567283559	NOIX (MN)	CAILLE	M A31		49123, AUNEAU Christophe
P	**9447**	PEPPA	F	FR 7221749447	88	20/09/2019	7221749201	GRENADINE	7254343976	LANGE (MN)	ESPRIT (MN)			72110, RAT Bernard
A	**3446**	PRINCESSE	F	FR 4918183446	88	21/09/2019	4988640008	NICKIE	8567283559	NOIX (MN)	GORILLE (MN)			49123, AUNEAU Christophe
P	**9448**	PICARDIE	F	FR 7221749448	88	22/09/2019	7221749166	FIESTA	7221983115	HECTOR (MN)	URANIUM (IA)			72110, RAT Bernard
P	**1629**	PARODIE	F	FR 7232161629	88	30/12/2019	7232168529	MANOUCHKA	7232163516	GALLIUM (IA)	GORILLE (MN)			72260, LECROC Bruno
P	**1631**	RAMA	F	FR 7232161631	88	04/01/2020	7232168503	MADO	7232163516	GALLIUM (IA)	JABORANDY (MN)	M A 8		72260, LECROC Bruno
P	**9465**	RAFINEE	F	FR 7221749465	88	19/02/2020	7221749220	HERSE	7254343976	LANGE (MN)	ESPRIT (MN)			72110, RAT Bernard
P	**9467**	RAFINE	F	FR 7221749467	88	24/02/2020	7221749254	JONCQUILLE	7254343976	LANGE (MN)	ESPRIT (MN)			72110, RAT Bernard
P	**9468**	RAFINETTE	F	FR 7221749468	88	24/02/2020	7221749254	JONCQUILLE	7254343976	LANGE (MN)	ESPRIT (MN)			72110, RAT Bernard
P	**9469**	RITOURNELL	F	FR 7221749469	88	25/02/2020	7221749277	JEEP	7254343976	LANGE (MN)	ESPRIT (MN)			72110, RAT Bernard
P	**3472**	ROMANCE	F	FR 4918183472	88	25/02/2020	7221749378	NASSA	7213742554	KANGOO (IA)	ESPRIT (MN)			49123, AUNEAU Christophe
P	**9470**	ROUNOUETTE	F	FR 7221749470	88	06/03/2020	7221749249	IDALINE	7254343976	LANGE (MN)	FACOM (MN)	M A 6		72110, RAT Bernard
P	**9471**	RINOUSETTE	F	FR 7221749471	88	07/03/2020	7221749143	EMMA	7254343976	LANGE (MN)	BANCO (MN)			72110, RAT Bernard
P	**9481**	ROSE	F	FR 7221749481	88	13/05/2020	7221749356	NAZELLE	7254343976	LANGE (MN)	URANIUM (IA)			72110, RAT Bernard
P	**3516**	RIDEAU	F	FR 4918183516	88	02/09/2020	7221749395	OCRE	7244019482	NUAGEUX (MN)	HECTOR (MN)	M A 6		49123, AUNEAU Christophe
P	**3524**	REVE	F	FR 4918183524	88	20/09/2020	4988640005	MINOSETTE	7244019482	NUAGEUX (MN)	GORILLE (MN)	M A12		49123, AUNEAU Christophe
P	**9491**	RITA	F	FR 7221749491	88	23/09/2020	7221749258	JOYEUSE	7232166575	LOUSTICK (MN)	BANCO (MN)	M A 6		72110, RAT Bernard
P	**9497**	REVEUSE	F	FR 7221749497	88	08/10/2020	7221749346	MISAINE	7232166575	LOUSTICK (MN)	ESPRIT (MN)	M A 6		72110, RAT Bernard
A	**3531**	REVEUSE	F	FR 4918183531	39	16/10/2020	4490150016	MIMOSETTE	7244019482	NUAGEUX (MN)	0087	M A 6		49123, AUNEAU Christophe
P	**3533**	ROYALE	F	FR 4918183533	88	22/10/2020	4435429166	MANGUE	8567283559	NOIX (MN)	GRIBOUILLE (MN)	M A 6		49123, AUNEAU Christophe
P	**9498**	ROMA	F	FR 7221749498	88	11/11/2020	7221749387	NOUGATINE	7213742554	KANGOO (IA)	UNION (IA)			72110, RAT Bernard
P	**9501**	RAVIE	F	FR 7221749501	88	06/12/2020	7221749199	GUINEE	7232166575	LOUSTICK (MN)	URANIUM (IA)	M A 6		72110, RAT Bernard
P	**3552**	STELLA	F	FR 4918183552	88	01/03/2021	7221749388	NIRISSE	7244019482	NUAGEUX (MN)	HECTOR (MN)	M A 6		49123, AUNEAU Christophe
P	**3553**	STEPH	F	FR 4918183553	88	06/03/2021	7221749378	NASSA	7244019482	NUAGEUX (MN)	ESPRIT (MN)	MA6,5		49123, AUNEAU Christophe
P	**3556**	SHAKIRA	F	FR 4918183556	88	14/03/2021	7221749393	NEULISE	7244019482	NUAGEUX (MN)	HECTOR (MN)	M A 6		49123, AUNEAU Christophe
P	**9510**	SOTTISE	F	FR 7221749510	88	03/04/2021	7221749220	HERSE	7254343976	LANGE (MN)	ESPRIT (MN)			72110, RAT Bernard
A	**3589**	SYMPHONIE	F	FR 4918183589	88	05/09/2021	4988640005	MINOSETTE	7244019482	NUAGEUX (MN)	GORILLE (MN)	MA12		49123, AUNEAU Christophe
A	**3590**	SAUTERELLE	F	FR 4918183590	39	08/09/2021	4988640016	OLIVE	7244019482	NUAGEUX (MN)	LUTIN (MN)	MA21		49123, AUNEAU Christophe
A	**3594**	STONE	F	FR 4918183594	88	20/09/2021	7221749438	PENSEE	7244019482	NUAGEUX (MN)	HECTOR (MN)	MA10		49123, AUNEAU Christophe
A	**3596**	SIRENE	F	FR 4918183596	88	26/09/2021	7221749434	PAPRIKA	7244019482	NUAGEUX (MN)	HECTOR (MN)			49123, AUNEAU Christophe
P	**3613**	TIGRESSE	F	FR 4918183613	88	23/02/2022	7221749377	NATYLLI	7244019482	NUAGEUX (MN)	HECTOR (MN)	M A 6		49123, AUNEAU Christophe
P	**3616**	TEMPETE	F	FR 4918183616	88	05/03/2022	7221749378	NASSA	7244019482	NUAGEUX (MN)	ESPRIT (MN)	M A 6		49123, AUNEAU Christophe
P	**3619**	TOUPIE	F	FR 4918183619	88	13/03/2022	4918183436	PROMESSE	7244019482	NUAGEUX (MN)	NOIX (MN)	M A 9		49123, AUNEAU Christophe

BESNARD Rémi - CPB — *FR 72297049*

Section	*N° travail*	*Nom*	*Sexe*	*Numéro*	*race*	*Naissance*	*Mère*		*Père*		*G.P.M.*	*% croisé*	*Spécificités*	*Naisseur*
P	**7951**	ULTIMA	F	FR 7261917951	88	26/02/2003	7214030953	7680	7214233862	OURASI (MN)	JULIANUS (MN)			72170, BESNARD Rémi
P	**7950**	ULTIME	F	FR 7261917950	88	26/02/2003	7214030953	7680	7214233862	OURASI (MN)	JULIANUS (MN)			72170, BESNARD Rémi
P	**8353**	HUPETTE	F	FR 7261918353	88	16/04/2012	7261917940	UPETTE	7267225009	CABOT (MN)	MUSTANG (IA)		n	72170, BESNARD Rémi
P	**8355**	HAVALOIRE	F	FR 7261918355	88	21/04/2012	7261918164	CENOMANE	7267225032	CANOE (MN)	UNION (IA)			72170, BESNARD Rémi
P	**8395**	IDUMEE	F	FR 7261918395	88	19/04/2013	7261918242	ECAIGNE	7261918257	EBELUI (MN)	BADAU (MN)			72170, BESNARD Rémi
P	**8406**	INFANTE	F	FR 7261918406	39	17/05/2013	7261918202	DERDOUSE	7267225009	CABOT (MN)		MA12,5		72170, BESNARD Rémi
P	**6504**	JACOT	M	FR 7232166504	88	28/11/2014	7232163501	GAMBADE	7257407705	DARIUS (IA)	CRISTAL (MN)			72260, LECROC Bruno
P	**8480**	LOULOUTTE	F	FR 7261918480	88	10/04/2015	7261918352	HUGUETTE	7232163516	GALLIUM (IA)	CABOT (MN)			72170, BESNARD Rémi
P	**8481**	LORETTE	F	FR 7261918481	88	13/04/2015	7261918317	GADOUELLE	7256171873	GEGE (MN)	CABOT (MN)			72170, BESNARD Rémi
P	**8483**	LISEBETH	F	FR 7261918483	88	18/04/2015	7261918281	FAGUELINE	7256171873	GEGE (MN)	CANOE (MN)		pe	72170, BESNARD Rémi
P	**8489**	LAMBADA	F	FR 7261918489	88	04/05/2015	4435429073	DINA	7267225032	CANOE (MN)	VANUPIED (MN)			72170, BESNARD Rémi
P	**8493**	LARMADA	F	FR 7261918493	88	13/05/2015	7261918104	BALLIERE	7257407889	HINDOU (IA)	POLISSON (MN)			72170, BESNARD Rémi
P	**8496**	LOUISETTE	F	FR 7261918496	88	24/05/2015	7261918237	EBOUILLEE	7257407889	HINDOU (IA)	BADAU (MN)			72170, BESNARD Rémi
P	**8513**	LALAMBIQUE	F	FR 7261918513	88	22/07/2015	7261918268	FLEE	7256171873	GEGE (MN)	CANOE (MN)			72170, BESNARD Rémi
P	**8520**	LOBILLE	F	FR 7261918520	88	22/12/2015	7261918372	HUSSARDE	7232163516	GALLIUM (IA)	CABOT (MN)			72170, BESNARD Rémi
P	**8524**	MIDINETH	F	FR 7261918524	88	27/02/2016	7261918230	ENRAYEE	7257407889	HINDOU (IA)	VOLCAN (MN)			72170, BESNARD Rémi
P	**8526**	MARIGOINCE	F	FR 7261918526	88	06/03/2016	7261918221	DOLFINA	7257407889	HINDOU (IA)	VOLCAN (MN)	M A 1 9		72170, BESNARD Rémi
P	**8552**	MIRONTAINE	F	FR 7261918552	88	18/05/2016	7261918363	HARAGNE	7256171873	GEGE (MN)	EBELUI (MN)			72170, BESNARD Rémi
P	**8579**	NEFERTITI	F	FR 7261918579	88	09/02/2017	7261918258	FERROUESSE	7232163516	GALLIUM (IA)	VOLCAN (MN)			72170, BESNARD Rémi
P	**8584**	NONINE	F	FR 7261918584	88	27/02/2017	7261918230	ENRAYEE	7232163516	GALLIUM (IA)	VOLCAN (MN)			72170, BESNARD Rémi
P	**8612**	NOMINETTE	F	FR 7261918612	88	05/06/2017	7261918398	INSTANCE	7256171873	GEGE (MN)	CABOT (MN)			72170, BESNARD Rémi
P	**8613**	NANDIGOTE	F	FR 7261918613	88	06/06/2017	7261918410	INDIGO	7256171873	GEGE (MN)	EBELUI (MN)			72170, BESNARD Rémi
A	**8626**	OURSERIE	F	FR 7261918626	88	10/03/2018	4435429073	DINA	7201678479	JOUEUR (MN)	VANUPIED (MN)	M A 1 3		72170, BESNARD Rémi
P	**8642**	OKARINA	F	FR 7261918642	88	02/04/2018	7261918493	LARMADA	7232163516	GALLIUM (IA)	HINDOU (IA)			72170, BESNARD Rémi
P	**8656**	OTAWA	F	FR 7261918656	88	20/05/2018	7261918410	INDIGO	7232163516	GALLIUM (IA)	EBELUI (MN)			72170, BESNARD Rémi
P	**8657**	OUPETTE	F	FR 7261918657	88	21/05/2018	7261918443	JUPETTE	7232166504	JACOT (MN)	GALLIUM (IA)			72170, BESNARD Rémi
P	**8679**	PITERNE	F	FR 7261918679	88	20/02/2019	7261918221	DOLFINA	7232163516	GALLIUM (IA)	VOLCAN (MN)	M A 1 9		72170, BESNARD Rémi
P	**8680**	PARELLE	F	FR 7261918680	88	01/03/2019	7261918541	MONA LISA	7232163516	GALLIUM (IA)	GEGE (MN)			72170, BESNARD Rémi
A	**8684**	POUCHETTE	F	FR 7261918684	88	06/03/2019	7261918333	GRATASSE	7201678479	JOUEUR (MN)	CABOT (MN)	M A 1 2		72170, BESNARD Rémi
P	**8692**	POUPINA	F	FR 7261918692	88	14/03/2019	7261918481	LORETTE	7232166504	JACOT (MN)	GEGE (MN)			72170, BESNARD Rémi
A	**8712**	POMME DAPI	F	FR 7261918712	88	11/06/2019	7261918449	JOUERIE	7201678479	JOUEUR (MN)	GALLIUM (IA)	M A 1 2		72170, BESNARD Rémi
P	**8717**	PADEBLABLA	F	FR 7261918717	88	13/07/2019	7261918235	EBELUIE	7232163516	GALLIUM (IA)	BADAU (MN)			72170, BESNARD Rémi
A	**8718**	PICHETTE	F	FR 7261918718	88	15/07/2019	7261918258	FERROUESSE	7201678479	JOUEUR (MN)	VOLCAN (MN)	M A .		72170, BESNARD Rémi
P	**8720**	RATIRE	F	FR 7261918720	88	13/01/2020	7261918355	HAVALOIRE	7278357644	INDIGO 2 (MN)	CANOE (MN)	M A 7		72170, BESNARD Rémi
P	**8725**	REGALADE	F	FR 7261918725	88	17/02/2020	7261918398	INSTANCE	7278357644	INDIGO 2 (MN)	CABOT (MN)	M A 7		72170, BESNARD Rémi
P	**8726**	RIKITA	F	FR 7261918726	88	19/02/2020	7261918489	LAMBADA	7278357644	INDIGO 2 (MN)	CANOE (MN)	M A 7		72170, BESNARD Rémi
A	**8727**	RAVISSANTE	F	FR 7261918727	88	22/02/2020	7261918526	MARIGOINCE	7201678479	JOUEUR (MN)	HINDOU (IA)	M A 2 2		72170, BESNARD Rémi
P	**8734**	REDINGOTE	F	FR 7261918734	88	09/03/2020	7261918490	LABELBLEUE	7278357644	INDIGO 2 (MN)	CANOE (MN)	M A 6		72170, BESNARD Rémi
P	**8736**	RAPINE	F	FR 7261918736	88	12/03/2020	7261918496	LOUISETTE	7232166504	JACOT (MN)	HINDOU (IA)			72170, BESNARD Rémi
P	**8738**	ROBE ROUGE	F	FR 7261918738	39	18/03/2020	7261918406	INFANTE	7278357644	INDIGO 2 (MN)	CABOT (MN)	M A 1 3		72170, BESNARD Rémi
A	**8740**	ROUBLARDE	F	FR 7261918740	88	21/03/2020	7261918524	MIDINETH	7201678479	JOUEUR (MN)	HINDOU (IA)	M A 1 3		72170, BESNARD Rémi
P	**8743**	ROSE NANA	F	FR 7261918743	88	29/03/2020	7261918601	NIAKKA	7232166504	JACOT (MN)	GEGE (MN)			72170, BESNARD Rémi
A	**8752**	ROUFLAKETT	F	FR 7261918752	88	05/04/2020	7261918410	INDIGO	7201678479	JOUEUR (MN)	EBELUI (MN)	M A 1 3		72170, BESNARD Rémi
A	**8756**	RIPGALOCHE	F	FR 7261918756	88	19/04/2020	7261918333	GRATASSE	7201678479	JOUEUR (MN)	CABOT (MN)	M A 1 3		72170, BESNARD Rémi
A	**8766**	SOUILLE	F	FR 7261918766	39	26/01/2021	7261918355	HAVALOIRE	7201678479	JOUEUR (MN)	CANOE (MN)	MA12,5		72170, BESNARD Rémi
A	**8767**	SOINCEE	F	FR 7261918767	88	29/01/2021	7261918489	LAMBADA	7201678479	JOUEUR (MN)	CANOE (MN)	MA12,5		72170, BESNARD Rémi
P	**8769**	SILETTE	F	FR 7261918769	88	19/02/2021	7261918496	LOUISETTE	7232166504	JACOT (MN)	HINDOU (IA)			72170, BESNARD Rémi
P	**8775**	SIPHAR	F	FR 7261918775	88	04/03/2021	7261918461	JISQUETTE	7232166504	JACOT (MN)	GALLIUM (IA)			72170, BESNARD Rémi
P	**8778**	SUPERBELLE	F	FR 7261918778	88	07/03/2021	7261918524	MIDINETH	7232166504	JACOT (MN)	HINDOU (IA)			72170, BESNARD Rémi
P	**8781**	SISTERJANE	F	FR 7261918781	88	20/03/2021	7261918552	MIRONTAINE	7232166504	JACOT (MN)	GEGE (MN)			72170, BESNARD Rémi
P	**8782**	SUPICE	F	FR 7261918782	88	20/03/2021	7261918483	LISEBETH	7232166504	JACOT (MN)	GEGE (MN)			72170, BESNARD Rémi
P	**8784**	SHERAZADE	F	FR 7261918784	88	05/04/2021	7261918656	OTAWA	7232166504	JACOT (MN)	GALLIUM (IA)			72170, BESNARD Rémi
A	**8788**	SUMEMERE	F	FR 7261918788	88	06/04/2021	7261918608	NIAGARA	7201678479	JOUEUR (MN)	JACOT (MN)	MA12,5		72170, BESNARD Rémi
P	**8792**	SNAPCHATTE	F	FR 7261918792	88	18/04/2021	7261918480	LOULOUTTE	7232166504	JACOT (MN)	GALLIUM (IA)			72170, BESNARD Rémi
P	**8793**	SUZECASSIS	F	FR 7261918793	88	19/04/2021	7261918333	GRATASSE	7232166504	JACOT (MN)	CABOT (MN)			72170, BESNARD Rémi
A	**8801**	TANTIVONNE	F	FR 7261918801	88	30/01/2022	7261918524	MIDINETH	7201678783	NUDOR (MN)	HINDOU (IA)	M A 1 2		72170, BESNARD Rémi
A	**8802**	TOUINE	F	FR 7261918802	88	31/01/2022	7261918496	LOUISETTE	7201678783	NUDOR (MN)	HINDOU (IA)	M A 1 2		72170, BESNARD Rémi
P	**8803**	TUNEBIQUE	F	FR 7261918803	88	01/02/2022	7261918406	INFANTE	7232166504	JACOT (MN)	CABOT (MN)	M A 6		72170, BESNARD Rémi
P	**8807**	TANTINE	F	FR 7261918807	88	11/02/2022	7261918552	MIRONTAINE	7232166504	JACOT (MN)	GEGE (MN)			72170, BESNARD Rémi
P	**8812**	TAGADA	F	FR 7261918812	88	20/03/2022	7261918579	NEFERTITI	7232166504	JACOT (MN)	GALLIUM (IA)			72170, BESNARD Rémi

P	**8815**	TATAOUINE	F	FR 7261918815	88	12/04/2022	7261918656	OTAWA	7232166504	JACOT (MN)	GALLIUM (IA)			72170, BESNARD Rémi
P	**8818**	TANIA	F	FR 7261918818	88	17/04/2022	7261918712	POMME DAPI	7232166504	JACOT (MN)	JOUEUR (MN)	M A 6		72170, BESNARD Rémi

BLIN Joël - CPB — *FR 72351064*

Section	N° travail	Nom	Sexe	Numéro	race	Naissance	Mère		Père		G.P.M.	% croisé	Spécificités	Naisseur
P	**0590**	IDENTITE	F	FR 7270760590	88	10/07/2013	7270760574	DOUMA	7257407705	DARIUS (IA)	URANIUM (IA)	MA12		72240, BLIN Joël
A	**0592**	ILLUSION	F	FR 7270760592	88	24/09/2013	7270760570	CAILLETTE	7257407705	DARIUS (IA)	UNION (IA)	MA25		72240, BLIN Joël
P	**0597**	JUGEOTTE	F	FR 7270760597	88	15/06/2014	7270760574	DOUMA	7256940423	FUTUR (IA)	URANIUM (IA)	MA12		72240, BLIN Joël
P	**0804**	MAUGE	F	FR 7270760804	88	07/12/2016	7270760567	BERMUDE	7213671015	BOLERO (IA)	MILORD (IA)	MA12		72240, BLIN Joël
P	**0806**	NOISETTE	F	FR 7270760806	88	12/05/2017	7270760593	INDUVIE	7213797438	JAPON (IA)	DARIUS (IA)			72240, BLIN Joël
P	**0807**	NORVEGE	F	FR 7270760807	88	18/07/2017	7270760578	ETOILE	7213797438	JAPON (IA)	URANIUM (IA)			72240, BLIN Joël
A	**0808**	OCEANIE	F	FR 7270760808	88	06/05/2018	7270760592	ILLUSION	7213797438	JAPON (IA)	DARIUS (IA)	MA13		72240, BLIN Joël
A	**0809**	OCCITANE	F	FR 7270760809	88	11/05/2018	7270760577	EOSINE	7213671015	BOLERO (IA)	URANIUM (IA)	MA13		72240, BLIN Joël
P	**0811**	PAOLA	F	FR 7270760811	88	29/07/2019	7270760590	IDENTITE	7214014681	MUSTANG (IA)	DARIUS (IA)	M A 6		72240, BLIN Joël
P	**0812**	PETALE	F	FR 7270760812	88	12/08/2019	7270760799	MESANGE	7221983475	LELUART (IA)	URANIUM (IA)			72240, BLIN Joël
P	**0813**	ROSACE	F	FR 7270760813	88	09/05/2020	7270760807	NORVEGE	7213742554	KANGOO (IA)	JAPON (IA)			72240, BLIN Joël
A	**0814**	RABANE	F	FR 7270760814	88	22/09/2020	7270760577	EOSINE	7256940423	FUTUR (IA)	URANIUM (IA)	MA19		72240, BLIN Joël
P	**0815**	REINETTE	F	FR 7270760815	88	25/12/2020	7270760590	IDENTITE	7213797438	JAPON (IA)	DARIUS (IA)	M A 6		72240, BLIN Joël
P	**0816**	SAUGE	F	FR 7270760816	88	11/11/2021	7270760804	MAUGE	7214014681	MUSTANG (IA)	BOLERO (IA)	M A 6		72240, BLIN Joël
P	**0817**	SARENZA	F	FR 7270760817	88	24/11/2021	7270760806	NOISETTE	7213742554	KANGOO (IA)	JAPON (IA)			72240, BLIN Joël

BOURGINE Alain - CPB — *FR 72041057*

Section	N° travail	Nom	Sexe	Numéro	race	Naissance	Mère		Père		G.P.M.	% croisé	Spécificités	Naisseur
P	**5855**	CLARA	F	FR 7246255855	88	29/04/2007	7246259044	VALENTINE	7257407547	VOLCAN (MN)	JAPON (IA)	MA12,5	rp	72260, SOUTY François
P	**7727**	DECIE 2	F	FR 7257407727	88	06/10/2008	7215981498	SALIVE	7217902949	POLO (MN)	LEOPARD (MN)			72400, LOCHET Cl et Sylvère
P	**2703**	DORY	F	FR 7221982703	88	13/12/2008	7232168021	BAHIA	7257407509	URANIUM (IA)	RAPIDE (MN)	MA12,5	bl	72390, BOURGINE Alain
P	**3016**	GAMINE	F	FR 7221983016	88	15/12/2011	7221982703	DORY	7257407622	BABAR (MN)	URANIUM (IA)			72390, BOURGINE Alain
P	**8371**	HOLYBLONDE	F	FR 7261918371	88	25/06/2012	7261918155	CENOMANE	7267225032	CANOE (MN)	TANGO (MN)			72170, BESNARD Rémi
P	**8392**	ICONE	F	FR 7261918392	39	16/04/2013	7261918164	CENOMANE	7267225032	CANOE (MN)	UNION (IA)			72170, BESNARD Rémi
P	**8399**	IRISETTE	F	FR 7261918399	88	27/04/2013	7261918067	ANISETTE	7267225009	CABOT (MN)	OTHELLO (MN)			72170, BESNARD Rémi
P	**3228**	IMAGE	F	FR 7221983228	88	28/05/2013	7221982711	DUCHESSE	7257407622	BABAR (MN)	URANIUM (IA)			72390, BOURGINE Alain
P	**3285**	IDRIS	F	FR 7221983285	88	24/12/2013	7235072127	CASTILLE	7257407622	BABAR (MN)	BOLERO (IA)			72390, BOURGINE Alain
P	**3529**	LAVANDE	F	FR 7221983529	88	01/12/2015	7221982872	FIFI	7257407846	GALLON (MN)	BABAR (MN)			72390, BOURGINE Alain
P	**3525**	LIBERTE	F	FR 7221983525	88	01/12/2015	7221982722	DANSE	7257407846	GALLON (MN)	URANIUM (IA)			72390, BOURGINE Alain
P	**3601**	MANGUE	F	FR 7221983601	88	17/02/2016	7221983016	GAMINE	5375605792	ESTRAGON (MN)	BABAR (MN)			72390, BOURGINE Alain
P	**3654**	MANDARINE	F	FR 7221983654	88	12/11/2016	7221983285	IDRIS	7254343954	LABEL (MN)	BABAR (MN)			72390, BOURGINE Alain
A	**3743**	MOMIE	F	FR 7221983743	39	17/12/2016	7241045766	ISEUSE	7254343954	LABEL (MN)	ECLATE (MN)	MA19		72390, BOURGINE Alain
P	**3751**	MINUTE	F	FR 7221983751	88	23/12/2016	7257407727	DECIE 2	7257407846	GALLON (MN)	POLO (MN)			72390, BOURGINE Alain
P	**9381**	NASTY	M	FR 7221749381	88	03/10/2017	7221749199	GUINEE	7232162027	ESPRIT (MN)	URANIUM (IA)			72110, RAT Bernard
P	**3872**	NAPEE	F	FR 7221983872	88	03/12/2017	7246255856	CAMELIA	7257407846	GALLON (MN)	VOLCAN (MN)			72390, BOURGINE Alain
P	**3870**	NEPHELINE	F	FR 7221983870	88	03/12/2017	7221982703	DORY	7257407846	GALLON (MN)	URANIUM (IA)			72390, BOURGINE Alain
P	**3938**	OREILLE	F	FR 7221983938	88	25/01/2018	7221983457	3457	7254343954	LABEL (MN)	GALLON (MN)			72390, BOURGINE Alain
P	**3960**	OPERA	F	FR 7221983960	88	19/05/2018	7221983229	INSULINE	7257407846	GALLON (MN)	BABAR (MN)			72390, BOURGINE Alain
P	**3961**	OPERETTE	F	FR 7221983961	88	19/05/2018	7221983229	INSULINE	7257407846	GALLON (MN)	BABAR (MN)			72390, BOURGINE Alain
A	**3971**	OSTRALE	F	FR 7221983971	39	13/06/2018	7221982711	DUCHESSE	7254816063	LION (MN)	URANIUM (IA)	MA19		72390, BOURGINE Alain
A	**3973**	OPIMES	F	FR 7221983973	88	20/06/2018	7235072127	CASTILLE	7254816063	LION (MN)	BOLERO (IA)	MA13		72390, BOURGINE Alain
A	**3972**	OVATION	F	FR 7221983972	88	20/06/2018	7221982800	ETOFFE	7254816063	LION (MN)	URANIUM (IA)	MA13		72390, BOURGINE Alain
P	**4040**	ORLOGE	F	FR 7221984040	88	05/12/2018	7261918392	ICONE	7257407846	GALLON (MN)	CANOE (MN)			72390, BOURGINE Alain
A	**4052**	OMAGIE	F	FR 7221984052	88	11/12/2018	7221983622	MAGIE	7254816063	LION (MN)	GAMIN (MN)	MA19		72390, BOURGINE Alain
A	**4064**	OMANGUE	F	FR 7221984064	88	12/12/2018	7221983601	MANGUE	7254816063	LION (MN)	ESTRAGON (MN)	MA12		72390, BOURGINE Alain
P	**4082**	ODANSE	F	FR 7221984082	88	16/12/2018	7221982722	DANSE	7257407846	GALLON (MN)	URANIUM (IA)			72390, BOURGINE Alain
P	**4081**	OFI	F	FR 7221984081	88	16/12/2018	7221982872	FIFI	7257407846	GALLON (MN)	BABAR (MN)			72390, BOURGINE Alain
P	**4110**	ORANGEADE	F	FR 7221984110	88	04/01/2019	7246255856	CAMELIA	7257407846	GALLON (MN)	VOLCAN (MN)	M A 6		72390, BOURGINE Alain
A	**4239**	POMME	F	FR 7221984239	88	29/11/2019	7221983525	LIBERTE	7254816063	LION (MN)	GALLON (MN)	MA13		72390, BOURGINE Alain
A	**4248**	PAGAILLE	F	FR 7221984248	88	09/12/2019	7221983662	MELONNE	7254816063	LION (MN)	LABEL (MN)	MA13		72390, BOURGINE Alain
A	**4249**	PAILLE	F	FR 7221984249	88	09/12/2019	7221983654	MANDARINE	7254816063	LION (MN)	LABEL (MN)	MA13		72390, BOURGINE Alain
Ai	**4269**	PAVIE	F	FR 7221984269	88	14/12/2019	7261918371	HOLYBLONDE	7201678691	MEDIUM (MN)	CANOE (MN)			72390, BOURGINE Alain
Ai	**4273**	PLEA	F	FR 7221984273	39	15/12/2019	7261918392	ICONE	7201678691	MEDIUM (MN)	CANOE (MN)			72390, BOURGINE Alain
P	**4281**	RACINE	F	FR 7221984281	88	01/01/2020	7221983285	IDRIS	7201678691	MEDIUM (MN)	BABAR (MN)			72390, BOURGINE Alain
P	**4303**	REGIE	F	FR 7221984303	39	17/01/2020	7221982703	DORY	7201678691	MEDIUM (MN)	URANIUM (IA)	M A 6		72390, BOURGINE Alain
P	**4304**	RECOLTE	F	FR 7221984304	88	18/01/2020	7221983601	MANGUE	7201678691	MEDIUM (MN)	ESTRAGON (MN)			72390, BOURGINE Alain
Ai	**4315**	RHEA	F	FR 7221984315	88	29/02/2020	7221983622	MAGIE	7201678691	MEDIUM (MN)	GAMIN (MN)	M A 6		72390, BOURGINE Alain
Ai	**4337**	ROUGE	F	FR 7221984337	88	18/06/2020	7221983016	GAMINE	7201678691	MEDIUM (MN)	BABAR (MN)			72390, BOURGINE Alain
A	**4420**	RABANE	F	FR 7221984420	39	14/12/2020	7221983743	MOMIE	7201678691	MEDIUM (MN)	LABEL (MN)	MA9,5		72390, BOURGINE Alain
A	**4437**	SIRAH	F	FR 7221984437	88	07/01/2021	7221983972	OVATION	7254816063	LION (MN)	LION (MN)	MA19		72390, BOURGINE Alain
P	**4439**	SEINE	F	FR 7221984439	39	08/01/2021	7261918392	ICONE	7201678691	MEDIUM (MN)	CANOE (MN)			72390, BOURGINE Alain
P	**4445**	SAVANTE	F	FR 7221984445	39	10/01/2021	7221982722	DANSE	7201678691	MEDIUM (MN)	URANIUM (IA)			72390, BOURGINE Alain
P	**4452**	SALADE	F	FR 7221984452	88	11/01/2021	7221983285	IDRIS	7201678691	MEDIUM (MN)	BABAR (MN)			72390, BOURGINE Alain
P	**4459**	SEGOLENE	F	FR 7221984459	88	11/01/2021	7221982872	FIFI	7201678691	MEDIUM (MN)	BABAR (MN)			72390, BOURGINE Alain
P	**4457**	SERIEUSE	F	FR 7221984457	88	11/01/2021	7257407727	DECIE 2	7201678691	MEDIUM (MN)	POLO (MN)			72390, BOURGINE Alain
A	**4462**	SYMPA	F	FR 7221984462	88	23/01/2021	7221983973	OPIMES	7254816063	LION (MN)	LION (MN)	MA19		72390, BOURGINE Alain
P	**4471**	SUZE	F	FR 7221984471	88	25/01/2021	7221983622	MAGIE	7201678691	MEDIUM (MN)	GAMIN (MN)	M A 6		72390, BOURGINE Alain
P	**4506**	SAUGE	F	FR 7221984506	88	25/05/2021	7221983601	MANGUE	7201678691	MEDIUM (MN)	ESTRAGON (MN)			72390, BOURGINE Alain
P	**4589**	SASSI	F	FR 7221984589	88	12/12/2021	7221983743	MOMIE	7221749381	NASTY (MN)	LABEL (MN)	M A 9		72390, BOURGINE Alain
P	**4591**	SOUZA	F	FR 7221984591	88	12/12/2021	7221984064	OMANGUE	7221749381	NASTY (MN)	LION (MN)	M A 6		72390, BOURGINE Alain
P	**4597**	SOUFFLE	F	FR 7221984597	88	27/12/2021	7261918371	HOLYBLONDE	7221749381	NASTY (MN)	CANOE (MN)			72390, BOURGINE Alain
P	**4599**	SALLY	F	FR 7221984599	88	28/12/2021	7221983972	OVATION	7221749381	NASTY (MN)	LION (MN)	MA6,5		72390, BOURGINE Alain
P	**4605**	SAFRANE	F	FR 7221984605	88	29/12/2021	7221983228	IMAGE	7221749381	NASTY (MN)	BABAR (MN)			72390, BOURGINE Alain
P	**4607**	STRASS	F	FR 7221984607	88	30/12/2021	7257407727	DECIE 2	7221749381	NASTY (MN)	POLO (MN)			72390, BOURGINE Alain
P	**4619**	TONKA	F	FR 7221984619	39	17/01/2022	7221983971	OSTRALE	7221749381	NASTY (MN)	LION (MN)	M A 9		72390, BOURGINE Alain
P	**4620**	TINA	F	FR 7221984620	88	18/01/2022	7221984040	ORLOGE	7221749381	NASTY (MN)	GALLON (MN)			72390, BOURGINE Alain
P	**4622**	TANTINE	F	FR 7221984622	88	29/01/2022	7221983751	MINUTE	7221749381	NASTY (MN)	GALLON (MN)			72390, BOURGINE Alain
P	**4641**	TISANE	F	FR 7221984641	88	09/03/2022	7261918399	IRISETTE	7221749381	NASTY (MN)	CABOT (MN)			72390, BOURGINE Alain
P	**4655**	TRUITE	F	FR 7221984655	88	05/04/2022	7221983601	MANGUE	7221749381	NASTY (MN)	ESTRAGON (MN)			72390, BOURGINE Alain

BOURIGAULT Vincent — FR 49296111

Section	N° travail	Nom	Sexe	Numéro	race	Naissance	Mère		Père		G.P.M.	% croisé	Spécificités	Naisseur
A	3788	DANIA	F	FR 7254343788	39	08/02/2008	5316043203	3203	7270911374	UZEL (MN)	1874	MA25		72210, DERVELLOIS Jacques
P	4523	HANCHE	F	FR 7232164523	88	22/12/2012	7232162061	EXQUISE	5375605780	ENJOLEUR (MN)	UGOLIN (MN)	MA12,5		72260, LECROC Bruno
P	4552	IRIS	F	FR 7232164552	88	20/03/2013	7232161025	DOLMIA	5375605635	CRISTAL (MN)	VARENNE (MN)	MA13		72260, LECROC Bruno
P	9138	JADORE	F	FR 4435429138	88	07/09/2014	4435429068	DUCHESSE	5375605931	GRIBOUILLE (MN)	VANUPIED (MN)	MA12		44850, CHAUSSE Luc
P	7530	MAYA	F	FR 7232167530	88	04/02/2016	7232164572	IFI	7221982988	GORILLE (MN)	CRISTAL (MN)			72260, LECROC Bruno
A	3600	OSCAR	M	FR 8567283600	88	15/03/2018	5375605965	GENTIANE	7256940423	FUTUR (IA)	ULYSSE (IA)			85230, PILLET Marc et Marie
A	0215	RABAT JOIE	F	FR 4990290215	88	23/03/2020	7232164523	HANCHE	8567283600	OSCAR (MN)	ENJOLEUR (MN)	M A 6		49270, BOURIGAULT Vincent
A	0218	SABA	F	FR 4990290218	88	23/04/2021	7232164523	HANCHE	8567283600	OSCAR (MN)	ENJOLEUR (MN)			49270, BOURIGAULT Vincent
A	0227	SABA	F	FR 4990290227	88	23/04/2021	7232164523	HANCHE	8567283600	OSCAR (MN)	ENJOLEUR (MN)			49270, BOURIGAULT Vincent
A	0232	SACCADE	F	FR 4990290232	88	17/07/2021	7232167530	MAYA	5313034062	PRADO (MN)	GORILLE (MN)	MA12		49270, BOURIGAULT Vincent
A	0219	TARTELETTE	F	FR 4990290219	88	25/04/2022	4435429138	JADORE	8567283600	OSCAR (MN)	GRIBOUILLE (MN)	M A 6		49270, BOURIGAULT Vincent
A	0220	TENACE	F	FR 4990290220	88	26/04/2022	7232164523	HANCHE	8567283600	OSCAR (MN)	ENJOLEUR (MN)	M A 6		49270, BOURIGAULT Vincent

BRICARD Olivier - CPB — FR 53016213

Section	N° travail	Nom	Sexe	Numéro	race	Naissance	Mère		Père		G.P.M.	% croisé	Spécificités	Naisseur
A	3606	FETICHE	F	FR 5313033606	88	10/05/2010	5313033383		7276872228	AJOUT (MN)		MA25	e pe	53160, BRICARD Olivier
A	3639	GEANTE	F	FR 5313033639	88	04/04/2011	5313033506		7245727866	CREATION (MN)		MA25	pe	53160, BRICARD Olivier
A	3763	IDYLLE	F	FR 5313033763	88	06/04/2013	5313033611		5316076450	ENPLUS (MN)		MA25	c	53160, BRICARD Olivier
A	3786	INCISE	F	FR 5313033786	88	27/05/2013	5313033563		7245727866	CREATION (MN)		MA25	lu cb	53160, BRICARD Olivier
A	3798	INTRIGUE	F	FR 5313033798	88	19/10/2013	5313033639	GEANTE	7245727866	CREATION (MN)	CREATION (MN)	MA25	pe	53160, BRICARD Olivier
A	3830	JUCHEE	F	FR 5313033830	88	28/06/2014	7245728052		7276872228	AJOUT (MN)		MA25		53160, BRICARD Olivier
A	3850	LEGERE	F	FR 5313033850	88	21/03/2015	5313033643		7245727866	CREATION (MN)		MA25	c	53160, BRICARD Olivier
A	3863	LUCIE 3606	F	FR 5313033863	88	04/04/2015	5313033606	FETICHE	7245727866	CREATION (MN)	AJOUT (MN)	M A .		53160, BRICARD Olivier
A	3872	LEVEE	F	FR 5313033872	88	13/04/2015	5313033513	DEDEE	7276872228	AJOUT (MN)		MA25	lu cb	53160, BRICARD Olivier
A	3876	LADY	F	FR 5313033876	88	19/04/2015	5313032574		7276872228	AJOUT (MN)		MA25	lu cb	53160, BRICARD Olivier
A	3888	LESTE	F	FR 5313033888	88	25/06/2015	5313033381		7276872228	AJOUT (MN)		MA25	pe	53160, BRICARD Olivier
A	3890	LALEXE	F	FR 5313033890	88	05/08/2015	5313033622	FICELLE	7245727866	CREATION (MN)	AJOUT (MN)	MA25	li cb	53160, BRICARD Olivier
A	3895	LIBAFA	F	FR 5313033895	88	26/10/2015	5313033343	VASY	5316076450	ENPLUS (MN)		MA25	c	53160, BRICARD Olivier
A	3902	MANU	F	FR 5313033902	88	31/03/2016	5313033786	INCISE	5316076450	ENPLUS (MN)	CREATION (MN)	MA25	li mo	53160, BRICARD Olivier
A	3906	MIETTE	F	FR 5313033906	88	05/04/2016	5313033562	ETAMINE	7245727866	CREATION (MN)	AJOUT (MN)	MA25	mo	53160, BRICARD Olivier
A	3910	MAGIE	F	FR 5313033910	88	09/04/2016	5313033606	FETICHE	7245727866	CREATION (MN)	AJOUT (MN)	MA25		53160, BRICARD Olivier
A	3913	MAFIA	F	FR 5313033913	88	17/04/2016	5313033554		7245727866	CREATION (MN)		MA25	li cb	53160, BRICARD Olivier
A	3951	MOEL	F	FR 5313033951	88	19/12/2016	5313033562	ETAMINE	7276872504	JARRIVE (MN)	AJOUT (MN)	MA25	li du	53160, BRICARD Olivier
A	3970	NATURE	F	FR 5313033970	88	20/04/2017	5313033606	FETICHE	7265181675	MA99	AJOUT (MN)	MA25	pe	53160, BRICARD Olivier
A	3979	NUEE	F	FR 5313033979	88	02/05/2017	5313033707		7265181675	MA99		MA25	lu cb	53160, BRICARD Olivier
A	3980	NAGE	F	FR 5313033980	88	04/05/2017	5313033513	DEDEE	5316076450	ENPLUS (MN)		MA25	lu cb	53160, BRICARD Olivier
A	3981	NUANCE	F	FR 5313033981	88	04/05/2017	5313033662		7265181675	MA99		MA25	li cb	53160, BRICARD Olivier
A	3984	NEIGE 6450	F	FR 5313033984	88	10/05/2017	5313033381					MA50		53160, BRICARD Olivier
A	3990	NILBE	F	FR 5313033990	88	07/06/2017	5313033459		5316076450	ENPLUS (MN)		MA25	li cb	53160, BRICARD Olivier
A	3997	NINA	F	FR 5313033997	88	04/10/2017	5313033343	VASY	7276872504	JARRIVE (MN)		MA25	pe	53160, BRICARD Olivier
A	4015	OJUCHEE	F	FR 5313034015	88	12/04/2018	5313033830	JUCHEE	5316076450	ENPLUS (MN)	AJOUT (MN)	MA37		53160, BRICARD Olivier
A	4025	OCELLE	F	FR 5313034025	88	20/04/2018	5313033622	FICELLE	7265181675	MA99	AJOUT (MN)	MA37		53160, BRICARD Olivier
A	4027	ONON	F	FR 5313034027	88	24/04/2018	5313033826	JUNON	7265181675	MA99	CREATION (MN)	MA25	li cb	53160, BRICARD Olivier
A	4029	OSEE	F	FR 5313034029	88	26/04/2018	5313033841	JUSEE	7265181675	MA99	CREATION (MN)	MA25	li du	53160, BRICARD Olivier
A	4032	ODE	F	FR 5313034032	88	10/05/2018	5313033513	DEDEE	5316076450	ENPLUS (MN)		MA25	mo	53160, BRICARD Olivier
A	4033	ODYLLE	F	FR 5313034033	88	10/05/2018	5313033763	IDYLLE	7265181675	MA99	ENPLUS (MN)	MA37		53160, BRICARD Olivier
A	4034	ODYSSEE	F	FR 5313034034	88	12/05/2018	5313033798	INTRIGUE	7265181675	MA99	CREATION (MN)	MA25	li cb	53160, BRICARD Olivier
A	4036	OCYNTHE	F	FR 5313034036	88	14/05/2018	5313033838	JACINTHE	7265181675	MA99	CREATION (MN)	MA25	cb	53160, BRICARD Olivier
A	4042	ORME	F	FR 5313034042	88	23/06/2018	5313032564		5316076450	ENPLUS (MN)		MA25	mc	53160, BRICARD Olivier
A	4055	PLUME	F	FR 5313034055	88	17/03/2019	5313033910	MAGIE	7255266543	MHORUS 25 (MN)	CREATION (MN)	MA25		53160, BRICARD Olivier
A	4057	POMME	F	FR 5313034057	88	19/03/2019	5313033929	MIGNONNE	7255266543	MHORUS 25 (MN)	ENPLUS (MN)	MA25		53160, BRICARD Olivier
A	4060	PATTIE	F	FR 5313034060	88	23/03/2019	5313033951	MOEL	7255266543	MHORUS 25 (MN)	JARRIVE (MN)	MA25		53160, BRICARD Olivier
A	4100	PORSCHE	F	FR 5313034100	88	26/06/2019	5313033944	MASSIVE	7255266543	MHORUS 25 (MN)	JARRIVE (MN)	MA24		53160, BRICARD Olivier
A	4111	RACLETTE	F	FR 5313034111	88	28/02/2020	5313033636	GAMINE3513	7255266543	MHORUS 25 (MN)	AJOUT (MN)	MA25		53160, BRICARD Olivier
A	4115	ROSACE	F	FR 5313034115	88	06/03/2020	5313033965	NEMIE	7255266543	MHORUS 25 (MN)	MA99	MA25		53160, BRICARD Olivier
A	4116	ROSALIE	F	FR 5313034116	88	07/03/2020	5313033975	NONA	7255266543	MHORUS 25 (MN)	MA99	MA38		53160, BRICARD Olivier
A	4127	RITA	F	FR 5313034127	88	07/04/2020	5313033984	NEIGE 6450	7254816077	NOUGAT (MN)		MA38		53160, BRICARD Olivier
A	4128	RICHESSE	F	FR 5313034128	88	11/04/2020	5313033997	NINA	7254816077	NOUGAT (MN)	JARRIVE (MN)	MA38		53160, BRICARD Olivier
A	4134	ROSEE	F	FR 5313034134	88	23/04/2020	5313033890	LALEXE	7255266543	MHORUS 25 (MN)	CREATION (MN)	MA25		53160, BRICARD Olivier
Ap	4139	ROSE	F	FR 5313034139	88	14/05/2020	5313033849	LIGNE	7221749365	NEROLI (MN)	CREATION (MN)	MA13		53160, BRICARD Olivier
Ap	4140	ROSETTE	F	FR 5313034140	88	15/05/2020	5313033850	LEGERE	7221749365	NEROLI (MN)	CREATION (MN)	MA13		53160, BRICARD Olivier
Ap	4142	RIEUSE	F	FR 5313034142	88	17/05/2020	5313033913	MAFIA	7221749365	NEROLI (MN)	CREATION (MN)	MA13		53160, BRICARD Olivier
Ap	4143	RECRUE	F	FR 5313034143	88	20/05/2020	5313033906	MIETTE	7221749365	NEROLI (MN)	CREATION (MN)	MA13		53160, BRICARD Olivier
A	4152	RAVIE	F	FR 5313034152	88	06/06/2020	5313033639	GEANTE	7221749365	NEROLI (MN)	CREATION (MN)	MA12		53160, BRICARD Olivier
A	4158	RIJLASY	F	FR 5313034158	88	19/07/2020	5313033886	LOI	7221749365	NEROLI (MN)	AJOUT (MN)	MA12		53160, BRICARD Olivier
A	4166	SURPRISE	F	FR 5313034166	39	18/03/2021	5313034037	3850-1675	7261918671	OTORINO (MN)	MA99	MA31		53160, BRICARD Olivier
A	4172	SUPREME	F	FR 5313034172	39	23/03/2021	5313034005	8340-3849	7261918671	OTORINO (MN)		MA31		53160, BRICARD Olivier
A	4178	SAVANE	F	FR 5313034178	88	31/03/2021	5313033890	LALEXE	7232169561	ORLOF (MN)	CREATION (MN)	MA22		53160, BRICARD Olivier
A	4180	SEREINE	F	FR 5313034180	88	01/04/2021	5313034012	OREE	7261918671	OTORINO (MN)	ENPLUS (MN)	MA25		53160, BRICARD Olivier
A	4181	SUZETTE	F	FR 5313034181	88	01/04/2021	5313034015	OJUCHEE	7261918671	OTORINO (MN)	ENPLUS (MN)	MA18,5		53160, BRICARD Olivier
A	4182	SIBERIE	F	FR 5313034182	88	03/04/2021	5313034029	OSEE	7261918671	OTORINO (MN)	MA99	MA12,5		53160, BRICARD Olivier
A	4183	SAPRISTI	F	FR 5313034183	39	04/04/2021	5313034010	340-3863	7261918671	OTORINO (MN)		MA25		53160, BRICARD Olivier
A	4184	SATINEE	F	FR 5313034184	88	04/04/2021	5313033965	NEMIE	7232169561	ORLOF (MN)	MA99	MA22		53160, BRICARD Olivier
A	4186	STELLA	F	FR 5313034186	88	06/04/2021	5313034034	ODYSSEE	7261918671	OTORINO (MN)	MA99	MA12,5		53160, BRICARD Olivier
A	4188	SAVOIE	F	FR 5313034188	88	08/04/2021	5313033974	NUIT	7232169561	ORLOF (MN)	MA99	MA35		53160, BRICARD Olivier
A	4189	SAGA	F	FR 5313034189	88	11/04/2021	5313033786	INCISE	7221749365	NEROLI (MN)	CREATION (MN)	MA12		53160, BRICARD Olivier
A	4192	SUBLIME	F	FR 5313034192	88	12/04/2021	5313033639	GEANTE	7221749365	NEROLI (MN)	CREATION (MN)	MA12		53160, BRICARD Olivier
A	4195	SILICE	F	FR 5313034195	88	14/04/2021	5313033975	NONA	7232169561	ORLOF (MN)	MA99	MA35		53160, BRICARD Olivier
A	4196	SISSI	F	FR 5313034196	88	14/04/2021	5313033872	LEVEE	7221749365	NEROLI (MN)	AJOUT (MN)	MA12		53160, BRICARD Olivier
A	4199	SONATE	F	FR 5313034199	88	16/04/2021	5313033906	MIETTE	7221749365	NEROLI (MN)	CREATION (MN)	MA12		53160, BRICARD Olivier
A	4201	SCALA	F	FR 5313034201	88	18/04/2021	5313033902	MANU	7221749365	NEROLI (MN)	ENPLUS (MN)			53160, BRICARD Olivier
A	4204	SOLEA	F	FR 5313034204	88	21/04/2021	5313033606	FETICHE	7232169561	ORLOF (MN)	AJOUT (MN)	MA22		53160, BRICARD Olivier
A	4206		F	FR 5313034206	88	24/04/2021	5313033830	JUCHEE	7221749365	NEROLI (MN)	AJOUT (MN)	MA12		53160, BRICARD Olivier
A	4208	SURPRISE	F	FR 5313034208	88	02/05/2021	5313033979	NUEE	7232169561	ORLOF (MN)	MA99	MA22		53160, BRICARD Olivier
A	4209	SAOSNIE	F	FR 5313034209	88	03/05/2021	5313033990	NILBE	7232169561	ORLOF (MN)	ENPLUS (MN)	MA22		53160, BRICARD Olivier
A	4212	SYLVIE	F	FR 5313034212	39	08/05/2021	5313033996	NOCE 1675	7232169561	ORLOF (MN)	MA99			53160, BRICARD Olivier
A	4213	SUISSE	F	FR 5313034213	39	11/05/2021	5313034044	1675 3584	7261918671	OTORINO (MN)	MA99	MA31		53160, BRICARD Olivier
A	4215	SAGESSE	F	FR 5313034215	88	19/05/2021	5313033636	GAMINE3513	7221749365	NEROLI (MN)	AJOUT (MN)	MA12		53160, BRICARD Olivier
A	4216	SUNNY	F	FR 5313034216	39	28/05/2021	5313034109	PLUIE	7221749365	NEROLI (MN)		MA31		53160, BRICARD Olivier
A	4217	SALBANE	F	FR 5313034217	88	06/06/2021	5313033876	LADY	7221749365	NEROLI (MN)	AJOUT (MN)	MA12		53160, BRICARD Olivier
A	4218	SOLAIRE	F	FR 5313034218	39	11/06/2021	5313033933	MECHE 6450	7221749365	NEROLI (MN)	ENPLUS (MN)			53160, BRICARD Olivier
A	4220	SEBASTINE	F	FR 5313034220	88	03/07/2021	5313033951	MOEL	7232169561	ORLOF (MN)	JARRIVE (MN)	MA22		53160, BRICARD Olivier
A	4222	SAGESSE	F	FR 5313034222	88	28/08/2021	5313033910	MAGIE	7232169561	ORLOF (MN)	CREATION (MN)			53160, BRICARD Olivier
A	4223	TOSCANE	F	FR 5313034223	39	20/02/2022	5313034082	PIVOINE	7261918671	OTORINO (MN)	MA99	MA31		53160, BRICARD Olivier
A	4225	TABATA	F	FR 5313034225	39	25/02/2022	5313034085	PAQUERETTE	7261918671	OTORINO (MN)	MA99	MA31		53160, BRICARD Olivier
A	4226		F	FR 5313034226	88	26/02/2022	5313033997	NINA	7261918671	OTORINO (MN)	JARRIVE (MN)	MA12		53160, BRICARD Olivier
A	4227	TANIA	F	FR 5313034227	39	27/02/2022	5313034103	POIRE	7261918671	OTORINO (MN)	MA99	M A25		53160, BRICARD Olivier
A	4230	TINA	F	FR 5313034230	39	09/03/2022	5313034052	PAISIBLE	7261918671	OTORINO (MN)		MA25		53160, BRICARD Olivier
A	4234	TEQUILA	F	FR 5313034234	39	13/03/2022	5313034091	PEPPA	7261918671	OTORINO (MN)	MA99	MA31		53160, BRICARD Olivier
A	4235	TAGADA	F	FR 5313034235	39	14/03/2022	5313034080	PLAYA	7261918671	OTORINO (MN)	MA99	MA31		53160, BRICARD Olivier

A	**4239**	TORCHE	F	FR 5313034239	88	21/03/2022	5313034100	PORSCHE	7261918671	OTORINO (MN)	MHORUS 25 (MN)	M A 1 2		53160, BRICARD Olivier
A	**4240**	TRUFFE	F	FR 5313034240	88	30/03/2022	5313034019	OPTA	7232169561	ORLOF (MN)	MA99	M A 3 4		53160, BRICARD Olivier
A	**4242**	TYPHAINE	F	FR 5313034242	88	02/04/2022	5313033830	JUCHEE	7221749365	NEROLI (MN)	AJOUT (MN)	M A 1 2		53160, BRICARD Olivier
A	**4248**	TOSCA	F	FR 5313034248	88	10/04/2022	5313033872	LEVEE	7221749365	NEROLI (MN)	AJOUT (MN)	MA12,5		53160, BRICARD Olivier
A	**4249**	TARA	F	FR 5313034249	88	11/04/2022	5313034036	OCYNTHE	7232169561	ORLOF (MN)	MA99	M A 2 2		53160, BRICARD Olivier
A	**4250**	TATA	F	FR 5313034250	88	11/04/2022	5313034036	OCYNTHE	7232169561	ORLOF (MN)	MA99	M A 1 8		53160, BRICARD Olivier
A	**4253**	TEPALA	F	FR 5313034253	88	14/04/2022	5313033975	NONA	7232169561	ORLOF (MN)	MA99	M A 3 4		53160, BRICARD Olivier
A	**4254**	TETINE	F	FR 5313034254	88	15/04/2022	5313034042	ORME	7232169561	ORLOF (MN)	ENPLUS (MN)	M A 2 2		53160, BRICARD Olivier
A	**4255**	THERESE	F	FR 5313034255	88	17/04/2022	5313033606	FETICHE	7221749365	NEROLI (MN)	AJOUT (MN)	M A 1 2		53160, BRICARD Olivier
A	**4257**	TATIANA	F	FR 5313034257	88	18/04/2022	5313034034	ODYSSEE	7232169561	ORLOF (MN)	MA99	M A 2 2		53160, BRICARD Olivier
A	**4258**	TISANE	F	FR 5313034258	88	18/04/2022	5313033890	LALEXE	7232169561	ORLOF (MN)	CREATION (MN)	M A 2 2		53160, BRICARD Olivier
A	**4259**	TAIZE	F	FR 5313034259	88	21/04/2022	5313033970	NATURE	7232169561	ORLOF (MN)	MA99	M A 2 2		53160, BRICARD Olivier
A	**4262**	TAQUINE	F	FR 5313034262	88	22/04/2022	5313033906	MIETTE	7221749365	NEROLI (MN)	CREATION (MN)	M A 1 2		53160, BRICARD Olivier
A	**4263**	TIMONE	F	FR 5313034263	88	22/04/2022	5313034032	ODE	7232169561	ORLOF (MN)	ENPLUS (MN)	M A 3 4		53160, BRICARD Olivier
A	**4264**	TEBELLE	F	FR 5313034264	88	24/04/2022	5313033888	LESTE	7232169561	ORLOF (MN)	AJOUT (MN)	M A 2 2		53160, BRICARD Olivier
A	**4266**	TUNISIE	F	FR 5313034266	88	24/04/2022	5313033974	NUIT	7232169561	ORLOF (MN)	MA99	M A 3 4		53160, BRICARD Olivier
A	**4268**	THAIS	F	FR 5313034268	88	26/04/2022	5313033798	INTRIGUE	7221749365	NEROLI (MN)	CREATION (MN)	MA12,5		53160, BRICARD Olivier
A	**4270**	TORTILLA	F	FR 5313034270	88	27/04/2022	5313033984	NEIGE 6450	7232169561	ORLOF (MN)		M A 3 4		53160, BRICARD Olivier
A	**4271**	TOORED	F	FR 5313034271	39	29/04/2022	5313034010	340-3863	7232169561	ORLOF (MN)		M A 3 4		53160, BRICARD Olivier
P	**8671**	OTORINO	M	FR 7261918671	88	24/11/2018	7261918355	HAVALOIRE	7232163516	GALLIUM (IA)	CANOE (MN)			72170, BESNARD Rémi
P	**9365**	NEROLI	M	FR 7221749365	88	08/03/2017	7221749220	HERSE	7221983115	HECTOR (MN)	ESPRIT (MN)			72110, RAT Bernard
A	**9561**	ORLOF	M	FR 7232169561	88	28/03/2018	7232162061	EXQUISE	7221982988	GORILLE (MN)	UGOLIN (MN)	M A 1 9		72260, LECROC Bruno

CASSE Hugues - CPB — *FR 41053055*

Section	N° travail	Nom	Sexe	Numéro	race	Naissance	Mère		Père		G.P.M.	% croisé	Spécificités	Naisseur
A	**0107**	FINLANDE	F	FR 4118560107	88	05/09/2010	4145157450	COLOMBIE	7257407509	URANIUM (IA)	UNION (IA)	M A 2 5		41170, CASSE Hugues
P	**9006**	PAILLETTE	F	FR 4118569006	88	26/08/2019	4118560107	FINLANDE	7257407705	DARIUS (IA)	URANIUM (IA)	M A .		41170, CASSE Hugues
P	**9020**	PERVENCHE	F	FR 4118569020	88	06/10/2019	4118564504	JONQUILLE	7257407705	DARIUS (IA)	FUTUR (IA)	M A 6		41170, CASSE Hugues
P	**1912**	SALINE	F	FR 4118561912	88	29/10/2021	4118560107	FINLANDE	7213671015	BOLERO (IA)	URANIUM (IA)	MA12,5		41170, CASSE Hugues

CHAUSSE Luc - CPB — *FR 44082051*

Section	N° travail	Nom	Sexe	Numéro	race	Naissance	Mère		Père		G.P.M.	% croisé	Spécificités	Naisseur
P	**9078**	ELISA	F	FR 4435429078	88	16/04/2009	7215981638	VOILETTE	7261917977	VANUPIED (MN)	TRESOR (MN)	MA12,5	cb	44850, CHAUSSE Luc
P	**9084**	EVA	F	FR 4435429084	88	03/08/2009	4435429059	BOURGEOISE	5305407474	OPINION (IA)	VANUPIED (MN)			44850, CHAUSSE Luc
P	**9108**	H	F	FR 4435429108	88	01/01/2012	7261917929	TAGADA	5375605719	DEVIN (MN)	MUSTANG (IA)			44850, CHAUSSE Luc
P	**9112**	HANNA	F	FR 4435429112	88	11/02/2012	4435429081	EMA	5375605719	DEVIN (MN)	VANUPIED (MN)	M A 1 3		44850, CHAUSSE Luc
P	**9121**	IVALENTINE	F	FR 4435429121	88	05/04/2013	4435429059	BOURGEOISE	5375605719	DEVIN (MN)	VANUPIED (MN)	M A 1 3		44850, CHAUSSE Luc
P	**9124**	IVOIRE	F	FR 4435429124	88	08/04/2013	4435429061	CHATELAINE	5375605719	DEVIN (MN)	VANUPIED (MN)	M A 1 3		44850, CHAUSSE Luc
P	**7939**	JACOT	M	FR 7257407939	88	11/03/2014	7257407732	EBENE	7254343785	CIRCUS (MN)	ARTOIS (MN)		pe	72400, LOCHET Cl et Sylvère
P	**9143**	LUCIE	F	FR 4435429143	88	11/03/2015	4435429059	BOURGEOISE	5375605931	GRIBOUILLE (MN)	VANUPIED (MN)	M A 1 2		44850, CHAUSSE Luc
P	**9144**	LACHANTAL	F	FR 4435429144	88	12/03/2015	4435429091	FICELLE	5375605931	GRIBOUILLE (MN)	VANUPIED (MN)	MA12,5		44850, CHAUSSE Luc
P	**9146**	LAMANDINE	F	FR 4435429146	88	07/04/2015	4435429112	HANNA	5375605931	GRIBOUILLE (MN)	DEVIN (MN)			44850, CHAUSSE Luc
P	**9148**	LILA	F	FR 4435429148	88	05/08/2015	4435429068	DUCHESSE	5375605931	GRIBOUILLE (MN)	VANUPIED (MN)	M A 1 2		44850, CHAUSSE Luc
P	**9159**	MA-VERO	F	FR 4435429159	88	04/01/2016	4435429078	ELISA	5375605931	GRIBOUILLE (MN)	VANUPIED (MN)	M A 1 2		44850, CHAUSSE Luc
P	**9162**	MYRTILLE	F	FR 4435429162	88	02/04/2016	4435429091	FICELLE	5375605931	GRIBOUILLE (MN)	VANUPIED (MN)	M A 1 2		44850, CHAUSSE Luc
P	**9167**	MYRTILLE	F	FR 4435429167	88	07/08/2016	7215981638	VOILETTE	5375605931	GRIBOUILLE (MN)	TRESOR (MN)			44850, CHAUSSE Luc
P	**9168**	MIRABELLE	F	FR 4435429168	88	24/08/2016	4435429108	H	5375605931	GRIBOUILLE (MN)	DEVIN (MN)			44850, CHAUSSE Luc
P	**9177**	NOISETTE	F	FR 4435429177	88	03/04/2017	4435429091	FICELLE	5375605931	GRIBOUILLE (MN)	VANUPIED (MN)	M A 1 2		44850, CHAUSSE Luc
P	**9191**	OCARINA	F	FR 4435429191	88	03/03/2018	4435429084	EVA	7232166579	LEWIS (MN)	OPINION (IA)			44850, CHAUSSE Luc
P	**9198**	ODALYS	F	FR 4435429198	88	29/10/2018	4435429078	ELISA	5375605931	GRIBOUILLE (MN)	VANUPIED (MN)	M A 1 3		44850, CHAUSSE Luc
P	**9199**	OCCITANIE	F	FR 4435429199	88	12/12/2018	4435429108	H	5375605931	GRIBOUILLE (MN)	DEVIN (MN)			44850, CHAUSSE Luc
P	**9203**	PEVERO	F	FR 4435429203	88	20/01/2019	4435429159	MA-VERO	7232166579	LEWIS (MN)	GRIBOUILLE (MN)	M A 6		44850, CHAUSSE Luc
P	**9205**	PRUNE	F	FR 4435429205	88	23/03/2019	4435429165	MARGUERITE	7232166579	LEWIS (MN)	GRIBOUILLE (MN)	M A 6		44850, CHAUSSE Luc
P	**9213**	PAQUERETTE	F	FR 4435429213	88	18/09/2019	4435429112	HANNA	7232166579	LEWIS (MN)	DEVIN (MN)	M A 6		44850, CHAUSSE Luc
P	**9218**	RVERO	F	FR 4435429218	88	14/02/2020	4435429159	MA-VERO	7232166579	LEWIS (MN)	GRIBOUILLE (MN)	M A 6		44850, CHAUSSE Luc
P	**0002**	RIFT	M	FR 4403440002	88	04/03/2020	7206550113	GAZELLE	7254343886	HOMERE 2 (MN)	URANIUM (IA)	M A18		44370, GAILLARD Laurent
P	**9221**	REGLISSE	F	FR 4435429221	88	15/04/2020	4435429144	LACHANTAL	7232166579	LEWIS (MN)	GRIBOUILLE (MN)	M A 6		44850, CHAUSSE Luc
A	**9234**	ROUGETTE	F	FR 4435429234	88	25/12/2020	4435429108	H	7257407939	JACOT (MN)	DEVIN (MN)			44850, CHAUSSE Luc
P	**9235**	SAO VERO	F	FR 4435429235	88	14/02/2021	4435429159	MA-VERO	7257407939	JACOT (MN)	GRIBOUILLE (MN)	M A 6		44850, CHAUSSE Luc
P	**9236**	SAMBA	F	FR 4435429236	88	09/03/2021	4435429144	LACHANTAL	7257407939	JACOT (MN)	GRIBOUILLE (MN)	M A 6		44850, CHAUSSE Luc
P	**9239**	SAOSNOISE	F	FR 4435429239	88	11/04/2021	4435429148	LILA	7257407939	JACOT (MN)	GRIBOUILLE (MN)			44850, CHAUSSE Luc
P	**9242**	SUZE	F	FR 4435429242	88	27/08/2021	4435429198	ODALYS	7257407939	JACOT (MN)	GRIBOUILLE (MN)			44850, CHAUSSE Luc
P	**9246**	SANGRIA	F	FR 4435429246	88	08/10/2021	4435429167	MYRTILLE	7257407939	JACOT (MN)	GRIBOUILLE (MN)			44850, CHAUSSE Luc
P	**9245**	SAUVETTE	F	FR 4435429245	88	08/10/2021	4435429112	HANNA	7257407939	JACOT (MN)	DEVIN (MN)			44850, CHAUSSE Luc
P	**9247**	SUCETTE	F	FR 4435429247	88	03/12/2021	4435429121	IVALENTINE	7257407939	JACOT (MN)	DEVIN (MN)	M A 6		44850, CHAUSSE Luc
P	**9252**	TAGADA	F	FR 4435429252	88	12/02/2022	4435429124	IVOIRE	7257407939	JACOT (MN)	DEVIN (MN)	M A 6		44850, CHAUSSE Luc

COULON Marc - CPB — *FR 72255187*

Section	N° travail	Nom	Sexe	Numéro	race	Naissance	Mère		Père		G.P.M.	% croisé	Spécificités	Naisseur
A	**8657**	MAGIE	F	FR 7201678657	88	19/07/2016	7201678282	7725	5318121915	FARCEUR (MN)		M A 3 7		72140, COULON Marc
A	**8794**	OLIE	F	FR 7201678794	88	28/02/2018	7201678553	8189	5318122121	JUDOR (MN)	FARCEUR (MN)	M A 3 7		72140, COULON Marc
P	**8653**	AMIE AMIE	F	FR 7261918653	88	18/04/2018	7261918398	INSTANCE	7232163516	GALLIUM (IA)	CABOT (MN)			72170, BESNARD Rémi
A	**8810**	OBLIQUE	F	FR 7201678810	88	09/05/2018	7201678595	8595	5318122121	JUDOR (MN)		M A 3 7		72140, COULON Marc
A	**8824**	OPLA	F	FR 7201678824	88	23/05/2018	7201678576	8012	5318122121	JUDOR (MN)	FARCEUR (MN)	M A 3 7		72140, COULON Marc
A	**8847**	ORDIE	F	FR 7201678847	39	28/06/2018	7201678394	8139	5318122121	JUDOR (MN)	FARCEUR (MN)	M A 3 7		72140, COULON Marc
A	**8877**	OTERRIER	F	FR 7201678877	39	31/07/2018	7201678469	TERRIER	5318122121	JUDOR (MN)	FARCEUR (MN)	M A 3 7		72140, COULON Marc
A	**8906**	PLIE	F	FR 7201678906	39	27/03/2019	7201678224	7854	5318122121	JUDOR (MN)		M A 1 9		72140, COULON Marc
A	**9019**	8712	F	FR 7201679019	39	14/05/2020	7201678712	8495	7256942363	NONO (MN)		M A 2 5		72140, COULON Marc
A	**9022**	ROLIE	F	FR 7201679022	39	18/05/2020	7201678794	OLIE	7256942363	NONO (MN)	JUDOR (MN)	M A 1 9		72140, COULON Marc
A	**9045**	RONDE	F	FR 7201679045	39	01/06/2020	7201678810	OBLIQUE	7256942363	NONO (MN)	JUDOR (MN)	MA18,5		72140, COULON Marc
P	**8761**	RALATOUF	F	FR 7261918761	88	20/06/2020	7261918280	FUMELLE	7201678479	JOUEUR (MN)	CABOT (MN)	MA12,5		72170, BESNARD Rémi
A	**9068**		F	FR 7201679068	39	07/09/2020	7201678657	MAGIE	7267225678	MARS (MN)	FARCEUR (MN)	M A 3 1		72140, COULON Marc
A	**9073**	DISTINGUET	F	FR 7201679073	39	10/09/2020	7201677885	DRAGONE	7267225678	MARS (MN)	HUSSARD (MN)	MA37,5		72140, COULON Marc
A	**9094**	8468	F	FR 7201679094	39	12/12/2020	7201678514	8282	7267225678	MARS (MN)	FARCEUR (MN)	MA37,5		72140, COULON Marc
A	**9095**	8545	F	FR 7201679095	39	23/12/2020	7201678545	CALINE	7267225678	MARS (MN)	FARCEUR (MN)	MA37,5		72140, COULON Marc
A	**9097**	8605	F	FR 7201679097	39	15/01/2021	7201678605	2923	7267225678	MARS (MN)	FARCEUR (MN)	MA37,5		72140, COULON Marc
A	**9098**	8801	F	FR 7201679098	39	26/01/2021	7201678801	8436	7256942363	NONO (MN)	JUDOR (MN)	B V 3 1		72140, COULON Marc
A	**9102**	8537	F	FR 7201679102	39	15/02/2021	7201678537	BOSSE	7267225678	MARS (MN)	FARCEUR (MN)	MA37,5		72140, COULON Marc
A	**9101**	8593	F	FR 7201679101	39	15/02/2021	7201678537	BOSSE	7267225678	MARS (MN)	FARCEUR (MN)	MA37,5		72140, COULON Marc
A	**9110**	8599	F	FR 7201679110	88	05/04/2021	7201678599	8224	7267225678	MARS (MN)	FARCEUR (MN)	M A 3 7		72140, COULON Marc
A	**9115**	8488	F	FR 7201679115	39	28/04/2021	7201678488	9479	7256942363	NONO (MN)	FARCEUR (MN)	M A 2 5		72140, COULON Marc
A	**9152**	8875	F	FR 7201679152	39	10/07/2021	7201678875	OMALLE	7267225678	MARS (MN)	JUDOR (MN)	M A 3 1		72140, COULON Marc
A	**9185**	8468	F	FR 7201679185	39	29/11/2021	7201678824	OPLA	7267225678	MARS (MN)	JUDOR (MN)	M A 3 1		72140, COULON Marc

DENIS ADRIEN - CPB — *FR 49062060*

Section	N° travail	Nom	Sexe	Numéro	race	Naissance	Mère		Père		G.P.M.	% croisé	Spécificités	Naisseur
P	**7838**	GAZELLE	F	FR 7257407838	88	20/05/2011	7257407505	USTIE	7254343785	CIRCUS (MN)	POLUX (MN)			72400, LOCHET Cl et Sylvère
P	**0678**	NUAGE	F	FR 7247030678	88	20/03/2017	7232163560	HOULE	7246252223	UNION (IA)	CRISTAL (MN)			72320, LABORDE Julie
P	**0682**	NOLLY	F	FR 7247030682	88	01/04/2017	7221749272	JOLIE	7246252223	UNION (IA)	ESPRIT (MN)			72320, LABORDE Julie

P	**0695**	NAVETTE	F	FR 7247030695	88	08/06/2017	7257407838	GAZELLE	7214014681	MUSTANG (IA)	CIRCUS (MN)			72320, LABORDE Julie
P	**0777**	ODALYS	F	FR 7247030777	88	02/02/2018	7232163531	HULOTTE	7214014681	MUSTANG (IA)	ENJOLEUR (MN)			72320, LABORDE Julie
P	**0844**	ORLEANAISE	F	FR 7247030844	88	05/08/2018	7221749265	JAVANAISE	7214014681	MUSTANG (IA)	ESPRIT (MN)			72320, LABORDE Julie
A	**1387**	OSCARO	M	FR 7247031387	88	31/10/2018	7257407838	GAZELLE	7203895011	EDIFICE (IA)	CIRCUS (MN)			72320, LABORDE Julie
P	**9214**	PEINARDE	F	FR 4435429214	88	05/10/2019	4435429124	IVOIRE	7232166579	LEWIS (MN)	DEVIN (MN)	M A 6		44850, CHAUSSE Luc
P	**9216**	PANAMA	F	FR 4435429216	88	15/11/2019	4435429121	IVALENTINE	7232166579	LEWIS (MN)	DEVIN (MN)	M A 6		44850, CHAUSSE Luc
P	**9222**	ROCKEUSE	F	FR 4435429222	88	20/04/2020	4435429148	LILA	7232166579	LEWIS (MN)	GRIBOUILLE (MN)	M A 6		44850, CHAUSSE Luc
P	**9226**	RACOLEUSE	F	FR 4435429226	88	29/09/2020	4435429112	HANNA	7232166579	LEWIS (MN)	DEVIN (MN)	MA6,5		44850, CHAUSSE Luc
P	**9227**	RUMBA	F	FR 4435429227	88	13/10/2020	4435429124	IVOIRE	7232166579	LEWIS (MN)	DEVIN (MN)	MA6,5		44850, CHAUSSE Luc
P	**9228**	RIESLING	F	FR 4435429228	88	29/10/2020	4435429191	OCARINA	7257407939	JACOT (MN)	LEWIS (MN)			44850, CHAUSSE Luc
P	**9229**	RHUBARBE	F	FR 4435429229	88	16/11/2020	4435429121	IVALENTINE	7257407939	JACOT (MN)	DEVIN (MN)	M A 6		44850, CHAUSSE Luc
P	**9231**	RICHESSE	F	FR 4435429231	88	28/11/2020	4435429177	NOISETTE	7257407939	JACOT (MN)	GRIBOUILLE (MN)	M A 6		44850, CHAUSSE Luc
A	**8672**		F	FR 4917108672	88	28/12/2020	7247030678	NUAGE	7247031387	OSCARO (MN)	UNION (IA)			49490, DENIS ADRIEN
A	**8692**		F	FR 4917108692	88	12/07/2021	7247030678	NUAGE	7247031387	OSCARO (MN)	UNION (IA)			49490, DENIS ADRIEN
A	**8693**		F	FR 4917108693	88	13/07/2021	7247030695	NAVETTE	7247031387	OSCARO (MN)	MUSTANG (IA)			49490, DENIS ADRIEN
A	**8694**		F	FR 4917108694	88	14/07/2021	7247030682	NOLLY	7247031387	OSCARO (MN)	UNION (IA)			49490, DENIS ADRIEN
A	**8696**	SAINFOIN	F	FR 4917108696	88	15/09/2021	7257407838	GAZELLE	7247031387	OSCARO (MN)	CIRCUS (MN)			49490, DENIS ADRIEN
A	**8721**	TAILLEFINE	F	FR 4917108721	88	08/04/2022	7247030695	NAVETTE	7247031387	OSCARO (MN)	MUSTANG (IA)			49490, DENIS ADRIEN

DERVELLOIS Jacques - CPB — *FR 72253187*

Section	N° travail	Nom	Sexe	Numéro	race	Naissance	Mère		Père		G.P.M.	% croisé	Spécificités	Naisseur
A	**3938**	JAINA	F	FR 7254343938	88	13/07/2014	5316087730	VOILA	7232162725	GENIE (MN)		MA31		72210, DERVELLOIS Jacques
P	**3953**	LILAS	F	FR 7254343953	39	20/01/2015	7254343803	DIANA	7232163532	HOMERE (MN)	UTOPIQUE (MN)	MA12,5		72210, DERVELLOIS Jacques
A	**3970**	LIANE	F	FR 7254343970	88	22/06/2015	7256171794	FAMEUSE	7232163532	HOMERE (MN)	ARTISTE (MN)	M 1 8		72210, DERVELLOIS Jacques
P	**3972**	LAVANDE	F	FR 7254343972	88	22/07/2015	7257407748	EFFRONTEE	7232163532	HOMERE (MN)	BOLERO (IA)			72210, DERVELLOIS Jacques
P	**7540**	MILOU	M	FR 7232167540	88	05/03/2016	7232162733	GRACE	7221982988	GORILLE (MN)	VANUPIED (MN)	MA12,5		72260, LECROC Bruno
P	**4002**	MARGUERITE	F	FR 7254344002	39	04/07/2016	7254343751	BOULA	7232163532	HOMERE (MN)	UZEL (MN)	M A 1 2		72210, DERVELLOIS Jacques
A	**4005**	MAIVA	F	FR 7254344005	39	12/07/2016	7254343803	DIANA	7232163532	HOMERE (MN)	UTOPIQUE (MN)	M A 1 9		72210, DERVELLOIS Jacques
P	**8504**	MALICE	F	FR 7232168504	88	12/11/2016	7232165571	JAVELINE	7270761310	JABORANDY (MN)	ENJOLEUR (MN)			72260, LECROC Bruno
P	**4010**	NILA	F	FR 7254344010	88	14/05/2017	7254343862	GUINEE	7232163532	HOMERE (MN)	ARTOIS (MN)	M A 1 2		72210, DERVELLOIS Jacques
A	**4013**	NINI	F	FR 7254344013	39	19/05/2017	7229376616	HELICE	7232163532	HOMERE (MN)	FIRMIN (MN)	M A 1 4		72210, DERVELLOIS Jacques
P	**4022**	NIRA	F	FR 7254344022	88	27/07/2017	7254343918	IMAGE	7232163532	HOMERE (MN)	FOREST (MN)			72210, DERVELLOIS Jacques
P	**4023**	NANA	F	FR 7254344023	88	30/07/2017	7254343896	ICONE	7232163532	HOMERE (MN)	ARTOIS (MN)			72210, DERVELLOIS Jacques
P	**4026**	NINI	F	FR 7254344026	88	22/10/2017	7254343788	DANIA	7232163532	HOMERE (MN)	UZEL (MN)	MA12,5		72210, DERVELLOIS Jacques
A	**4032**	OCCITANE	F	FR 7254344032	88	02/05/2018	7254343862	GUINEE	7232167540	MILOU (MN)	ARTOIS (MN)	M A 1 9		72210, DERVELLOIS Jacques
A	**4042**	OLIE	F	FR 7254344042	39	13/06/2018	7254343803	DIANA	7232167540	MILOU (MN)	UTOPIQUE (MN)	M A 2 5		72210, DERVELLOIS Jacques
P	**4041**	OLIVE	F	FR 7254344041	88	13/06/2018	7256171828	FALAISE	7232167540	MILOU (MN)	DALHIA (MN)	M A 1 3		72210, DERVELLOIS Jacques
P	**4046**	OTELLIA	F	FR 7254344046	88	19/08/2018	7254343757	BASTINE	7232167540	MILOU (MN)	UZEL (MN)	M A 1 3		72210, DERVELLOIS Jacques
A	**4052**	PAGE	F	FR 7254344052	88	03/03/2019	7254343769	BLANCHE	7232167540	MILOU (MN)	UZEL (MN)	M A 1 9		72210, DERVELLOIS Jacques
A	**4057**	PIROUETTE	F	FR 7254344057	39	30/04/2019	7229376616	HELICE	7232167540	MILOU (MN)	FIRMIN (MN)	M A 2 0		72210, DERVELLOIS Jacques
A	**4056**	PISTACHE	F	FR 7254344056	88	30/04/2019	7254343970	LIANE	7232167540	MILOU (MN)	HOMERE (MN)	M A 1 5		72210, DERVELLOIS Jacques
A	**4058**	PAQUITA	F	FR 7254344058	88	08/05/2019	7254343938	JAINA	7232167540	MILOU (MN)	GENIE (MN)	M A 2 2		72210, DERVELLOIS Jacques
P	**4060**	PARME	F	FR 7254344060	88	01/06/2019	7256171828	FALAISE	7232167540	MILOU (MN)	DALHIA (MN)	M A 1 2		72210, DERVELLOIS Jacques
P	**4062**	PRADA	F	FR 7254344062	88	18/06/2019	7257407748	EFFRONTEE	7232167540	MILOU (MN)	BOLERO (IA)	M A 6		72210, DERVELLOIS Jacques
P	**4067**	PAMPA	F	FR 7254344067	88	20/07/2019	7254343990	MARINETTE	7257407509	URANIUM (IA)	HOMERE (MN)	M A 6		72210, DERVELLOIS Jacques
A	**4069**	PAPRIKA	F	FR 7254344069	39	22/08/2019	7229376644	IDILYS	7232167540	MILOU (MN)	FIRMIN (MN)	M A .		72210, DERVELLOIS Jacques
P	**4073**	ROSE	F	FR 7254344073	88	29/03/2020	7254343918	IMAGE	7232167540	MILOU (MN)	FOREST (MN)	M A 1 2		72210, DERVELLOIS Jacques
A	**4074**	ROSALIE	F	FR 7254344074	88	30/03/2020	7254343769	BLANCHE	7232167540	MILOU (MN)	UZEL (MN)	M A 1 9		72210, DERVELLOIS Jacques
P	**4076**	ROSETTE	F	FR 7254344076	88	11/04/2020	7232168504	MALICE	7232167540	MILOU (MN)	JABORANDY (MN)	M A 6		72210, DERVELLOIS Jacques
P	**4078**	REINE	F	FR 7254344078	88	28/04/2020	7232168536	NENETTE	7232167540	MILOU (MN)	GORILLE (MN)	M A 6		72210, DERVELLOIS Jacques
P	**4081**	REINE	F	FR 7254344081	88	14/06/2020	7257407748	EFFRONTEE	7232167540	MILOU (MN)	BOLERO (IA)	MA6,5		72210, DERVELLOIS Jacques
P	**4082**	ROSETTE	F	FR 7254344082	88	14/06/2020	7257407748	EFFRONTEE	7232167540	MILOU (MN)	BOLERO (IA)	M A 6		72210, DERVELLOIS Jacques
P	**4083**	ROSE	F	FR 7254344083	88	18/06/2020	7254344023	NANA	7257407509	URANIUM (IA)	HOMERE (MN)			72210, DERVELLOIS Jacques
P	**4085**	RISETTE	F	FR 7254344085	39	27/08/2020	7254343953	LILAS	7232167540	MILOU (MN)	HOMERE (MN)	MA12,5		72210, DERVELLOIS Jacques
P	**4088**	ROSALI	F	FR 7254344088	88	30/08/2020	7254344022	NIRA	7232167540	MILOU (MN)	HOMERE (MN)	M A 6		72210, DERVELLOIS Jacques
P	**4090**	ROSALIE	F	FR 7254344090	88	16/11/2020	7254343972	LAVANDE	7232167540	MILOU (MN)	HOMERE (MN)	M A 6		72210, DERVELLOIS Jacques
P	**4093**	SAMBA	F	FR 7254344093	39	18/01/2021	7254344005	MAIVA	7232167540	MILOU (MN)	HOMERE (MN)	M A15		72210, DERVELLOIS Jacques
P	**4097**	SALINE	F	FR 7254344097	88	25/03/2021	7232168504	MALICE	7232167540	MILOU (MN)	JABORANDY (MN)	M A 6		72210, DERVELLOIS Jacques
P	**4098**	SAULETTE	F	FR 7254344098	88	07/04/2021	7254343970	LIANE	7232167540	MILOU (MN)	HOMERE (MN)	M A15		72210, DERVELLOIS Jacques
P	**4100**	SIDONIE	F	FR 7254344100	88	10/04/2021	7254344010	NILA	7232167540	MILOU (MN)	HOMERE (MN)	M A12		72210, DERVELLOIS Jacques
P	**4101**	SALINE	F	FR 7254344101	88	22/05/2021	7254344023	NANA	7232167540	MILOU (MN)	HOMERE (MN)			72210, DERVELLOIS Jacques
P	**4103**	SARIETTE	F	FR 7254344103	88	31/05/2021	7254344022	NIRA	7232167540	MILOU (MN)	HOMERE (MN)			72210, DERVELLOIS Jacques
P	**4104**	SALINE	F	FR 7254344104	88	03/06/2021	7254344032	OCCITANE	7257407509	URANIUM (IA)	MILOU (MN)	M A 9		72210, DERVELLOIS Jacques
P	**4106**	SALICE	F	FR 7254344106	88	30/06/2021	7254344046	OTELLIA	7257407509	URANIUM (IA)	MILOU (MN)			72210, DERVELLOIS Jacques
P	**4109**	SILINE	F	FR 7254344109	88	07/08/2021	7254344041	OLIVE	7257407509	URANIUM (IA)	MILOU (MN)			72210, DERVELLOIS Jacques
P	**4112**	SARENZA	F	FR 7254344112	88	12/11/2021	7254344026	NINI	7232167540	MILOU (MN)	HOMERE (MN)	MA12,5		72210, DERVELLOIS Jacques
P	**4115**	TILIA	F	FR 7254344115	88	19/03/2022	7254343970	LIANE	7232167540	MILOU (MN)	HOMERE (MN)	M A15		72210, DERVELLOIS Jacques
P	**4116**	TULIPE	F	FR 7254344116	88	14/04/2022	7232168504	MALICE	7232167540	MILOU (MN)	JABORANDY (MN)	M A 6		72210, DERVELLOIS Jacques
P	**4120**	TIARE	F	FR 7254344120	88	17/04/2022	7254344022	NIRA	7232167540	MILOU (MN)	HOMERE (MN)	M A 6		72210, DERVELLOIS Jacques
P	**4121**	TARA	F	FR 7254344121	88	19/04/2022	7254344010	NILA	7232167540	MILOU (MN)	HOMERE (MN)	M A12		72210, DERVELLOIS Jacques

De Saint VAURY Guy - CPB — *FR 23026312*

Section	N° travail	Nom	Sexe	Numéro	race	Naissance	Mère		Père		G.P.M.	% croisé	Spécificités	Naisseur
P	**2047**	EGERIE	F	FR 7232162047	88	18/04/2009	7232167050	ASTRA	7215981697	ANIS (MN)	RANCON (MN)			72260, LECROC Bruno
P	**2094**	OSLO	F	FR 2318792094	88	08/04/2018	7232162047	EGERIE	7246252223	UNION (IA)	ANIS (MN)			23230, De Saint VAURY Guy

DUPUIS Jerome - CPB — *FR 59375507*

Section	N° travail	Nom	Sexe	Numéro	race	Naissance	Mère		Père		G.P.M.	% croisé	Spécificités	Naisseur
A	**2018**	LINA	F	FR 7256172018	88	28/03/2015	7256171725	DALIDA	7254343785	CIRCUS (MN)		MA12,5		72240, POIGNANT Gérard
A	**2033**	LISETTE	F	FR 7256172033	88	02/07/2015	7256171698	CARABINE	7254343785	CIRCUS (MN)	8588	MA31		72240, POIGNANT Gérard
P	**7888**	LASSIE	F	FR 7278357888	88	02/12/2015	7257407822	GAZETTE	7221749232	INOUI (MN)	CIRCUS (MN)			72530, JOUY Didier
A	**2052**	MELISAICHE	F	FR 7256172052	88	12/03/2016	7256171925	INQUIETE	5375606061	INDIGO (MN)	DALHIA (MN)	MA25		72240, POIGNANT Gérard
A	**2060**	MARJOLAINE	F	FR 7256172060	88	24/03/2016	7256171842	GITANE	5375606061	INDIGO (MN)	ARTISTE (MN)	MA25		72240, POIGNANT Gérard
A	**4663**	4663	F	FR 5942544663	88	11/10/2016	7256171973	JOLIE	5375606061	INDIGO (MN)	DALHIA (MN)	MA25		59870, DUPUIS Jerome
P	**9355**	NOVA	M	FR 7221749355	88	28/01/2017	7221749114	CALINETTE	7221983115	HECTOR (MN)	URANIUM (IA)			72110, RAT Bernard
A	**4677**	4677	F	FR 5942544677	88	21/03/2017	7256171816	1816	7254343785	CIRCUS (MN)	1702	MA37		59870, DUPUIS Jerome
A	**4766**		F	FR 5942544766	39	16/04/2019	7256172062	MINUTE	7221749355	NOVA (MN)	CIRCUS (MN)	MA25		59870, DUPUIS Jerome
A	**4771**		F	FR 5942544771	39	14/05/2019	7256172052	MELISAICHE	7221749355	NOVA (MN)	INDIGO (MN)	MA12		59870, DUPUIS Jerome
A	**4772**		F	FR 5942544772	39	14/05/2019	7256172033	LISETTE	7221749355	NOVA (MN)	CIRCUS (MN)	MA16		59870, DUPUIS Jerome
A	**4777**		F	FR 5942544777	39	03/07/2019	5942544663	4663	7221749355	NOVA (MN)	INDIGO (MN)	MA18.		59870, DUPUIS Jerome
A	**4791**		F	FR 5942544791	39	18/11/2019	7256171842	GITANE	7221749355	NOVA (MN)	ARTISTE (MN)	MA25		59870, DUPUIS Jerome
P	**4801**	REGATE	F	FR 5942544801	88	17/03/2020	7256172018	LINA	7221749355	NOVA (MN)	CIRCUS (MN)	M A 6		59870, DUPUIS Jerome
P	**4938**	TANIA	F	FR 5942544938	88	17/03/2022	7256172018	LINA	7221749355	NOVA (MN)	CIRCUS (MN)	M A 6		59870, DUPUIS Jerome
A	**4941**	TARTINE	F	FR 5942544941	39	20/04/2022	7256171820	FREGATE	7221749355	NOVA (MN)	ARTISTE (MN)	M A37		59870, DUPUIS Jerome

DUTERTRE Liliane - CPB — *FR 72096113*

Section	N° travail	Nom	Sexe	Numéro	race	Naissance	Mère		Père		G.P.M.	% croisé	Spécificités	Naisseur
P	**6543**	ENOLA	F	FR 7229376543	88	03/05/2009	7229376402	6402	7246252223	UNION (IA)	URUS (MN)	MA12		72550, DUTERTRE Liliane
A	**6573**	FRIPOUNE	F	FR 7229376573	88	17/04/2010	7229376431	BAMBI	7246252223	UNION (IA)	MARIUS (IA)	MA25		72550, DUTERTRE Liliane

A	**6574**	FRIVOLE	F	FR 7229376574	88	17/04/2010	7229376431	BAMBI	7246252223	UNION (IA)	MARIUS (IA)	MA25		72550, DUTERTRE Liliane
P	**6625**	HEIDI	F	FR 7229376625	88	30/04/2012	7229376431	BAMBI	7229376579	FIRMIN (MN)	MARIUS (IA)	MA12,5		72550, DUTERTRE Liliane
P	**6635**	IVOIRE	F	FR 7229376635	88	19/03/2013	7229376471	CAROTTE	7256940423	FUTUR (IA)	URUS (MN)	MA12,5		72550, DUTERTRE Liliane
P	**6645**	ISBA	F	FR 7229376645	88	27/04/2013	7229376449	BRANCHETTE	7213671015	BOLERO (IA)	URUS (MN)	MA12,5		72550, DUTERTRE Liliane
A	**6661**	JONQUILLE	F	FR 7229376661	88	18/03/2014	7229376573	FRIPOUNE	7229376579	FIRMIN (MN)	UNION (IA)	MA18		72550, DUTERTRE Liliane
A	**6666**	JOCONDE	F	FR 7229376666	88	28/04/2014	7229376574	FRIVOLE	7229376579	FIRMIN (MN)	UNION (IA)	MA18		72550, DUTERTRE Liliane
A	**6701**	MEHARI	F	FR 7229376701	88	29/02/2016	7229376402	6402	7229376579	FIRMIN (MN)	URUS (MN)	MA18		72550, DUTERTRE Liliane
P	**6707**	MERINGUE	F	FR 7229376707	88	03/06/2016	7229376635	IVOIRE	7203895011	EDIFICE (IA)	FUTUR (IA)			72550, DUTERTRE Liliane
A	**6719**	NONOTTE	F	FR 7229376719	88	31/01/2017	7229376516	DISEUSE	7229376579	FIRMIN (MN)	URANIUM (IA)	MA19		72550, DUTERTRE Liliane
A	**6723**	NUISETTE	F	FR 7229376723	88	25/03/2017	7229376573	FRIPOUNE	7229376579	FIRMIN (MN)	UNION (IA)	MA19		72550, DUTERTRE Liliane
A	**6744**	ORCHIDEE	F	FR 7229376744	88	16/03/2018	7229376573	FRIPOUNE	7256940423	FUTUR (IA)	UNION (IA)	MA13		72550, DUTERTRE Liliane
A	**6761**	PIVOINE	F	FR 7229376761	88	14/04/2019	7229376666	JOCONDE	7229376659	JASMIN (MN)	FIRMIN (MN)	MA15		72550, DUTERTRE Liliane
A	**6763**	PALMYRE	F	FR 7229376763	88	26/04/2019	7229376574	FRIVOLE	7229376659	JASMIN (MN)	UNION (IA)	MA19		72550, DUTERTRE Liliane
A	**6770**	PETILLANTE	F	FR 7229376770	88	28/09/2019	7229376625	HEIDI	7229376659	JASMIN (MN)	FIRMIN (MN)	MA13		72550, DUTERTRE Liliane
A	**6773**	PALOURDE	F	FR 7229376773	88	21/11/2019	7229376543	ENOLA	7229376696	LISEUR	UNION (IA)	MA16		72550, DUTERTRE Liliane
P	**6779**	RAVIOLE	F	FR 7229376779	88	06/04/2020	7229376723	NUISETTE	7232163516	GALLIUM (IA)	FIRMIN (MN)	MA9,5		72550, DUTERTRE Liliane
A	**6786**	REBELLE	F	FR 7229376786	88	09/06/2020	7229376635	IVOIRE	7229376696	LISEUR	FUTUR (IA)	MA15		72550, DUTERTRE Liliane
A	**6793**	SAMBA	F	FR 7229376793	88	06/04/2021	7229376701	MEHARI	7229376696	LISEUR	FIRMIN (MN)	MA19		72550, DUTERTRE Liliane
A	**6794**	SAGESSE	F	FR 7229376794	88	14/04/2021	7229376573	FRIPOUNE	7229376696	LISEUR	UNION (IA)	MA22		72550, DUTERTRE Liliane
A	**6797**	SAGE	F	FR 7229376797	88	02/05/2021	7229376574	FRIVOLE	7229376696	LISEUR	UNION (IA)	MA22		72550, DUTERTRE Liliane
P	**6798**	SAUTERELLE	F	FR 7229376798	88	02/05/2021	7229376744	ORCHIDEE	7232163516	GALLIUM (IA)	FUTUR (IA)			72550, DUTERTRE Liliane
A	**6799**	SARCELLE	F	FR 7229376799	88	04/08/2021	7229376635	IVOIRE	7229376696	LISEUR	FUTUR (IA)	MA15		72550, DUTERTRE Liliane
A	**6801**	SAUVETTE	F	FR 7229376801	39	11/10/2021	7229376601	GIROUETTE	7229376696	LISEUR	BOLERO (IA)	MA35		72550, DUTERTRE Liliane
A	**6803**	SOURIS	F	FR 7229376803	88	22/11/2021	7229376786	REBELLE	7229376696	LISEUR	LISEUR	MA17		72550, DUTERTRE Liliane
A	**6804**	TEBELLE	F	FR 7229376804	88	23/03/2022	7229376645	ISBA	7229376696	LISEUR	BOLERO (IA)	MA15		72550, DUTERTRE Liliane
A	**6807**	TABATA	F	FR 7229376807	88	05/04/2022	7229376744	ORCHIDEE	7229376696	LISEUR	FUTUR (IA)	MA16		72550, DUTERTRE Liliane

EARL LEGENDRE - CPB — *FR 61404002*

Section	N° travail	Nom	Sexe	Numéro	race	Naissance	Mère		Père		G.P.M.	% croisé	Spécificités	Naisseur
P	**8469**	LAVETTE	F	FR 7261918469	88	04/03/2015	7261918361	HORFRAIE	7232163516	GALLIUM (IA)	EBELUI (MN)			72170, BESNARD Rémi
P	**8512**	LA TOUINE	F	FR 7261918512	88	21/07/2015	7261918288	FOUEGEE	7257407889	HINDOU (IA)	CABOT (MN)			72170, BESNARD Rémi
P	**8548**	MIJAULEE	F	FR 7261918548	88	04/05/2016	7261918360	HOUSSEE	7256171873	GEGE (MN)	CABOT (MN)			72170, BESNARD Rémi
P	**8550**	MANIGANCE	F	FR 7261918550	88	13/05/2016	7261918419	IAMAMA	7232163516	GALLIUM (IA)	CABOT (MN)			72170, BESNARD Rémi
P	**8569**	MARAUDE	F	FR 7261918569	88	13/08/2016	7261918280	FUMELLE	7256171873	GEGE (MN)	CABOT (MN)			72170, BESNARD Rémi
A	**3561**	NARCOSE	F	FR 8567283561	88	05/02/2017	5375605966	HOLLANDE	7257407914	IDEAL (MN)	JAPON (IA)			85230, PILLET Marc et Marie
A	**9795**	9795	F	FR 6145549795	88	01/09/2017	7261918382	IDOLE			CABOT (MN)			61400, EARL LEGENDRE
P	**9863**	OUBLIETTE	F	FR 6145549863	88	01/02/2018	7261918361	HORFRAIE	7213975867	MUSCAT (IA)	EBELUI (MN)			61400, EARL LEGENDRE
A	**0903**	ORBITE	F	FR 7244020903	88	14/03/2018	7244020002	DOCILE	7270761322	JOKER (MN)	VALMY (MN)	MA25		72260, GROUAS Olivier
A	**3623**	ONDEE	F	FR 8567283623	88	02/11/2018	8567283514	LALA	7213742554	KANGOO (IA)	URANIUM (IA)			85230, PILLET Marc et Marie
A	**3627**	OREAL	F	FR 8567283627	88	08/11/2018	7257407932	INTIME	7213742554	KANGOO (IA)	CIRCUS (MN)			85230, PILLET Marc et Marie
P	**9945**	ODYSS E	F	FR 6145549945	88	17/12/2018	7261918469	LAVETTE	7214014681	MUSTANG (IA)	GALLIUM (IA)			61400, EARL LEGENDRE
P	**8697**	POLKA	F	FR 7261918697	88	20/03/2019	7261918281	FAGUELINE	7232163516	GALLIUM (IA)	CANOE (MN)			72170, BESNARD Rémi
Ai	**0016**	PIVOINE	F	FR 6145540016	88	24/09/2019	7261918539	MEREDENIS	7201678686	MIRAISIN	HINDOU (IA)			61400, EARL LEGENDRE
P	**0022**	PERCE NEIG	F	FR 6145540022	88	12/10/2019	7261918506	LIGOUSSE	7213975867	MUSCAT (IA)	GALLIUM (IA)			61400, EARL LEGENDRE
Ai	**0122**	ROSIE	F	FR 6145540122	39	23/06/2020	6145549790	9790	7261918647	OXBOW (MN)				61400, EARL LEGENDRE
A	**0129**	ROSANNE	F	FR 6145540129	88	08/07/2020	7261918361	HORFRAIE	7201678686	MIRAISIN	EBELUI (MN)			61400, EARL LEGENDRE
A	**0149**	RENATA	F	FR 6145540149	88	10/09/2020	7261918539	MEREDENIS	7201678686	MIRAISIN	HINDOU (IA)			61400, EARL LEGENDRE
A	**0156**	RECRE	F	FR 6145540156	88	26/09/2020	7261918512	LA TOUINE	7201678686	MIRAISIN	HINDOU (IA)			61400, EARL LEGENDRE
A	**0172**	REBELLE	F	FR 6145540172	39	17/11/2020	8567283582	NEIGE	7232168575	NAMUR (MN)		M A 6		61400, EARL LEGENDRE
A	**0175**	RUBOMBELLE	F	FR 6145540175	88	26/11/2020	7261918469	LAVETTE	7201678686	MIRAISIN	GALLIUM (IA)			61400, EARL LEGENDRE
A	**0197**	SATINE	F	FR 6145540197	39	03/03/2021	8567283636	PAOLA	7201678686	MIRAISIN	VIVOIN (IA)	NO25		61400, EARL LEGENDRE
A	**0224**	SUZETTE	F	FR 6145540224	39	05/05/2021	8567283561	NARCOSE	7201678686	MIRAISIN	IDEAL (MN)			61400, EARL LEGENDRE
A	**0233**	S POSSIBLE	F	FR 6145540233	88	02/06/2021	6145549814	9814	7201678686	MIRAISIN				61400, EARL LEGENDRE
A	**0236**	SOMPTUEUSE	F	FR 6145540236	88	04/06/2021	7261918569	MARAUDE	7201678686	MIRAISIN	GEGE (MN)			61400, EARL LEGENDRE
A	**0273**	SPACE	F	FR 6145540273	88	10/09/2021	7261918548	MIJAULEE	7201678686	MIRAISIN	GEGE (MN)			61400, EARL LEGENDRE
A	**0300**	STAROSE	F	FR 6145540300	88	02/11/2021	6145549795	9795	7201678686	MIRAISIN				61400, EARL LEGENDRE
A	**0309**	TABATTA	F	FR 6145540309	88	23/04/2022	6145549863	OUBLIETTE	6145540068	RUBIS	MUSCAT (IA)			61400, EARL LEGENDRE

FERME DE LA HAIE BURIN - CPB — *FR 41010143*

Section	N° travail	Nom	Sexe	Numéro	race	Naissance	Mère		Père		G.P.M.	% croisé	Spécificités	Naisseur
P	**1425**	PASTILLE	F	FR 7247031425	88	09/03/2019	7221749236	INCISE	7241045034	ULONT (IA)	BANCO (MN)			72320, LABORDE Julie
P	**9445**	PASTEQUE	F	FR 7221749445	88	14/07/2019	7221749257	JADE	7232166575	LOUSTICK (MN)	ESPRIT (MN)	M A 6		72110, RAT Bernard
P	**9446**	PECHE	F	FR 7221749446	88	15/09/2019	7221749276	JACASSE	7232166575	LOUSTICK (MN)	ESPRIT (MN)	M A 6		72110, RAT Bernard
P	**9463**	RACHIE	F	FR 7221749463	88	13/02/2020	7221749217	HORLOGE	7232166575	LOUSTICK (MN)	BANCO (MN)	M A 6		72110, RAT Bernard
P	**9477**	RAFINA	F	FR 7221749477	88	06/04/2020	7221749294	LASAGNE	7254343976	LANGE (MN)	ESPRIT (MN)			72110, RAT Bernard
P	**9478**	RIBOULETTE	F	FR 7221749478	88	21/04/2020	7221749340	MALICE	7232166575	LOUSTICK (MN)	ESPRIT (MN)	M A 6		72110, RAT Bernard
P	**9479**	RISE	F	FR 7221749479	88	21/04/2020	7221749359	NEIVA	7232166575	LOUSTICK (MN)	HECTOR (MN)	M A 6		72110, RAT Bernard

GAEC du Petit Bois - CPB — *FR 41254067*

Section	N° travail	Nom	Sexe	Numéro	race	Naissance	Mère		Père		G.P.M.	% croisé	Spécificités	Naisseur
P	**3896**	ICONE	F	FR 7254343896	88	25/02/2013	7254343769	BLANCHE	7256171598	ARTOIS (MN)	UZEL (MN)	MA12,5		72210, DERVELLOIS Jacques
P	**8589**	NICOTINE	F	FR 7261918589	88	04/04/2017	7261918429	JOUFFLUE	7232166504	JACOT (MN)	CANOE (MN)			72170, BESNARD Rémi
P	**8595**	NOUNOU	F	FR 7261918595	88	13/04/2017	7261918438	JIGOUINCE	7232166504	JACOT (MN)	CANOE (MN)			72170, BESNARD Rémi
A	**6727**	NAJETTE	F	FR 7229376727	39	26/04/2017	7229376636	INDULGENTE	7229376579	FIRMIN (MN)		MA37		72550, DUTERTRE Liliane
A	**0288**	NARCISSE	F	FR 7206550288	39	26/04/2017	7206550126	0126	7254343886	HOMERE 2 (MN)		MA25		72240, CHAPRON Gilles
P	**8030**	NENETTE	F	FR 7278358030	39	04/05/2017	7205310032	JENNY	7221749271	JACOT (MN)	FUTUR (IA)			72530, JOUY Didier
P	**8607**	NOBILLE	F	FR 7261918607	88	05/05/2017	7261918455	JABOUILLE	7232166504	JACOT (MN)	GALLIUM (IA)			72170, BESNARD Rémi
P	**6730**	NECTARINE	F	FR 7229376730	88	23/05/2017	7229376645	ISBA	7229376579	FIRMIN (MN)	BOLERO (IA)	MA12		72550, DUTERTRE Liliane
A	**6738**	NERVEUSE	F	FR 7229376738	39	21/10/2017	7229376642	IRIS	7229376659	JASMIN (MN)	ULYSSE (IA)	MA12,5		72550, DUTERTRE Liliane
A	**4059**	PROMESSE	F	FR 7254344059	88	16/05/2019	7232164555	ILOA	7232167540	MILOU (MN)	ENJOLEUR (MN)	MA16		72210, DERVELLOIS Jacques
P	**4063**	PETILLANTE	F	FR 7254344063	88	27/06/2019	7254343927	JADORE	7232167540	MILOU (MN)	GENIE (MN)	M A .		72210, DERVELLOIS Jacques
P	**4068**	PRUNELLE	F	FR 7254344068	39	21/08/2019	7254343953	LILAS	7232167540	MILOU (MN)	HOMERE (MN)	M A .		72210, DERVELLOIS Jacques
P	**4070**	PLUME	F	FR 7254344070	39	29/10/2019	7254343964	LAGUNE	7232167540	MILOU (MN)	HOMERE (MN)	M A12		72210, DERVELLOIS Jacques
A	**2060**	RANGEE	F	FR 4124912060	88	14/03/2020	7229376726	NOISETTE	7214014681	MUSTANG (IA)	FIRMIN (MN)	M A28		41170, GAEC du Petit Bois
P	**2063**	RAYA	F	FR 4124912063	88	16/05/2020	7261918595	NOUNOU	7214014681	MUSTANG (IA)	JACOT (MN)			41170, GAEC du Petit Bois
P	**2064**	RECETTE	F	FR 4124912064	88	29/06/2020	7261918589	NICOTINE	7214014681	MUSTANG (IA)	JACOT (MN)			41170, GAEC du Petit Bois
A	**2069**	ROSE	F	FR 4124912069	88	24/07/2020	7206550288	NARCISSE	7214014681	MUSTANG (IA)	HOMERE 2 (MN)	M A12		41170, GAEC du Petit Bois
A	**2121**	ROULETTE	F	FR 4124912121	39	01/10/2020	7229376727	NAJETTE	7221983475	LELUART (IA)	FIRMIN (MN)	MA18,5		41170, GAEC du Petit Bois
P	**2124**	SALSA	F	FR 4124912124	88	08/02/2021	7278358030	NENETTE	7232163516	GALLIUM (IA)	JACOT (MN)			41170, GAEC du Petit Bois
P	**2226**	SACOCHE	F	FR 4124912226	88	03/03/2021	7278358062	NEPTUNE	7221749405	OMIN	JACOT (MN)			41170, GAEC du Petit Bois
P	**2227**	SUZON	F	FR 4124912227	88	25/10/2021	7261918607	NOBILLE	7256940423	FUTUR (IA)	JACOT (MN)			41170, GAEC du Petit Bois
P	**2228**	TAJINE	F	FR 4124912228	39	26/01/2022	7229376738	NERVEUSE			JASMIN (MN)			41170, GAEC du Petit Bois
A	**2229**	TAMARA	F	FR 4124912229	39	01/02/2022	7229376727	NAJETTE	7203895011	EDIFICE (IA)	FIRMIN (MN)	M A 1 8		41170, GAEC du Petit Bois
P	**2230**	TAHITI	F	FR 4124912230	88	22/02/2022	7254344059	PROMESSE	7221983475	LELUART (IA)	MILOU (MN)	M A 8		41170, GAEC du Petit Bois

GAILLARD Laurent - CPB — *FR 44213099*

Section	N° travail	Nom	Sexe	Numéro	race	Naissance	Mère		Père		G.P.M.	% croisé	Spécificités	Naisseur
P	**9114**	CALINETTE	F	FR 7221749114	88	01/04/2007	7214011121	NEIGE	7257407509	URANIUM (IA)				72110, RAT Bernard
P	**9125**	DANIA	F	FR 7221749125	88	01/03/2008	7221749073	ULSANE	7257407509	URANIUM (IA)	JAPON (IA)			72110, RAT Bernard

P	**9128**	DANETTE	F	FR 7221749128	88	23/03/2008	7221749077	VIOLETTE	7257407509	URANIUM (IA)	KANGOO (IA)			72110, RAT Bernard
P	**9175**	FRISE	F	FR 7221749175	88	23/05/2010	7221749122	CANON	7213797438	JAPON (IA)	URANIUM (IA)	MA12,5		72110, RAT Bernard
P	**0113**	GAZELLE	F	FR 7206550113	88	09/05/2011	7229376504	DAURADE	7257407509	URANIUM (IA)	URUS (MN)	MA12,5		72240, CHAPRON Gilles
A	**0126**	0126	F	FR 7206550126	88	15/07/2011	7232168047	BOUBOULE			RANCON (MN)	MA25		72240, CHAPRON Gilles
P	**9219**	HERNIE	F	FR 7221749219	88	08/07/2012	7221749189	GIPSY	7232162027	ESPRIT (MN)	BANCO (MN)			72110, RAT Bernard
P	**7518**	LOUPETTE	F	FR 7232167518	88	04/01/2016	7232162526	FLORE	7232164531	ICARE (MN)	ANIS (MN)	MA9,5		72260, LECROC Bruno
P	**7542**	MALIKA	F	FR 7232167542	88	06/03/2016	7232162541	FLAMANDE	7232164531	ICARE (MN)	RANCON (MN)	MA16		72260, LECROC Bruno
P	**9196**	OLIVE	F	FR 4435429196	88	18/09/2018	4435429121	IVALENTINE	7232166579	LEWIS (MN)	DEVIN (MN)			44850, CHAUSSE Luc
P	**1533**	0NCE	F	FR 7232161533	88	05/01/2019	7232167542	MALIKA	7221983475	LELUART (IA)	ICARE (MN)	M A .		72260, LECROC Bruno
P	**9202**	PALMA	F	FR 4435429202	88	19/01/2019	4435429144	LACHANTAL	7232166579	LEWIS (MN)	GRIBOUILLE (MN)	M A 6		44850, CHAUSSE Luc
A	**0335**	PAQUERETTE	F	FR 7206550335	88	06/03/2019	7206550113	GAZELLE	7254343886	HOMERE 2 (MN)	URANIUM (IA)	MA19		72240, CHAPRON Gilles
A	**0336**	PILULE	F	FR 7206550336	88	07/03/2019	7206550126	0126	7254343886	HOMERE 2 (MN)		MA25		72240, CHAPRON Gilles
P	**9206**	PRUNELLE	F	FR 4435429206	88	04/04/2019	4435429148	LILA	7232166579	LEWIS (MN)	GRIBOUILLE (MN)	M A 6		44850, CHAUSSE Luc
P	**1560**	PECHE	F	FR 7232161560	88	13/04/2019	7232169501	NATURE	7232168576	NEVADA (MN)	JABORANDY (MN)			72260, LECROC Bruno
P	**0001**	RADJA	F	FR 4403440001	88	22/02/2020	7232167542	MALIKA	7232168576	NEVADA (MN)	ICARE (MN)	M A 8		44370, GAILLARD Laurent
A	**0003**	ROUBA	F	FR 4403440003	88	06/03/2020	7206550126	0126	7254343886	HOMERE 2 (MN)		M A25		44370, GAILLARD Laurent
P	**9484**	RAMPE	F	FR 7221749484	88	29/06/2020	7221749206	HACHE	7254343976	LANGE (MN)	BANCO (MN)			72110, RAT Bernard
P	**9485**	RUADE	F	FR 7221749485	88	05/07/2020	7221749219	HERNIE	7232166575	LOUSTICK (MN)	ESPRIT (MN)	M A 6		72110, RAT Bernard
A	**0008**	RONA	F	FR 4403440008	88	19/07/2020	7206550227	LIZA	7254343886	HOMERE 2 (MN)	GENIE (MN)	M A 9		44370, GAILLARD Laurent
P	**0011**	SELVA	F	FR 4403440011	88	04/02/2021	7221749125	DANIA	7232166575	LOUSTICK (MN)	URANIUM (IA)	M A 6		44370, GAILLARD Laurent
P	**0013**	SPRINBOK	F	FR 4403440013	88	05/04/2021	7206550113	GAZELLE	7213797438	JAPON (IA)	URANIUM (IA)			44370, GAILLARD Laurent
A	**0015**	SAOTOME	F	FR 4403440015	88	20/04/2021	7206550126	0126	7246252223	UNION (IA)		M A12		44370, GAILLARD Laurent
P	**0014**	SUCESS	F	FR 4403440014	88	20/04/2021	7232167518	LOUPETTE	7215981656	VIVOIN (IA)	ICARE (MN)			44370, GAILLARD Laurent
P	**0018**	SPINACH	F	FR 4403440018	88	30/10/2021	4435429196	OLIVE	7246252223	UNION (IA)	LEWIS (MN)			44370, GAILLARD Laurent
P	**0022**	TROMPETTE	F	FR 4403440022	88	15/03/2022	7232167518	LOUPETTE	7213797438	JAPON (IA)	ICARE (MN)			44370, GAILLARD Laurent

GESLAND François - CPB — *FR 72189144*

Section	N° travail	Nom	Sexe	Numéro	race	Naissance	Mère		Père		G.P.M.	% croisé	Spécificités	Naisseur
P	**0105**	HOTESSE	F	FR 7243920105	88	02/11/2012	7243929540	BASTILLE	7245104965	CAPORAL (MN)	KANGOO (IA)	MA12,5		72260, GESLAND François
P	**0158**	IROISE	F	FR 7243920158	88	05/09/2013	7243929873	FERIA	7256940423	FUTUR (IA)	VAINQUEUR (MN)	MA12		72260, GESLAND François
P	**0344**	LARME	F	FR 7243920344	88	05/09/2015	7243929873	FERIA	7232162754	GRIZOU (MN)	VAINQUEUR (MN)	MA12,5		72260, GESLAND François
A	**0728**	MAGIE	F	FR 7244020728	39	19/04/2016	7244020449	INCUSE	7232162755	GAILLARD (MN)	EDIFICE (IA)	MA19		72260, GROUAS Olivier
A	**0772**	MALICE	F	FR 7244020772	39	26/07/2016	7244020241	GRAINE	7256940423	FUTUR (IA)	UTOPIQUE (MN)	MA31		72260, GROUAS Olivier
H	**8691**	MEDIUM	M	FR 7201678691	88	19/12/2016	7201678343	7137						72140, COULON Marc
A	**0544**	NEVADA	F	FR 7243920544	88	13/09/2017	7243929873	FERIA	7232162755	GAILLARD (MN)	VAINQUEUR (MN)	MA18		72260, GESLAND François
H	**0549**	NOIRODE	F	FR 7243920549	39	16/09/2017	6108966456		7232162755	GAILLARD (MN)		BL50		72260, GESLAND François
A	**0550**	NUISETTE	F	FR 7243920550	88	16/09/2017	7243929990	GALLICE	7232162755	GAILLARD (MN)	UTOPIQUE (MN)	MA25		72260, GESLAND François
P	**0636**	OSAKA	F	FR 7243920636	88	24/09/2018	7243920282	JAVEL	7213797438	JAPON (IA)	GAILLARD (MN)	M A 9		72260, GESLAND François
P	**0641**	OCCITANE	F	FR 7243920641	88	01/10/2018	7243920251	JOYEUSE	7245104698	ULYSSE (IA)	GAILLARD (MN)	M A 6		72260, GESLAND François
P	**0651**	OTARIE	F	FR 7243920651	88	20/10/2018	7243920344	LARME	7257407509	URANIUM (IA)	GRIZOU (MN)			72260, GESLAND François
A	**0653**	OPALE	F	FR 7243920653	88	24/10/2018	7243929873	FERIA	7256940423	FUTUR (IA)	VAINQUEUR (MN)	M A19		72260, GESLAND François
A	**0655**	OLYMPE	F	FR 7243920655	88	10/11/2018	7243929990	GALLICE	7270761322	JOKER (MN)	UTOPIQUE (MN)	M A31		72260, GESLAND François
A	**0659**	OVERLORD	F	FR 7243920659	88	22/11/2018	7243920105	HOTESSE	7270761322	JOKER (MN)	CAPORAL (MN)	M A19		72260, GESLAND François
A	**0662**	OLGA	F	FR 7243920662	88	25/12/2018	7243920158	IROISE	7270761322	JOKER (MN)	FUTUR (IA)	M A19		72260, GESLAND François
A	**0703**	PRINCESSE	F	FR 7243920703	88	13/09/2019	7243920457	MANOLETTE	7232167547	MIMO (MN)	GRIZOU (MN)	M A16		72260, GESLAND François
A	**0724**	PAELLA	F	FR 7243920724	88	04/11/2019	7243920105	HOTESSE	7232167547	MIMO (MN)	CAPORAL (MN)	M A16		72260, GESLAND François
A	**0731**	PIROUETTE	F	FR 7243920731	88	08/12/2019	7243929990	GALLICE	7232167547	MIMO (MN)	UTOPIQUE (MN)	M A28		72260, GESLAND François
P	**0733**	RIGOLETTE	F	FR 7243920733	88	27/01/2020	7243920158	IROISE	7232167547	MIMO (MN)	FUTUR (IA)	M A16		72260, GESLAND François
P	**0767**	SPIRIT	F	FR 7243920767	88	14/01/2021	7243920544	NEVADA	7213742554	KANGOO (IA)	GAILLARD (MN)	M A 9		72260, GESLAND François
P	**0768**	SAFARI	F	FR 7243920768	88	15/01/2021	7243920344	LARME	7213797438	JAPON (IA)	GRIZOU (MN)	M A 6		72260, GESLAND François
A	**0770**	SURPRISE	F	FR 7243920770	39	17/01/2021	7243920549	NOIRODE	7257407705	DARIUS (IA)	GAILLARD (MN)	BL25		72260, GESLAND François
P	**0771**	SALICORNE	F	FR 7243920771	88	18/01/2021	7243920158	IROISE	7213797438	JAPON (IA)	FUTUR (IA)	M A 6		72260, GESLAND François
A	**0772**	SIRAH	F	FR 7243920772	88	19/01/2021	7243929873	FERIA	7213797438	JAPON (IA)	VAINQUEUR (MN)	MA12,5		72260, GESLAND François
P	**0842**	TAHITI	F	FR 7243920842	88	29/01/2022	7243920659	OVERLORD	7201678691	MEDIUM (MN)	JOKER (MN)	M A 9		72260, GESLAND François
P	**0848**	TARTINE	F	FR 7243920848	88	03/02/2022	7243920655	OLYMPE	7201678691	MEDIUM (MN)	JOKER (MN)	MA15		72260, GESLAND François
P	**0855**	THAILANDE	F	FR 7243920855	88	10/02/2022	7243920651	OTARIE	7201678691	MEDIUM (MN)	URANIUM (IA)			72260, GESLAND François
P	**0883**	TARGETTE	F	FR 7243920883	88	05/04/2022	7243920550	NUISETTE	7201678691	MEDIUM (MN)	GAILLARD (MN)	MA12		72260, GESLAND François
P	**0884**	TABLETTE	F	FR 7243920884	88	06/04/2022	7243920344	LARME	7201678691	MEDIUM (MN)	GRIZOU (MN)	M A 6		72260, GESLAND François

GRIGNE Matthieu - CPB — *FR 72267084*

Section	N° travail	Nom	Sexe	Numéro	race	Naissance	Mère		Père		G.P.M.	% croisé	Spécificités	Naisseur
P	**7732**	EBENE	F	FR 7257407732	88	03/03/2009	7255376681	TARTINE	7256171598	ARTOIS (MN)	ORAGEUX (MN)			72400, LOCHET Cl et Sylvère
P	**7746**	EMAIL	F	FR 7257407746	88	21/06/2009	7257407520	UTOPISTE	7267224598	ROUGE P (MN)	NEBULEUX (IA)			72400, LOCHET Cl et Sylvère
P	**7764**	EMERAUDE	F	FR 7257407764	88	21/09/2009	7257407523	UNIATE	7214014681	MUSTANG (IA)	MARIUS (IA)			72400, LOCHET Cl et Sylvère
P	**7804**	FERTOISE	F	FR 7257407804	88	02/08/2010	7257407671	CHIPIE	7215981656	VIVOIN (IA)	ROUGE P (MN)			72400, LOCHET Cl et Sylvère
P	**7812**	FLAMBEUSE	F	FR 7257407812	88	22/10/2010	7232052213	SALSA	7254343785	CIRCUS (MN)	MILORD (IA)			72400, LOCHET Cl et Sylvère
P	**7839**	GALANTE	F	FR 7257407839	88	21/05/2011	7257407696	DOUCE	7257407509	URANIUM (IA)	ROUGE P (MN)			72400, LOCHET Cl et Sylvère
P	**7871**	HARMELLE	F	FR 7257407871	88	22/03/2012	7257407677	CAPRI	7254343785	CIRCUS (MN)	ARTOIS (MN)			72400, LOCHET Cl et Sylvère
P	**7875**	HANNA	F	FR 7257407875	88	09/04/2012	7257407667	CANAILLE	7254343785	CIRCUS (MN)	ARTOIS (MN)			72400, LOCHET Cl et Sylvère
P	**7878**	HIPPIE	F	FR 7257407878	88	13/04/2012	7257407764	EMERAUDE	7215981656	VIVOIN (IA)	MUSTANG (IA)			72400, LOCHET Cl et Sylvère
P	**7896**	ILOTE	F	FR 7257407896	88	07/03/2013	7257407746	EMAIL	7254343785	CIRCUS (MN)	ROUGE P (MN)			72400, LOCHET Cl et Sylvère
P	**7897**	IBERIE	F	FR 7257407897	88	10/03/2013	7257407804	FERTOISE	7257407509	URANIUM (IA)	VIVOIN (IA)			72400, LOCHET Cl et Sylvère
P	**7922**	INNEE	F	FR 7257407922	88	20/04/2013	7257407779	FAUVETTE	7215981656	VIVOIN (IA)	UNION (IA)			72400, LOCHET Cl et Sylvère
P	**7936**	JACINTHE	F	FR 7257407936	88	07/03/2014	7257407839	GALANTE	7215981656	VIVOIN (IA)	URANIUM (IA)			72400, LOCHET Cl et Sylvère
P	**7941**	JAUNETTE	F	FR 7257407941	88	14/03/2014	7257407695	CHANCEUSE	7254343785	CIRCUS (MN)	ROUGE P (MN)			72400, LOCHET Cl et Sylvère
P	**7946**	JOLI	M	FR 7257407946	88	23/03/2014	7257407746	EMAIL	7254343785	CIRCUS (MN)	ROUGE P (MN)			72400, LOCHET Cl et Sylvère
P	**7948**	JAVA	F	FR 7257407948	88	27/03/2014	7257407670	CERISE	7254343785	CIRCUS (MN)	ARTOIS (MN)			72400, LOCHET Cl et Sylvère
P	**7955**	JAQUETTE	F	FR 7257407955	88	02/04/2014	7257407641	BOUCLETTE	7254343785	CIRCUS (MN)	ROUGE P (MN)			72400, LOCHET Cl et Sylvère
P	**7965**	JONQUILLE	F	FR 7257407965	88	19/05/2014	7257407767	ECHINE	7254343785	CIRCUS (MN)	MILORD (IA)			72400, LOCHET Cl et Sylvère
A	**1990**	JAVA	F	FR 7256171990	88	02/08/2014	7256171698	CARABINE	7257407720	DALHIA (MN)	8588	MA31		72240, POIGNANT Gérard
P	**7978**	LADY	F	FR 7257407978	88	23/03/2015	7257407804	FERTOISE	7232162710	FEODAL (MN)	VIVOIN (IA)			72400, LOCHET Cl et Sylvère
P	**7980**	LEGENDE	F	FR 7257407980	88	28/03/2015	7257407890	HOTESSE	7245104698	ULYSSE (IA)	CIRCUS (MN)			72400, LOCHET Cl et Sylvère
P	**7983**	LAGUNE	F	FR 7257407983	88	30/03/2015	7257407788	FABULEUSE	7232162710	FEODAL (MN)	CIRCUS (MN)			72400, LOCHET Cl et Sylvère
P	**7985**	LENTILLE	F	FR 7257407985	88	01/04/2015	7257407732	EBENE	7232162710	FEODAL (MN)	ARTOIS (MN)			72400, LOCHET Cl et Sylvère
P	**8479**	LA CALLAS	F	FR 7261918479	88	06/04/2015	7261918327	GOULINE	7267225032	CANOE (MN)	CABOT (MN)			72170, BESNARD Rémi
P	**7994**	LAMELLE	F	FR 7257407994	88	21/04/2015	7257407868	HAPPIE	7257407509	URANIUM (IA)	CIRCUS (MN)			72400, LOCHET Cl et Sylvère
P	**7996**	LIANE	F	FR 7257407996	88	24/04/2015	7257407820	GERBOISE	7232162710	FEODAL (MN)	CIRCUS (MN)			72400, LOCHET Cl et Sylvère
P	**8518**	LESBROUFE	F	FR 7261918518	88	24/08/2015	7261918355	HAVALOIRE	7232163516	GALLIUM (IA)	CANOE (MN)			72170, BESNARD Rémi
P	**0550**	MARINE	F	FR 7247030550	88	14/03/2016	7232163560	HOULE	7221982988	GORILLE (MN)	CRISTAL (MN)			72320, LABORDE Julie
P	**0564**	MOUCHETTE	F	FR 7247030564	88	22/04/2016	7221749236	INCISE	7221983115	HECTOR (MN)	BANCO (MN)			72320, LABORDE Julie
P	**0039**	MENOTTE	F	FR 7208350039	88	25/05/2016	7257407899	IDA	7232162710	FEODAL (MN)	URANIUM (IA)			72400, GRIGNE Matthieu
P	**0037**	MERVEILLE	F	FR 7208350037	88	27/05/2016	7257407840	GARENNE	7232162710	FEODAL (MN)	URANIUM (IA)			72400, GRIGNE Matthieu
P	**0043**	MADELEINE	F	FR 7208350043	88	14/06/2016	7257407878	HIPPIE	7232162710	FEODAL (MN)	VIVOIN (IA)			72400, GRIGNE Matthieu
P	**0044**	MAIE	F	FR 7208350044	88	14/06/2016	7257407732	EBENE	7232162710	FEODAL (MN)	ARTOIS (MN)			72400, GRIGNE Matthieu
P	**0052**	MAGIE	F	FR 7208350052	88	11/07/2016	7257407880	HERA	7232162710	FEODAL (MN)	CIRCUS (MN)			72400, GRIGNE Matthieu
P	**0054**	MALINE	F	FR 7208350054	88	29/07/2016	7257407677	CAPRI	7232162710	FEODAL (MN)	ARTOIS (MN)			72400, GRIGNE Matthieu
P	**0056**	MACREUSE	F	FR 7208350056	88	13/08/2016	7257407520	UTOPISTE	7245104698	ULYSSE (IA)	NEBULEUX (IA)			72400, GRIGNE Matthieu
P	**0059**	MELISSE	F	FR 7208350059	88	01/10/2016	7257407896	ILOTE	7232162710	FEODAL (MN)	CIRCUS (MN)			72400, GRIGNE Matthieu
P	**0060**	MACUMBA	F	FR 7208350060	88	06/10/2016	7257407788	FABULEUSE	7232162710	FEODAL (MN)	CIRCUS (MN)			72400, GRIGNE Matthieu
P	**0061**	MELODIE	F	FR 7208350061	88	13/10/2016	7257407804	FERTOISE	7232162710	FEODAL (MN)	VIVOIN (IA)			72400, GRIGNE Matthieu
P	**0075**	NENETTE	F	FR 7208350075	88	02/02/2017	7257407941	JAUNETTE	7257407509	URANIUM (IA)	CIRCUS (MN)			72400, GRIGNE Matthieu
P	**0086**	NAVETTE	F	FR 7208350086	88	06/04/2017	7257407844	GAMBETTE	7232162710	FEODAL (MN)	CIRCUS (MN)			72400, GRIGNE Matthieu

A	**0087**	NORA	F	FR 7208350087	88	08/04/2017	7256171990	JAVA	7221983443	JUMBO (MN)	DALHIA (MN)	MA16		72400, GRIGNE Matthieu
P	**0090**	NAVETTE	F	FR 7208350090	88	24/04/2017	7257407897	IBERIE	7232162710	FEODAL (MN)	URANIUM (IA)			72400, GRIGNE Matthieu
P	**0091**	NOLWENN	F	FR 7208350091	88	24/05/2017	7257407936	JACINTHE	7221983443	JUMBO (MN)	VIVOIN (IA)			72400, GRIGNE Matthieu
P	**0105**	NITRITE	F	FR 7208350105	88	19/06/2017	7257407839	GALANTE	7232162710	FEODAL (MN)	URANIUM (IA)			72400, GRIGNE Matthieu
P	**0124**	OCCITANE	F	FR 7208350124	88	29/01/2018	7257407981	LOIRE	7257407509	URANIUM (IA)	UNION (IA)			72400, GRIGNE Matthieu
P	**0129**	OUPS	F	FR 7208350129	88	01/02/2018	7257407983	LAGUNE	7203895011	EDIFICE (IA)	FEODAL (MN)			72400, GRIGNE Matthieu
P	**0139**	OGA	F	FR 7208350139	88	05/04/2018	7257407670	CERISE	7232162710	FEODAL (MN)	ARTOIS (MN)			72400, GRIGNE Matthieu
P	**0143**	OPEN	F	FR 7208350143	88	05/04/2018	7257407897	IBERIE	7257407946	JOLI (MN)	URANIUM (IA)			72400, GRIGNE Matthieu
P	**0160**	OLIE	F	FR 7208350160	88	01/06/2018	7257407839	GALANTE	7221983443	JUMBO (MN)	URANIUM (IA)			72400, GRIGNE Matthieu
P	**0168**	ORIBLE	F	FR 7208350168	88	03/07/2018	7257407922	INNEE	7221983443	JUMBO (MN)	VIVOIN (IA)			72400, GRIGNE Matthieu
P	**0182**	OTARIE	F	FR 7208350182	88	27/08/2018	7257407746	EMAIL	7221983443	JUMBO (MN)	ROUGE P (MN)			72400, GRIGNE Matthieu
A	**0185**	ORACLE	M	FR 7208350185	88	06/09/2018	7256171990	JAVA	7221983443	JUMBO (MN)	DALHIA (MN)	MA15		72400, GRIGNE Matthieu
P	**0188**	OCTAVIA	F	FR 7208350188	88	30/10/2018	7257407804	FERTOISE	7221983443	JUMBO (MN)	VIVOIN (IA)			72400, GRIGNE Matthieu
A	**0198**	OZIRIS	F	FR 7208350198	88	05/11/2018	7257407994	LAMELLE	7221983443	JUMBO (MN)	URANIUM (IA)			72400, GRIGNE Matthieu
P	**0205**	PIN UP	F	FR 7208350205	88	02/03/2019	7257407958	JOLIETTE	7221983443	JUMBO (MN)	CIRCUS (MN)			72400, GRIGNE Matthieu
P	**0204**	PINK	F	FR 7208350204	88	02/03/2019	7257407978	LADY	7221983443	JUMBO (MN)	FEODAL (MN)			72400, GRIGNE Matthieu
P	**0206**	PANDORE	F	FR 7208350206	88	03/03/2019	7257407712	DIANE	7221983443	JUMBO (MN)	POLO (MN)			72400, GRIGNE Matthieu
A	**9963**	POPCORN	M	FR 6145549963	88	10/03/2019	7261918361	HORFRAIE	7221983693	MITON (MN)	EBELUI (MN)			61400, EARL LEGENDRE
P	**0213**	PRUDE	F	FR 7208350213	88	01/04/2019	7257407948	JAVA	7221983443	JUMBO (MN)	CIRCUS (MN)			72400, GRIGNE Matthieu
P	**6098**	PRINTEMPS	M	FR 7254816098	88	05/04/2019	7254816053	IMMORTELLE	7257407989	LURON (MN)	ENORME (MN)	MA12		72140, ALLAINE Sylvain
P	**0241**	POUCIERE	F	FR 7208350241	88	10/05/2019	7257407983	LAGUNE	7221983443	JUMBO (MN)	FEODAL (MN)			72400, GRIGNE Matthieu
P	**0260**	PROUESSE	F	FR 7208350260	88	17/09/2019	7257407732	EBENE	7257407946	JOLI (MN)	ARTOIS (MN)			72400, GRIGNE Matthieu
P	**0265**	PACRETTE	F	FR 7208350265	88	28/09/2019	7257407936	JACINTHE	7257407946	JOLI (MN)	VIVOIN (IA)			72400, GRIGNE Matthieu
P	**0264**	PRIMEVERE	F	FR 7208350264	88	28/09/2019	7257407922	INNEE	7257407946	JOLI (MN)	VIVOIN (IA)			72400, GRIGNE Matthieu
P	**0266**	PELOTTE	F	FR 7208350266	88	30/09/2019	7257407875	HANNA	7257407946	JOLI (MN)	CIRCUS (MN)			72400, GRIGNE Matthieu
P	**0270**	PISTACHE	F	FR 7208350270	88	23/11/2019	7247030564	MOUCHETTE	7221983443	JUMBO (MN)	HECTOR (MN)			72400, GRIGNE Matthieu
P	**0276**	QUICKSIER	F	FR 7208350276	88	07/01/2020	7256171990	JAVA	7221983443	JUMBO (MN)	DALHIA (MN)	MA16		72400, GRIGNE Matthieu
P	**0287**	RISTOUNE	F	FR 7208350287	88	11/03/2020	7257407746	EMAIL	7221983443	JUMBO (MN)	ROUGE P (MN)			72400, GRIGNE Matthieu
P	**0293**	RIPCURL	F	FR 7208350293	88	02/05/2020	7257407812	FLAMBEUSE	7221983443	JUMBO (MN)	CIRCUS (MN)			72400, GRIGNE Matthieu
P	**0303**	RESET	F	FR 7208350303	88	04/05/2020	7257407897	IBERIE	7257407946	JOLI (MN)	URANIUM (IA)			72400, GRIGNE Matthieu
A	**0325**	ROSTARI	F	FR 7208350325	39	16/08/2020	7256171905		7257407946	JOLI (MN)				72400, GRIGNE Matthieu
A	**0332**	SEROTONINE	F	FR 7208350332	88	03/01/2021	7257407875	HANNA	7257407946	JOLI (MN)	CIRCUS (MN)			72400, GRIGNE Matthieu
A	**0336**	SHORTY	F	FR 7208350336	88	03/01/2021	7257407839	GALANTE	7257407946	JOLI (MN)	URANIUM (IA)			72400, GRIGNE Matthieu
A	**0334**	STARTRELK	M	FR 7208350334	88	03/01/2021	7257407878	HIPPIE	7257407946	JOLI (MN)	VIVOIN (IA)			72400, GRIGNE Matthieu
A	**0356**	SOTTISE	F	FR 7208350356	88	09/02/2021	7208350061	MELODIE	7257407946	JOLI (MN)	FEODAL (MN)			72400, GRIGNE Matthieu
A	**0366**	SOYEUSE	F	FR 7208350366	88	20/02/2021	7208350039	MENOTTE	7221983443	JUMBO (MN)	FEODAL (MN)			72400, GRIGNE Matthieu
A	**0367**	STAR	F	FR 7208350367	88	21/02/2021	7257407978	LADY	7221983443	JUMBO (MN)	FEODAL (MN)			72400, GRIGNE Matthieu
A	**0373**	SCARLETT	F	FR 7208350373	88	15/03/2021	7257407996	LIANE	7221983443	JUMBO (MN)	FEODAL (MN)			72400, GRIGNE Matthieu
A	**0376**	STARLIGHT	F	FR 7208350376	88	16/03/2021	7247030550	MARINE	7257407946	JOLI (MN)	GORILLE (MN)			72400, GRIGNE Matthieu
A	**0377**	SUZE	F	FR 7208350377	88	16/03/2021	7257407896	ILOTE	7221983443	JUMBO (MN)	CIRCUS (MN)			72400, GRIGNE Matthieu
A	**0383**	SALSA	F	FR 7208350383	88	21/03/2021	7261918479	LA CALLAS	7257407946	JOLI (MN)	CANOE (MN)			72400, GRIGNE Matthieu
A	**0385**	SONATE	F	FR 7208350385	88	22/03/2021	7257407994	LAMELLE	7221983443	JUMBO (MN)	URANIUM (IA)			72400, GRIGNE Matthieu
A	**0403**	LOLA	F	FR 7208350403	88	02/04/2021	7257407897	IBERIE	7257407946	JOLI (MN)	URANIUM (IA)			72400, GRIGNE Matthieu
A	**0389**	SUZI	F	FR 7208350389	88	04/04/2021	5316820231		7257407946	JOLI (MN)				72400, GRIGNE Matthieu
A	**0393**	SARTHE	F	FR 7208350393	88	10/04/2021	7257407965	JONQUILLE	7257407946	JOLI (MN)	CIRCUS (MN)			72400, GRIGNE Matthieu
A	**0398**	SAUCISSE	F	FR 7208350398	88	29/04/2021	7208350091	NOLWENN	7257407946	JOLI (MN)	JUMBO (MN)			72400, GRIGNE Matthieu
A	**0400**	STRASBOURG	F	FR 7208350400	88	29/04/2021	7208350091	NOLWENN	7257407946	JOLI (MN)	JUMBO (MN)			72400, GRIGNE Matthieu
A	**0412**	SAVIGNE	F	FR 7208350412	39	01/07/2021	7208350119	NANTE	7215981656	VIVOIN (IA)	FEODAL (MN)	MA25		72400, GRIGNE Matthieu
A	**0413**	SOLOGNE	F	FR 7208350413	88	02/07/2021	7208350124	OCCITANE	7215981656	VIVOIN (IA)	URANIUM (IA)			72400, GRIGNE Matthieu
A	**0414**	SOMALIE	F	FR 7208350414	88	22/07/2021	7208350075	NENETTE	7257407946	JOLI (MN)	URANIUM (IA)			72400, GRIGNE Matthieu
A	**0415**	SOLEIL	F	FR 7208350415	88	23/07/2021	7208350129	OUPS	7215981656	VIVOIN (IA)	EDIFICE (IA)			72400, GRIGNE Matthieu
A	**0416**	SAGA	F	FR 7208350416	88	17/08/2021	7257407980	LEGENDE	6145549963	POPCORN (MN)	ULYSSE (IA)			72400, GRIGNE Matthieu
A	**0418**	SATIRE	F	FR 7208350418	88	18/08/2021	7257407812	FLAMBEUSE	6145549963	POPCORN (MN)	CIRCUS (MN)			72400, GRIGNE Matthieu
A	**0421**	SHAKIRA	F	FR 7208350421	39	15/10/2021	4121780063		7257407946	JOLI (MN)				72400, GRIGNE Matthieu
A	**0422**	SEPHORA	F	FR 7208350422	88	27/12/2021	7208350087	NORA	6145549963	POPCORN (MN)	JUMBO (MN)	M A 8		72400, GRIGNE Matthieu
P	**0424**	TUFFEENNE	F	FR 7208350424	88	15/02/2022	7257407804	FERTOISE	6145549963	POPCORN (MN)	VIVOIN (IA)			72400, GRIGNE Matthieu
P	**0434**	TACTIC	F	FR 7208350434	88	23/02/2022	7257407996	LIANE	6145549963	POPCORN (MN)	FEODAL (MN)			72400, GRIGNE Matthieu
P	**0440**	TANGARA	F	FR 7208350440	88	26/02/2022	7208350056	MACREUSE	6145549963	POPCORN (MN)	ULYSSE (IA)			72400, GRIGNE Matthieu
P	**2202**	TARZANE	F	FR 7208352202	88	08/03/2022	7257407896	ILOTE	6145549963	POPCORN (MN)	CIRCUS (MN)			72400, GRIGNE Matthieu
P	**0443**	TWITTER	F	FR 7208350443	88	08/03/2022	7257407994	LAMELLE	6145549963	POPCORN (MN)	URANIUM (IA)			72400, GRIGNE Matthieu
P	**2209**	TIRETTE	F	FR 7208352209	88	09/03/2022	7208350086	NAVETTE	6145549963	POPCORN (MN)	FEODAL (MN)			72400, GRIGNE Matthieu
P	**2214**	THYROIDE	F	FR 7208352214	88	14/03/2022	5316820156		6145549963	POPCORN (MN)				72400, GRIGNE Matthieu
P	**2213**	TWELVE	F	FR 7208352213	88	14/03/2022	7261918518	LESBROUFE	6145549963	POPCORN (MN)	GALLIUM (IA)			72400, GRIGNE Matthieu
P	**2219**	TITOU	F	FR 7208352219	88	16/03/2022	7208350143	OPEN	6145549963	POPCORN (MN)	JOLI (MN)			72400, GRIGNE Matthieu
P	**2230**	TIRETTE	F	FR 7208352230	88	10/04/2022	7257407897	IBERIE	7257407946	JOLI (MN)	URANIUM (IA)			72400, GRIGNE Matthieu
P	**2238**	TUNIQUE	F	FR 7208352238	88	20/04/2022	7257407955	JAQUETTE	7257407946	JOLI (MN)	CIRCUS (MN)			72400, GRIGNE Matthieu

GROUAS Olivier - CPB — *FR 72189179*

Section	*N° travail*	*Nom*	*Sexe*	*Numéro*	*race*	*Naissance*	*Mère*		*Père*		*G.P.M.*	*% croisé*	*Spécificités*	*Naisseur*
A	**0033**	ELINA	F	FR 7244020033	88	18/04/2009	7244029751	BALADE	7232166014	VAINQUEUR (MN)	RAPIDE (MN)	MA35		72260, GROUAS Olivier
A	**0114**	EBENE	F	FR 7244020114	88	06/11/2009	7244029718	AGITEE	7232166014	VAINQUEUR (MN)	RAPIDE (MN)	MA37,5		72260, GROUAS Olivier
A	**0169**	FABLE	F	FR 7244020169	88	10/06/2010	7244029729	ASPERGE	7232165027	UTOPIQUE (MN)	RAPIDE (MN)	MA37,5		72260, GROUAS Olivier
A	**0254**	GALVA	F	FR 7244020254	88	07/04/2011	7244029503	UNES	7232165027	UTOPIQUE (MN)	PACHA (MN)	M A 3 7		72260, GROUAS Olivier
A	**0319**	GREVE	F	FR 7244020319	39	30/11/2011	7244029525	UPIE	7245104965	CAPORAL (MN)	PAUVRE (MN)	MA37,5		72260, GROUAS Olivier
A	**0347**	HATE	F	FR 7244020347	88	03/04/2012	7244029950	DUE	7245104965	CAPORAL (MN)	VALMY (MN)	M A 2 5		72260, GROUAS Olivier
A	**0379**	HONGRIE	F	FR 7244020379	88	02/07/2012	7244029503	UNES	7245104965	CAPORAL (MN)	PACHA (MN)	M A 2 5		72260, GROUAS Olivier
P	**0402**	HERMINE	F	FR 7244020402	88	14/10/2012	7244029842	CAROME	7203895011	EDIFICE (IA)	RAPIDE (MN)	MA12,5		72260, GROUAS Olivier
P	**0404**	HALEINE	F	FR 7244020404	88	15/10/2012	7244029809	BOUCLETTE	7203895011	EDIFICE (IA)	VALMY (MN)	MA12,5		72260, GROUAS Olivier
P	**0413**	HELICE	F	FR 7244020413	88	22/10/2012	7244029729	ASPERGE	7203895011	EDIFICE (IA)	RAPIDE (MN)	MA12,5		72260, GROUAS Olivier
A	**0449**	INCUSE	F	FR 7244020449	39	28/03/2013	7244029762	BONUS	7203895011	EDIFICE (IA)	VALMY (MN)	M A 2 5		72260, GROUAS Olivier
P	**0504**	INULINE	F	FR 7244020504	88	31/10/2013	7244029842	CAROME	7203895011	EDIFICE (IA)	RAPIDE (MN)	M A 1 2		72260, GROUAS Olivier
P	**0503**	IRE	F	FR 7244020503	88	31/10/2013	7244029835	CRACOTE	7203895011	EDIFICE (IA)	RAPIDE (MN)	M A 1 2		72260, GROUAS Olivier
A	**0556**	JOIE	F	FR 7244020556	88	24/03/2014	7244020055	EDELIS	7256940423	FUTUR (IA)	VALMY (MN)	M A 1 9		72260, GROUAS Olivier
A	**0547**	JOUT	F	FR 7244020547	88	28/03/2014	7244020197	FIXE	7256940423	FUTUR (IA)	UTOPIQUE (MN)	M A 1 9		72260, GROUAS Olivier
A	**0564**	JAMBE	F	FR 7244020564	88	17/04/2014	7244020114	EBENE			VAINQUEUR (MN)	M A 1 8		72260, GROUAS Olivier
P	**0576**	JETEE	F	FR 7244020576	88	12/05/2014	7244020138	FINE	7256940423	FUTUR (IA)	CAPORAL (MN)	M A 1 2		72260, GROUAS Olivier
P	**0570**	JACENTE	F	FR 7244020570	88	24/06/2014	7244020029	ERNESTINE				M A 1 2		72260, GROUAS Olivier
P	**0572**	JAVANAISE	F	FR 7244020572	88	25/06/2014	7244029948	DADA	7203895011	EDIFICE (IA)		M A 1 2		72260, GROUAS Olivier
P	**0609**	JACINTHE	F	FR 7244020609	88	01/08/2014	7244020015	DEMNA	7203895011	EDIFICE (IA)	VALMY (MN)	M A 1 2		72260, GROUAS Olivier
A	**0589**	JACASSE	F	FR 7244020589	88	13/08/2014	7244020165	FANFARE	7203895011	EDIFICE (IA)	UTOPIQUE (MN)	M A 1 8		72260, GROUAS Olivier
P	**0588**	JOYEUSE	F	FR 7244020588	39	13/08/2014	7244029808	BRUME	7203895011	EDIFICE (IA)	VALMY (MN)	MA12,5		72260, GROUAS Olivier
P	**0612**	LAPONE	F	FR 7244020612	88	26/04/2015	7244020029	ERNESTINE	7256940423	FUTUR (IA)		MA12,5		72260, GROUAS Olivier
A	**0627**	LARGEUR	F	FR 7244020627	39	02/05/2015	7244020241	GRAINE	7256940423	FUTUR (IA)	UTOPIQUE (MN)	M A 3 1		72260, GROUAS Olivier
P	**0615**	LAUSE	F	FR 7244020615	88	04/05/2015	7244020344	HALLES	7256940423	FUTUR (IA)	CAPORAL (MN)	MA12,5		72260, GROUAS Olivier
P	**0628**	LAIZE	F	FR 7244020628	88	10/05/2015	7244029839	CABALE	7256940423	FUTUR (IA)	RAPIDE (MN)	MA12,5		72260, GROUAS Olivier
A	**0657**	LAVANDE	F	FR 7244020657	88	12/06/2015	7244020114	EBENE	7256940423	FUTUR (IA)	VAINQUEUR (MN)	M A 1 8		72260, GROUAS Olivier
P	**0661**	LANCE	F	FR 7244020661	88	14/06/2015	7244029729	ASPERGE	7256940423	FUTUR (IA)	RAPIDE (MN)	MA12,5		72260, GROUAS Olivier
P	**0666**	LAINE	F	FR 7244020666	39	16/06/2015	7244020325	HOSTIE	7256940423	FUTUR (IA)	CAPORAL (MN)	MA12,5		72260, GROUAS Olivier
A	**0669**	LACHETE	F	FR 7244020669	88	18/06/2015	7244020129	FORME	7256940423	FUTUR (IA)	UTOPIQUE (MN)	M A 2 5		72260, GROUAS Olivier
A	**0675**	LANTERNE	F	FR 7244020675	88	13/07/2015	7244020169	FABLE	7232162754	GRIZOU (MN)	UTOPIQUE (MN)	M A 2 5		72260, GROUAS Olivier
A	**0676**	LAXITE	F	FR 7244020676	88	13/07/2015	7244029842	CAROME	7232162754	GRIZOU (MN)	RAPIDE (MN)	M A 1 8		72260, GROUAS Olivier
A	**0685**	LEVITE	F	FR 7244020685	88	16/07/2015	7244020340	HAIE	7232162754	GRIZOU (MN)	CAPORAL (MN)	M A 1 8		72260, GROUAS Olivier
P	**0690**	LACTEE	F	FR 7244020690	88	18/07/2015	7244020055	EDELIS	7232162754	GRIZOU (MN)	VALMY (MN)	MA12,5		72260, GROUAS Olivier
A	**0704**	LABIALE	F	FR 7244020704	88	31/10/2015	7244020023	DIMIE	7256940423	FUTUR (IA)	VALMY (MN)	M A 1 9		72260, GROUAS Olivier

A	**0707**	LAMINERIE	F	FR 7244020707	88	18/11/2015	7244029848	CANNE	7256940423	FUTUR (IA)	RAPIDE (MN)	M A 1 9	72260, GROUAS Olivier
A	**0692**	LADY	F	FR 7244020692	88	24/11/2015	7244029994	DELLA	7256940423	FUTUR (IA)	VALMY (MN)	M A 2 5	72260, GROUAS Olivier
A	**0709**	MAKI	F	FR 7244020709	39	23/03/2016	7244020407	HUILE	7256940423	FUTUR (IA)		P A 2 5	72260, GROUAS Olivier
P	**7547**	MIMO	M	FR 7232167547	88	23/03/2016	7232166006	VERLAINE	7221982988	GORILLE (MN)	RANCON (MN)	M A 6	72260, LECROC Bruno
A	**0711**	MUSE	F	FR 7244020711	39	24/03/2016	7244020380	HYPNOSE	7256940423	FUTUR (IA)	CAPORAL (MN)	M A 2 5	72260, GROUAS Olivier
P	**0714**	MATY	F	FR 7244020714	88	26/03/2016	7244020287	GRAPPE	7256940423	FUTUR (IA)	CAPORAL (MN)	M A 1 2	72260, GROUAS Olivier
A	**0716**	MASSEA	F	FR 7244020716	88	27/03/2016	7244020271	GALAXIE	7256940423	FUTUR (IA)	CAPORAL (MN)	M A 1 9	72260, GROUAS Olivier
A	**0721**	MALA	F	FR 7244020721	88	29/03/2016	7244020343	HILARY	7232162755	GAILLARD (MN)	CAPORAL (MN)	M A 1 9	72260, GROUAS Olivier
P	**0723**	MADO	F	FR 7244020723	88	15/04/2016	7244020413	HELICE	7232162755	GAILLARD (MN)	EDIFICE (IA)	M A 1 2	72260, GROUAS Olivier
A	**0742**	MALIA	F	FR 7244020742	88	18/04/2016	7244020457	IMBUE	7232162755	GAILLARD (MN)	EDIFICE (IA)	M A 1 6	72260, GROUAS Olivier
A	**0744**	MELBA	F	FR 7244020744	88	18/04/2016	7244029517	UCOCOTTE	7256940423	FUTUR (IA)	PACHA (MN)	M A 1 9	72260, GROUAS Olivier
A	**0743**	MIMIE	F	FR 7244020743	88	18/04/2016	7244020303	GALERIE	7256940423	FUTUR (IA)	CAPORAL (MN)	M A 1 9	72260, GROUAS Olivier
A	**0730**	MANGA	F	FR 7244020730	88	01/05/2016	7244020347	HATE	7232162755	GAILLARD (MN)	CAPORAL (MN)	M A 1 9	72260, GROUAS Olivier
A	**0756**	MOKA	F	FR 7244020756	88	08/05/2016	7244020114	EBENE	7256940423	FUTUR (IA)	VAINQUEUR (MN)	M A 2 5	72260, GROUAS Olivier
A	**0758**	MINI	F	FR 7244020758	88	09/05/2016	7244029950	DUE	7256940423	FUTUR (IA)	VALMY (MN)	M A 1 9	72260, GROUAS Olivier
A	**0777**	MINOUCHE	F	FR 7244020777	88	04/08/2016	7244020194	FLAMME	7256940423	FUTUR (IA)	CAPORAL (MN)	M A 1 9	72260, GROUAS Olivier
A	**0782**	MEDUSA	F	FR 7244020782	88	08/08/2016	7244029801	BROUTILLE	7256940423	FUTUR (IA)	VALMY (MN)	M A 1 9	72260, GROUAS Olivier
A	**0761**	MALIKA 2	F	FR 7244020761	88	09/08/2016	7244029835	CRACOTE	7256940423	FUTUR (IA)	RAPIDE (MN)	M A 2 5	72260, GROUAS Olivier
A	**0763**	MANOLA	F	FR 7244020763	88	10/08/2016	7244020254	GALVA	7256940423	FUTUR (IA)	UTOPIQUE (MN)	M A 2 5	72260, GROUAS Olivier
A	**2309**	MIDAS	M	FR 7256942309	88	18/08/2016	7256940930	FELODIE	7232163515	GLADIATEUR (MN)	CALME (MN)	M A 1 8	72110, GUILLEUX Emmanuel
A	**0783**	MEMPHIS	F	FR 7244020783	88	24/08/2016	7244020197	FIXE	7256940423	FUTUR (IA)	UTOPIQUE (MN)	M A 1 9	72260, GROUAS Olivier
A	**0788**	MOIRA	F	FR 7244020788	39	28/08/2016	7244020204	FORCE	7256940423	FUTUR (IA)	UTOPIQUE (MN)	M A 2 5	72260, GROUAS Olivier
A	**0770**	MOLLY	F	FR 7244020770	88	05/09/2016	7244020212	FATALE	7256940423	FUTUR (IA)	UTOPIQUE (MN)	M A 3 1	72260, GROUAS Olivier
A	**0824**	MISTAKE	F	FR 7244020824	88	03/12/2016	7244020484	IVRAIE	7256940423	FUTUR (IA)	EDIFICE (IA)	M A 1 9	72260, GROUAS Olivier
A	**0826**	MONA-LISA	F	FR 7244020826	88	04/12/2016	7244020138	FINE	7256940423	FUTUR (IA)	CAPORAL (MN)	M A 1 9	72260, GROUAS Olivier
P	**0818**	NENIE	F	FR 7244020818	88	16/02/2017	7244020511	INSULINE	7256940423	FUTUR (IA)	EDIFICE (IA)	M A 1 2	72260, GROUAS Olivier
P	**0816**	NILLE	F	FR 7244020816	88	17/02/2017	7244020393	HAVANE	7256940423	FUTUR (IA)	CAPORAL (MN)	M A 1 2	72260, GROUAS Olivier
A	**0815**	NATALITE	F	FR 7244020815	39	18/02/2017	7244020440	IMITATION	7256940423	FUTUR (IA)	EDIFICE (IA)	M A 1 9	72260, GROUAS Olivier
A	**0825**	NIPPES	F	FR 7244020825	39	18/02/2017	7244020380	HYPNOSE	7256940423	FUTUR (IA)	CAPORAL (MN)	M A 2 5	72260, GROUAS Olivier
P	**0835**	NEIGE	F	FR 7244020835	39	14/04/2017	7244020455	IDEALE	7256940423	FUTUR (IA)	EDIFICE (IA)	M A 1 2	72260, GROUAS Olivier
A	**0838**	NIVATION	F	FR 7244020838	88	16/04/2017	7244020317	HORDE	7256940423	FUTUR (IA)	CAPORAL (MN)	M A 2 5	72260, GROUAS Olivier
A	**0841**	NONA	F	FR 7244020841	39	16/04/2017	7244020449	INCUSE	7256940423	FUTUR (IA)	EDIFICE (IA)	M A 1 9	72260, GROUAS Olivier
A	**0843**	NAUSE	F	FR 7244020843	88	17/04/2017	7244020307	GAMBIE	7256940423	FUTUR (IA)	CAPORAL (MN)	M A 1 9	72260, GROUAS Olivier
A	**0851**	NATICE	F	FR 7244020851	88	18/04/2017	7244029758	BRIOCHE	7256940423	FUTUR (IA)	RAPIDE (MN)	M A 1 9	72260, GROUAS Olivier
A	**0846**	NATION	F	FR 7244020846	88	21/04/2017	7244020523	IPERIALE	7270761322	JOKER (MN)	EDIFICE (IA)	M A 1 9	72260, GROUAS Olivier
P	**0856**	NEFLE	F	FR 7244020856	88	23/04/2017	7244020394	HORLOGE	7256940423	FUTUR (IA)	CAPORAL (MN)	M A 1 2	72260, GROUAS Olivier
A	**0857**	NICHE	F	FR 7244020857	88	23/04/2017	7244020589	JACASSE	7270761322	JOKER (MN)	EDIFICE (IA)	M A 2 2	72260, GROUAS Olivier
A	**0858**	NEBKA	F	FR 7244020858	88	24/04/2017	7244020547	JOUT	7270761322	JOKER (MN)	FUTUR (IA)	M A 2 2	72260, GROUAS Olivier
P	**0874**	NECTARINE	F	FR 7244020874	39	23/05/2017	7244020577	JOVIALE	7256940423	FUTUR (IA)	FUTUR (IA)	M A 1 2	72260, GROUAS Olivier
A	**0873**	NEGOCE	F	FR 7244020873	88	23/05/2017	7244020588	JOYEUSE	7270761322	JOKER (MN)	EDIFICE (IA)	M A 1 9	72260, GROUAS Olivier
P	**0877**	NOTICE	F	FR 7244020877	88	24/05/2017	7244020413	HELICE	7256940423	FUTUR (IA)	EDIFICE (IA)	M A 1 2	72260, GROUAS Olivier
A	**0848**	NAINE	F	FR 7244020848	39	28/05/2017	7244020140	FLEUR	7256940423	FUTUR (IA)	CAPORAL (MN)	M A 1 9	72260, GROUAS Olivier
A	**0849**	NAPEE	F	FR 7244020849	39	28/05/2017	7244020140	FLEUR	7256940423	FUTUR (IA)	CAPORAL (MN)	M A 1 9	72260, GROUAS Olivier
A	**0885**	NACRE	F	FR 7244020885	88	19/07/2017	7244020556	JOIE	7270761322	JOKER (MN)	FUTUR (IA)	M A 2 2	72260, GROUAS Olivier
A	**0876**	NAPPE	F	FR 7244020876	88	21/07/2017	7244029835	CRACOTE	7256940423	FUTUR (IA)	RAPIDE (MN)	M A 1 8	72260, GROUAS Olivier
A	**0895**	OLIVE	F	FR 7244020895	39	17/01/2018	7244020380	HYPNOSE	7256940423	FUTUR (IA)	CAPORAL (MN)	M A 1 9	72260, GROUAS Olivier
A	**0901**	OPE	F	FR 7244020901	88	20/01/2018	7244020609	JACINTHE	7270761322	JOKER (MN)	EDIFICE (IA)	M A 1 8	72260, GROUAS Olivier
A	**0906**	ODE	F	FR 7244020906	88	16/03/2018	7244020500	IDOLE	7270761322	JOKER (MN)	FUTUR (IA)	M A 2 2	72260, GROUAS Olivier
A	**0907**	OLIVINE	F	FR 7244020907	88	16/03/2018	7244020503	IRE	7270761322	JOKER (MN)	EDIFICE (IA)	M A 1 9	72260, GROUAS Olivier
A	**0913**	ODESSA	F	FR 7244020913	39	16/04/2018	7244020384	HERBE	7256940423	FUTUR (IA)	CAPORAL (MN)	M A 1 3	72260, GROUAS Olivier
A	**0912**	OETITE	F	FR 7244020912	88	16/04/2018	7244020435	ILOTE	7256940423	FUTUR (IA)	EDIFICE (IA)	M A 1 6	72260, GROUAS Olivier
A	**0909**	OGIVE	F	FR 7244020909	88	16/04/2018	7244020379	HONGRIE	7256940423	FUTUR (IA)	CAPORAL (MN)	M A 1 3	72260, GROUAS Olivier
A	**0915**	OISIVE	F	FR 7244020915	88	17/04/2018	7244020317	HORDE	7256940423	FUTUR (IA)	CAPORAL (MN)	M A 1 9	72260, GROUAS Olivier
A	**0918**	ONLINE	F	FR 7244020918	88	17/04/2018	7244029950	DUE	7256940423	FUTUR (IA)	VALMY (MN)	M A 1 3	72260, GROUAS Olivier
P	**0921**	OASIS	F	FR 7244020921	88	18/04/2018	7244020572	JAVANAISE	7256940423	FUTUR (IA)	EDIFICE (IA)	M A 1 3	72260, GROUAS Olivier
A	**0936**	OBELLE	F	FR 7244020936	39	18/04/2018	7244020241	GRAINE	7256940423	FUTUR (IA)	UTOPIQUE (MN)	M A 2 5	72260, GROUAS Olivier
A	**0925**	ONCE	F	FR 7244020925	88	19/04/2018	7244020114	EBENE	7270761322	JOKER (MN)	VAINQUEUR (MN)	M A 3 1	72260, GROUAS Olivier
A	**0941**	OPALE	F	FR 7244020941	88	22/04/2018	7244020564	JAMBE	7256940423	FUTUR (IA)		M A 1 5	72260, GROUAS Olivier
P	**0943**	ONDINE	F	FR 7244020943	88	23/04/2018	7244020462	ILLITE	7256940423	FUTUR (IA)	EDIFICE (IA)	M A 1 3	72260, GROUAS Olivier
P	**0944**	ORDALITE	F	FR 7244020944	88	23/04/2018	7244020462	ILLITE	7256940423	FUTUR (IA)	EDIFICE (IA)	M A 1 3	72260, GROUAS Olivier
A	**0949**	OPALINE	F	FR 7244020949	88	24/04/2018	7244020169	FABLE	7256940423	FUTUR (IA)	UTOPIQUE (MN)	M A 1 9	72260, GROUAS Olivier
A	**0950**	ORACLE	F	FR 7244020950	39	24/04/2018	7244020407	HUILE	7256940423	FUTUR (IA)		P A 2 5	72260, GROUAS Olivier
A	**0952**	ORTHIE	F	FR 7244020952	88	24/04/2018	7244020303	GALERIE	7256940423	FUTUR (IA)	CAPORAL (MN)	M A 1 3	72260, GROUAS Olivier
A	**0933**	OISELLE	F	FR 7244020933	88	25/05/2018	7244029835	CRACOTE	7256940423	FUTUR (IA)	RAPIDE (MN)	M A 1 9	72260, GROUAS Olivier
A	**0934**	ONDEE	F	FR 7244020934	88	25/05/2018	7244029835	CRACOTE	7256940423	FUTUR (IA)	RAPIDE (MN)	M A 1 9	72260, GROUAS Olivier
A	**0954**	OBLIQUE	F	FR 7244020954	39	26/05/2018	7244029762	BONUS	7256940423	FUTUR (IA)	VALMY (MN)	M A 2 5	72260, GROUAS Olivier
A	**0958**	OBSTINEE	F	FR 7244020958	39	27/05/2018	7244020447	INTRUSE	7256940423	FUTUR (IA)	EDIFICE (IA)	M A 1 6	72260, GROUAS Olivier
P	**0959**	OBOLE	F	FR 7244020959	88	28/05/2018	7244020413	HELICE	7256940423	FUTUR (IA)	EDIFICE (IA)	M A 1 3	72260, GROUAS Olivier
P	**0961**	ODALYS	F	FR 7244020961	88	29/05/2018	7244020437	IGUE	7256940423	FUTUR (IA)	EDIFICE (IA)	M A 1 3	72260, GROUAS Olivier
A	**0963**	OCEANA	F	FR 7244020963	39	30/05/2018	7244029994	DELLA	7256940423	FUTUR (IA)	VALMY (MN)	M A 1 9	72260, GROUAS Olivier
P	**0964**	OCEANIE	F	FR 7244020964	39	30/05/2018	7244020394	HORLOGE	7256940423	FUTUR (IA)	CAPORAL (MN)	M A 1 3	72260, GROUAS Olivier
P	**0969**	ODIEUSE	F	FR 7244020969	88	31/05/2018	7244020547	JOUT	7232162754	GRIZOU (MN)	FUTUR (IA)	M A 9	72260, GROUAS Olivier
P	**0970**	OVALE	F	FR 7244020970	88	31/05/2018	7244020657	LAVANDE	7232162754	GRIZOU (MN)	FUTUR (IA)	M A .	72260, GROUAS Olivier
P	**0974**	ODYSSEE	F	FR 7244020974	39	01/06/2018	7244020666	LAINE	7232162754	GRIZOU (MN)	FUTUR (IA)		72260, GROUAS Olivier
P	**0977**	OCTAVIE	F	FR 7244020977	88	03/06/2018	7244020692	LADY	7232162754	GRIZOU (MN)	FUTUR (IA)	M A 1 3	72260, GROUAS Olivier
A	**0978**	OKAIDI	F	FR 7244020978	39	04/06/2018	7244020627	LARGEUR	7232162754	GRIZOU (MN)	FUTUR (IA)	M A 1 6	72260, GROUAS Olivier
P	**0980**	OMBUE	F	FR 7244020980	88	04/06/2018	7244020465	IMBUE	7232162754	GRIZOU (MN)	EDIFICE (IA)		72260, GROUAS Olivier
P	**0983**	OXYGENE	F	FR 7244020983	39	05/06/2018	7244020678	LATENCE	7232162754	GRIZOU (MN)	GRIZOU (MN)	M A .	72260, GROUAS Olivier
P	**0973**	OLA	F	FR 7244020973	88	04/07/2018	7244020615	LAUSE	7232162754	GRIZOU (MN)	FUTUR (IA)		72260, GROUAS Olivier
P	**0984**	OMELETTE	F	FR 7244020984	39	08/08/2018	7244020505	IMAGE	7232162754	GRIZOU (MN)	EDIFICE (IA)		72260, GROUAS Olivier
P	**0993**	OMBRE	F	FR 7244020993	88	13/08/2018	7244020669	LACHETE	7232162754	GRIZOU (MN)	FUTUR (IA)	M A 1 3	72260, GROUAS Olivier
A	**0998**	PAILLETTE	F	FR 7244020998	88	31/03/2019	7244020698	LAITERIE	7256942309	MIDAS (MN)	GAILLARD (MN)	M A 1 9	72260, GROUAS Olivier
A	**1028**	PAISIBLE	F	FR 7244021028	39	03/04/2019	7244020577	JOVIALE	7232167547	MIMO (MN)	FUTUR (IA)	M A 1 6	72260, GROUAS Olivier
A	**1015**	PALESTINE	F	FR 7244021015	39	03/04/2019	7244020287	GRAPPE	7232167547	MIMO (MN)	CAPORAL (MN)	M A 1 6	72260, GROUAS Olivier
A	**1020**	PAPRIKA	F	FR 7244021020	39	03/04/2019	7244020241	GRAINE	7232167547	MIMO (MN)	UTOPIQUE (MN)	M A 3 4	72260, GROUAS Olivier
A	**1022**	PALMOLIVE	F	FR 7244021022	88	04/04/2019	7244020707	LAMINERIE	7256942309	MIDAS (MN)	FUTUR (IA)	M A 1 9	72260, GROUAS Olivier
A	**1023**	PATAGONIE	F	FR 7244021023	88	04/04/2019	7244020572	JAVANAISE	7232167547	MIMO (MN)	EDIFICE (IA)	M A 1 6	72260, GROUAS Olivier
A	**1026**	PATATE	F	FR 7244021026	88	05/04/2019	7244020254	GALVA	7232167547	MIMO (MN)	UTOPIQUE (MN)	M A 2 8	72260, GROUAS Olivier
A	**1025**	PATINEUSE	F	FR 7244021025	39	05/04/2019	7244020407	HUILE	7232167547	MIMO (MN)		B V 3 4	72260, GROUAS Olivier
A	**1031**	PAUPIETTE	F	FR 7244021031	39	08/04/2019	7244020588	JOYEUSE	7232167547	MIMO (MN)	EDIFICE (IA)	M A 1 6	72260, GROUAS Olivier
A	**1032**	PASSIFLORE	F	FR 7244021032	39	17/04/2019	7244020709	MAKI	7256942309	MIDAS (MN)	FUTUR (IA)	B V 2 2	72260, GROUAS Olivier
A	**1040**	PALICHONNE	F	FR 7244021040	88	01/05/2019	7244020777	MINOUCHE	7256942309	MIDAS (MN)	FUTUR (IA)	M A 1 9	72260, GROUAS Olivier
A	**1038**	PANAMA	F	FR 7244021038	88	01/05/2019	7244020721	MALA	7256942309	MIDAS (MN)	GAILLARD (MN)	M A 1 9	72260, GROUAS Olivier
A	**1047**	PERLE	F	FR 7244021047	88	03/05/2019	7244020743	MIMIE	7256942309	MIDAS (MN)	FUTUR (IA)	M A 1 9	72260, GROUAS Olivier
A	**1050**	PACHA	F	FR 7244021050	88	04/05/2019	7244020713	MACHA	7256942309	MIDAS (MN)	FUTUR (IA)	M A 2 2	72260, GROUAS Olivier
A	**1052**	PASSEA	F	FR 7244021052	88	05/05/2019	7244020716	MASSEA	7256942309	MIDAS (MN)	FUTUR (IA)	M A 1 9	72260, GROUAS Olivier
A	**1051**	PLATINE	F	FR 7244021051	88	05/05/2019	7244020615	LAUSE	7232167547	MIMO (MN)	FUTUR (IA)	M A 1 6	72260, GROUAS Olivier
A	**1062**	PALOTTE	F	FR 7244021062	88	19/05/2019	7244020657	LAVANDE	7232167547	MIMO (MN)	FUTUR (IA)	M A 1 9	72260, GROUAS Olivier
A	**1063**	PENELOPE	F	FR 7244021063	39	20/05/2019	7244020699	LAGUME	7256942309	MIDAS (MN)	FUTUR (IA)	M A 1 9	72260, GROUAS Olivier
A	**1067**	PASTILLE	F	FR 7244021067	88	20/07/2019	7244020503	IRE	7232167547	MIMO (MN)	EDIFICE (IA)	M A 1 9	72260, GROUAS Olivier
A	**1041**	POUSSETTE	F	FR 7244021041	88	20/07/2019	7244020500	IDOLE	7232167547	MIMO (MN)	FUTUR (IA)	M A 19	72260, GROUAS Olivier
A	**1077**	PAILLASSE	F	FR 7244021077	39	14/09/2019	7244020584	JOURNEE	7232167547	MIMO (MN)	FUTUR (IA)	M A19	72260, GROUAS Olivier
A	**1076**	PASSIVE	F	FR 7244021076	88	14/09/2019	7244020669	LACHETE	7232167547	MIMO (MN)	FUTUR (IA)	M A22	72260, GROUAS Olivier
A	**1079**	PAILLE	F	FR 7244021079	39	15/09/2019	7244020393	HAVANE	7232167547	MIMO (MN)	CAPORAL (MN)	M A16	72260, GROUAS Olivier
A	**1086**	RACINE	F	FR 7244021086	88	11/01/2020	7244020612	LAPONE	7232167547	MIMO (MN)	FUTUR (IA)	M A16	72260, GROUAS Olivier

A	**1087**	RACASSE	F	FR 7244021087	88	12/01/2020	7244020589	JACASSE	7232167547	MIMO (MN)	EDIFICE (IA)	M	A19		72260, GROUAS Olivier
A	**1089**	RACLETTE	F	FR 7244021089	88	13/01/2020	7244020692	LADY	7232167547	MIMO (MN)	FUTUR (IA)	M	A22		72260, GROUAS Olivier
A	**1093**	RALEUSE	F	FR 7244021093	88	24/04/2020	7244020742	MALIA	7232167547	MIMO (MN)	GAILLARD (MN)	M	A18		72260, GROUAS Olivier
A	**1096**	RICHESSE	F	FR 7244021096	88	26/04/2020	7244020504	INULINE	7232167547	MIMO (MN)	EDIFICE (IA)	M	A16		72260, GROUAS Olivier
A	**1106**	RAGE	F	FR 7244021106	88	29/04/2020	7244020714	MATY	7232167547	MIMO (MN)	FUTUR (IA)	M	A16		72260, GROUAS Olivier
A	**1107**	RIDICULE	F	FR 7244021107	88	29/04/2020	7244020827	MONROE	7232167547	MIMO (MN)	FUTUR (IA)	M	A19		72260, GROUAS Olivier
A	**1116**	RAVIOLE	F	FR 7244021116	88	01/05/2020	7244020707	LAMINERIE	7232167547	MIMO (MN)	FUTUR (IA)	M	A19		72260, GROUAS Olivier
A	**1117**	RECETTE	F	FR 7244021117	88	01/05/2020	7244020169	FABLE	7232167547	MIMO (MN)	UTOPIQUE (MN)	M	A28		72260, GROUAS Olivier
A	**1097**	RATAFIA	F	FR 7244021097	88	02/05/2020	7244020877	NOTICE	7232167547	MIMO (MN)	FUTUR (IA)	M	A16		72260, GROUAS Olivier
A	**1120**	RAYURE	F	FR 7244021120	88	02/05/2020	7244020404	HALEINE	7232167547	MIMO (MN)	EDIFICE (IA)	M	A16		72260, GROUAS Olivier
A	**1132**	RIMIE	F	FR 7244021132	88	02/05/2020	7244020743	MIMIE	7232167547	MIMO (MN)	FUTUR (IA)	M	A19		72260, GROUAS Olivier
A	**1123**	RATTE	F	FR 7244021123	88	03/05/2020	7244020758	MINI	7232167547	MIMO (MN)	FUTUR (IA)	M	A19		72260, GROUAS Olivier
A	**1124**	RELACHE	F	FR 7244021124	88	03/05/2020	7244020572	JAVANAISE	7232167547	MIMO (MN)	EDIFICE (IA)	M	A16		72260, GROUAS Olivier
A	**1108**	RIVIERE	F	FR 7244021108	88	03/05/2020	7244020815	NATALITE	7232167547	MIMO (MN)	FUTUR (IA)	M	A19		72260, GROUAS Olivier
A	**1126**	RESEDA	F	FR 7244021126	88	04/05/2020	7244020564	JAMBE	7232167547	MIMO (MN)		M	A19		72260, GROUAS Olivier
A	**1129**	ROCHETTE	F	FR 7244021129	88	05/05/2020	7244020693	LANDAISE	7232167547	MIMO (MN)	FUTUR (IA)	M	A19		72260, GROUAS Olivier
A	**1133**	RIEUSE	F	FR 7244021133	88	06/05/2020	7244020694	LAIDE	7232167547	MIMO (MN)	GAILLARD (MN)	M	A16		72260, GROUAS Olivier
A	**1131**	RONDELLE	F	FR 7244021131	88	06/05/2020	7244020576	JETEE	7232167547	MIMO (MN)	FUTUR (IA)	M	A16		72260, GROUAS Olivier
A	**1135**	RENNES	F	FR 7244021135	88	09/05/2020	7244020723	MADO	7232167547	MIMO (MN)	GAILLARD (MN)	M	A16		72260, GROUAS Olivier
A	**1140**	RADICELLE	F	FR 7244021140	88	11/05/2020	7244020615	LAUSE	7232167547	MIMO (MN)	FUTUR (IA)	M	A16		72260, GROUAS Olivier
A	**1142**	RENARDE	F	FR 7244021142	88	12/05/2020	7244020287	GRAPPE	7232167547	MIMO (MN)	CAPORAL (MN)	M	A16		72260, GROUAS Olivier
A	**1158**	RAINETTE	F	FR 7244021158	39	24/10/2020	7244020711	MUSE	7232167547	MIMO (MN)	FUTUR (IA)	MA15,5			72260, GROUAS Olivier
P	**1152**	REMISE	F	FR 7244021152	88	28/10/2020	7244020588	JOYEUSE	7232167547	MIMO (MN)	EDIFICE (IA)	M	A 9		72260, GROUAS Olivier
A	**1160**	RAPLAPLA	F	FR 7244021160	88	07/11/2020	7244020114	EBENE	7232167547	MIMO (MN)	VAINQUEUR (MN)	M	A 2 2		72260, GROUAS Olivier
P	**1180**	SAGE	F	FR 7244021180	88	22/01/2021	7244020664	LANIERE	7232167547	MIMO (MN)	FUTUR (IA)	M	A 1 2		72260, GROUAS Olivier
A	**1187**	SANGRIA	F	FR 7244021187	88	24/01/2021	7244020254	GALVA	7232167547	MIMO (MN)	UTOPIQUE (MN)	MA21,5			72260, GROUAS Olivier
P	**1190**	SARDINE	F	FR 7244021190	88	25/01/2021	7244020873	NEGOCE	7232167547	MIMO (MN)	JOKER (MN)	MA12,5			72260, GROUAS Olivier
A	**1208**	SAGA	F	FR 7244021208	39	23/03/2021	7244020449	INCUSE	7232167547	MIMO (MN)	EDIFICE (IA)	MA15,5			72260, GROUAS Olivier
P	**1201**	SANDY	F	FR 7244021201	88	24/03/2021	7244020742	MALIA	7232167547	MIMO (MN)	GAILLARD (MN)	M	A 1 1		72260, GROUAS Olivier
P	**1203**	SAPINETTE	F	FR 7244021203	88	24/03/2021	7244020576	JETEE	7232167547	MIMO (MN)	FUTUR (IA)	M	A 9		72260, GROUAS Olivier
A	**1204**	SATISFAITE	F	FR 7244021204	88	25/03/2021	7244020169	FABLE	7232167547	MIMO (MN)	UTOPIQUE (MN)	M	A 2 1		72260, GROUAS Olivier
P	**1214**	SICAV	F	FR 7244021214	88	25/03/2021	7244020379	HONGRIE	7232167547	MIMO (MN)	CAPORAL (MN)	MA15,5			72260, GROUAS Olivier
P	**1234**	SAUCISSE	F	FR 7244021234	88	26/03/2021	7244020690	LACTEE	7232167547	MIMO (MN)	GRIZOU (MN)	MA9,25			72260, GROUAS Olivier
P	**1210**	SAVOYARDE	F	FR 7244021210	88	26/03/2021	7244020556	JOIE	7232167547	MIMO (MN)	FUTUR (IA)	MA12,5			72260, GROUAS Olivier
P	**1211**	SIRENE	F	FR 7244021211	88	27/03/2021	7244020763	MANOLA	7232167547	MIMO (MN)	FUTUR (IA)	MA15,5			72260, GROUAS Olivier
A	**1218**	SECRETE	F	FR 7244021218	88	28/03/2021	7244020847	NONE	7256942309	MIDAS (MN)	FUTUR (IA)	MA18,5			72260, GROUAS Olivier
P	**1231**	SANDALE	F	FR 7244021231	88	29/03/2021	7244020857	NICHE	7256942309	MIDAS (MN)	JOKER (MN)	M	A 1 5		72260, GROUAS Olivier
A	**1217**	SARTHE	F	FR 7244021217	39	29/03/2021	7244020601		7232167547	MIMO (MN)		B	A 5 0		72260, GROUAS Olivier
P	**1227**	SAVATE	F	FR 7244021227	88	29/03/2021	7244020818	NENIE	7256942309	MIDAS (MN)	FUTUR (IA)	M	A 1 5		72260, GROUAS Olivier
A	**1221**	SAUTEUSE	F	FR 7244021221	39	30/03/2021	7244020241	GRAINE	7232167547	MIMO (MN)	UTOPIQUE (MN)	M	A 2 8		72260, GROUAS Olivier
P	**1235**	SELLETTE	F	FR 7244021235	88	02/04/2021	7244020743	MIMIE	7232167547	MIMO (MN)	FUTUR (IA)	MA12,5			72260, GROUAS Olivier
A	**1238**		F	FR 7244021238	88	09/04/2021	7244020876	NAPPE	7256942309	MIDAS (MN)	FUTUR (IA)	M	A 1 8		72260, GROUAS Olivier
A	**1237**	SAISON	F	FR 7244021237	39	09/04/2021	7244020835	NEIGE	7256942309	MIDAS (MN)	FUTUR (IA)	M	A 1 5		72260, GROUAS Olivier
A	**1239**	SARCELLE	F	FR 7244021239	88	09/04/2021	7244020885	NACRE	7256942309	MIDAS (MN)	JOKER (MN)	M	A 2 0		72260, GROUAS Olivier
A	**1243**	SAMOUSSA	F	FR 7244021243	39	11/04/2021	7244020788	MOIRA	7232167547	MIMO (MN)	FUTUR (IA)	M	A 1 5		72260, GROUAS Olivier
A	**1244**	SERINETTE	F	FR 7244021244	88	12/04/2021	7244020033	ELINA	7232167547	MIMO (MN)	VAINQUEUR (MN)	M	A 2 0		72260, GROUAS Olivier
A	**1246**	SECONDE	F	FR 7244021246	88	13/04/2021	7244020714	MATY	7232167547	MIMO (MN)	FUTUR (IA)				72260, GROUAS Olivier
A	**1240**	SENTINELLE	F	FR 7244021240	88	14/04/2021	7244020824	MISTAKE	7256942309	MIDAS (MN)	FUTUR (IA)	M	A 1 8		72260, GROUAS Olivier
A	**1248**	SEMOULE	F	FR 7244021248	88	18/04/2021	7244020347	HATE	7232167547	MIMO (MN)	CAPORAL (MN)	M	A 1 5		72260, GROUAS Olivier
A	**1250**		F	FR 7244021250	88	20/04/2021	7244020609	JACINTHE	7232167547	MIMO (MN)	EDIFICE (IA)				72260, GROUAS Olivier
A	**1252**	SEQUELLE	F	FR 7244021252	88	01/05/2021	7244020843	NAUSE	7256942309	MIDAS (MN)	FUTUR (IA)	M	A 1 8		72260, GROUAS Olivier
A	**1253**		F	FR 7244021253	88	03/05/2021	7244020758	MINI	7232167547	MIMO (MN)	FUTUR (IA)	M	A 1 2		72260, GROUAS Olivier
P	**1261**	SHEBA	F	FR 7244021261	88	14/05/2021	7244020856	NEFLE	7256942309	MIDAS (MN)	FUTUR (IA)	M	A 1 5		72260, GROUAS Olivier
A	**1262**	SAUVETTE	F	FR 7244021262	39	15/05/2021	7244020848	NAINE	7256942309	MIDAS (MN)	FUTUR (IA)	M	A 1 8		72260, GROUAS Olivier
P	**1263**	SIDONIE	F	FR 7244021263	88	18/05/2021	7244020723	MADO	7232167547	MIMO (MN)	GAILLARD (MN)				72260, GROUAS Olivier
P	**1267**	SAUGE	F	FR 7244021267	39	31/05/2021	7244020140	FLEUR	7232167547	MIMO (MN)	CAPORAL (MN)	M	A 1 5		72260, GROUAS Olivier
A	**1269**	SERRURE	F	FR 7244021269	88	27/09/2021	7244020547	JOUT	7256942309	MIDAS (MN)	FUTUR (IA)	M	A 1 8		72260, GROUAS Olivier
A	**1270**	SVELTE	F	FR 7244021270	88	27/09/2021	7244020777	MINOUCHE	7256942309	MIDAS (MN)	FUTUR (IA)	M	A 1 8		72260, GROUAS Olivier
A	**1274**	SYRIE	F	FR 7244021274	88	29/09/2021	7244020657	LAVANDE	7256942309	MIDAS (MN)	FUTUR (IA)	M	A 1 8		72260, GROUAS Olivier
A	**1277**	SIEMENS	F	FR 7244021277	39	01/10/2021	7244020627	LARGEUR	7256942309	MIDAS (MN)	FUTUR (IA)	M	A 2 4		72260, GROUAS Olivier
A	**1288**	SAMBA	F	FR 7244021288	88	26/11/2021	7244020915	OISIVE	7256942309	MIDAS (MN)	FUTUR (IA)	M	A 1 8		72260, GROUAS Olivier
P	**1295**	TABLETTE	F	FR 7244021295	88	15/03/2022	7244020959	OBOLE	7256942309	MIDAS (MN)	FUTUR (IA)	M	A 1 5		72260, GROUAS Olivier
P	**1296**	TALENCE	F	FR 7244021296	88	15/03/2022	7244020969	ODIEUSE	7256942309	MIDAS (MN)	GRIZOU (MN)	M	A 1 3		72260, GROUAS Olivier
P	**1298**	TAMBOUILLE	F	FR 7244021298	88	16/03/2022	7244020612	LAPONE	7232167547	MIMO (MN)	FUTUR (IA)	M	A 9		72260, GROUAS Olivier
P	**1300**	TARTELETTE	F	FR 7244021300	88	16/03/2022	7244020984	OMELETTE	7256942309	MIDAS (MN)	GRIZOU (MN)	M	A 9		72260, GROUAS Olivier
P	**1301**	TAPEUSE	F	FR 7244021301	88	17/03/2022	7244020980	OMBUE	7256942309	MIDAS (MN)	GRIZOU (MN)	M	A 9		72260, GROUAS Olivier
A	**1304**	TARTINE	F	FR 7244021304	39	17/03/2022	7244020895	OLIVE	7256942309	MIDAS (MN)	FUTUR (IA)	M	A 1 8		72260, GROUAS Olivier
A	**1302**	TAUPE	F	FR 7244021302	88	17/03/2022	7244020841	NONA	7256942309	MIDAS (MN)	FUTUR (IA)	M	A 1 8		72260, GROUAS Olivier
P	**1325**	TARATATA	F	FR 7244021325	88	19/03/2022	7244020964	OCEANIE	7256942309	MIDAS (MN)	FUTUR (IA)	M	A 1 5		72260, GROUAS Olivier
P	**1330**	TANTINE	F	FR 7244021330	88	20/03/2022	7244020943	ONDINE	7256942309	MIDAS (MN)	FUTUR (IA)	M	A 1 5		72260, GROUAS Olivier
P	**1331**	TABATA	F	FR 7244021331	88	21/03/2022	7244020952	ORTHIE	7256942309	MIDAS (MN)	FUTUR (IA)	M	A 1 5		72260, GROUAS Olivier
A	**1332**	TAMISE	F	FR 7244021332	39	21/03/2022	7244020936	OBELLE	7256942309	MIDAS (MN)	FUTUR (IA)	M	A 2 1		72260, GROUAS Olivier
A	**1333**	TANZANIE	F	FR 7244021333	88	21/03/2022	7244020949	OPALINE	7256942309	MIDAS (MN)	FUTUR (IA)	M	A 1 8		72260, GROUAS Olivier
P	**1312**	TAL	F	FR 7244021312	88	27/03/2022	7244020692	LADY	7232167547	MIMO (MN)	FUTUR (IA)	M	A 1 5		72260, GROUAS Olivier
A	**1351**	TAHITI	F	FR 7244021351	88	28/03/2022	7244020858	NEBKA	7256942309	MIDAS (MN)	JOKER (MN)	M	A 2 0		72260, GROUAS Olivier
P	**1314**	TALOCHE	F	FR 7244021314	88	28/03/2022	7244020347	HATE	7232167547	MIMO (MN)	CAPORAL (MN)	M	A 1 5		72260, GROUAS Olivier
A	**1353**	TAQUINE	F	FR 7244021353	88	30/03/2022	7244020925	ONCE	7256942309	MIDAS (MN)	JOKER (MN)	M	A 2 4		72260, GROUAS Olivier
P	**1354**	TAPENADE	F	FR 7244021354	39	05/04/2022	7244020788	MOIRA	7232167547	MIMO (MN)	FUTUR (IA)	M	A 1 5		72260, GROUAS Olivier
P	**1344**	TATANE	F	FR 7244021344	88	09/04/2022	7244020742	MALIA	7232167547	MIMO (MN)	GAILLARD (MN)	M	A 1 1		72260, GROUAS Olivier
P	**1346**	TANNEUSE	F	FR 7244021346	88	10/04/2022	7244020857	NICHE	7232167547	MIMO (MN)	JOKER (MN)	M	A 1 4		72260, GROUAS Olivier
A	**1356**	TACTILE	F	FR 7244021356	88	12/04/2022	7244020770	MOLLY	7232167547	MIMO (MN)	FUTUR (IA)	M	A 1 8		72260, GROUAS Olivier
P	**1357**	TRIPLETTE	F	FR 7244021357	88	13/04/2022	7244020873	NEGOCE	7232167547	MIMO (MN)	JOKER (MN)	M	A 1 2		72260, GROUAS Olivier
P	**1358**		F	FR 7244021358	88	14/04/2022	7244020714	MATY	7232167547	MIMO (MN)	FUTUR (IA)	M	A 9		72260, GROUAS Olivier
P	**1361**	TRISTESSE	F	FR 7244021361	88	14/04/2022	7244020576	JETEE	7232167547	MIMO (MN)	FUTUR (IA)	M	A 9		72260, GROUAS Olivier
A	**1362**	TONKA	F	FR 7244021362	39	15/04/2022	7244020449	INCUSE	7232167547	MIMO (MN)	EDIFICE (IA)	M	A 1 6		72260, GROUAS Olivier
P	**1366**	TEBELLE	F	FR 7244021366	88	17/04/2022	7244020589	JACASSE	7232167547	MIMO (MN)	EDIFICE (IA)	M	A 1 2		72260, GROUAS Olivier

GUILLEUX Emmanuel - CPB — *FR 72265062*

Section	*N° travail*	*Nom*	*Sexe*	*Numéro*	*race*	*Naissance*	*Mère*		*Père*		*G.P.M.*	*% croisé*	*Spécificités*	*Naisseur*
P	**4570**	IDESIA	F	FR 7232164570	88	05/05/2013	7232168043	BASTILLE	7232162725	GENIE (MN)	RANCON (MN)			72260, LECROC Bruno
P	**4578**	IDA	F	FR 7232164578	39	18/05/2013	7232168034	BISE	7232162725	GENIE (MN)	RANCON (MN)			72260, LECROC Bruno
A	**1103**	ILE	F	FR 7256941103	88	19/06/2013	7256940771	COQUETTE	7244020077	ERNI (MN)	UTICA (MN)	MA37,5		72110, GUILLEUX Emmanuel
A	**5506**	IFNI	F	FR 7232165506	88	03/12/2013	7232167034	AMBRE	7256940423	FUTUR (IA)	RAPIDE (MN)	M A 1 9		72260, LECROC Bruno
P	**1202**	JUPETTE	F	FR 7256941202	88	08/10/2014	7256941002	GAZETTE	7232163515	GLADIATEUR (MN)	CALME (MN)			72110, GUILLEUX Emmanuel
P	**6560**	LOULA	F	FR 7232166560	88	29/04/2015	7232166006	VERLAINE	7221982988	GORILLE (MN)	RANCON (MN)			72260, LECROC Bruno
P	**6561**	LILA	F	FR 7232166561	88	02/05/2015	7232168011	BACARA	7221982988	GORILLE (MN)	RAPIDE (MN)	M A 1 9		72260, LECROC Bruno
P	**1241**	LAINETTE	F	FR 7256941241	88	28/08/2015	7256940681	VALLEE	7232163515	GLADIATEUR (MN)	JAPON (IA)			72110, GUILLEUX Emmanuel
P	**1245**	LAFUTUR	F	FR 7256941245	88	02/09/2015	7256941032	HOTESSE	7256940423	FUTUR (IA)	DOMINO (MN)			72110, GUILLEUX Emmanuel
P	**1250**	LAYETTE	F	FR 7256941250	88	29/09/2015	7256940988	GACHETTE	7232163515	GLADIATEUR (MN)	ERNI (MN)	M A 1 9		72110, GUILLEUX Emmanuel
P	**1262**	LANCETTE	F	FR 7256941262	88	10/11/2015	7256940876	EPINNETTE	7232163515	GLADIATEUR (MN)	CALME (MN)			72110, GUILLEUX Emmanuel
P	**7508**	LOU	F	FR 7232167508	88	15/12/2015	7232163553	HERMINE	7221982988	GORILLE (MN)	ENJOLEUR (MN)	M A 9 , 5		72260, LECROC Bruno
P	**7534**	MATY	F	FR 7232167534	88	17/02/2016	7232162749	GLORY	7232164531	ICARE (MN)	VANUPIED (MN)	M A 1 6		72260, LECROC Bruno
P	**1300**	MALINE	F	FR 7256941300	88	05/04/2016	7256940939	FELICITE	7214032717	NEBULEUX (IA)	CALME (MN)			72110, GUILLEUX Emmanuel
P	**1312**	MERVEILLE	F	FR 7256941312	88	10/05/2016	7256941092	IDEALE	7232163516	GALLIUM (IA)	ERNI (MN)	MA12,5		72110, GUILLEUX Emmanuel

P	**1313**	MORINE	F	FR 7256941313	88	15/05/2016	7256940879	ETINCELLE	7232163515	GLADIATEUR (MN)	CALME (MN)			72110, GUILLEUX Emmanuel
P	**1318**	MAIVA	F	FR 7256941318	88	04/06/2016	7256940944	FLUETTE	7232163515	GLADIATEUR (MN)	CALME (MN)			72110, GUILLEUX Emmanuel
P	**1341**	MINIATURE	F	FR 7256941341	88	05/11/2016	7256941106	IMAGE	7232163516	GALLIUM (IA)	VIVOIN (IA)			72110, GUILLEUX Emmanuel
A	**8517**	MASSEA	F	FR 7232168517	88	25/11/2016	7232162063	ETAMINE	7232164531	ICARE (MN)	ANIS (MN)	M A 1 6		72260, LECROC Bruno
P	**1374**	NANETTE	F	FR 7256941374	88	13/07/2017	7256941204	JANNETTE	7232166508	JUTE (MN)	ERNI (MN)	MA12,5		72110, GUILLEUX Emmanuel
P	**1375**	IBELLE	F	FR 7256941375	88	28/09/2017	7256940965	GABELLE	7232166508	JUTE (MN)	CALME (MN)			72110, GUILLEUX Emmanuel
P	**9501**	NATURE	F	FR 7232169501	88	03/12/2017	7232164529	HALLUCINE	7270761310	JABORANDY (MN)	ENJOLEUR (MN)			72260, LECROC Bruno
P	**1380**	NENETTE	F	FR 7256941380	88	03/12/2017	7256941033	HARMONIE	7232166508	JUTE (MN)	CALME (MN)	MA12,5		72110, GUILLEUX Emmanuel
A	**1381**	NABELLE	F	FR 7256941381	88	05/12/2017	7256941118	IMMENCE	7232166508	JUTE (MN)	ERNI (MN)	M A 3 2		72110, GUILLEUX Emmanuel
A	**8858**	8139	M	FR 7201678858	39	08/07/2018	7201678139	7578	5318122121	JUDOR (MN)		M A 5 0		72140, COULON Marc
A	**1404**	OCEANA	F	FR 7256941404	39	09/09/2018	7256940770	CAMERA	7232166508	JUTE (MN)	UTICA (MN)	P H 3 7		72110, GUILLEUX Emmanuel
P	**1407**	OCEANIE	F	FR 7256941407	88	19/11/2018	7256941130	IMPRIMERIE	7232166508	JUTE (MN)	BOLERO (IA)			72110, GUILLEUX Emmanuel
A	**1409**	OCCURENCE	F	FR 7256941409	88	02/12/2018	7256941103	ILE	7232166508	JUTE (MN)	ERNI (MN)	M A 1 9		72110, GUILLEUX Emmanuel
P	**1412**	OCEANIENNE	F	FR 7256941412	88	17/12/2018	7232166561	LILA	7221983475	LELUART (IA)	GORILLE (MN)	M A .		72110, GUILLEUX Emmanuel
P	**1413**	OBSTINEE	F	FR 7256941413	88	21/12/2018	7256940983	GRENADE	7213671015	BOLERO (IA)	CALME (MN)	M A 1 2		72110, GUILLEUX Emmanuel
P	**1414**	PALME	F	FR 7256941414	88	07/01/2019	7232164578	IDA	7256940423	FUTUR (IA)	GENIE (MN)	M A 6		72110, GUILLEUX Emmanuel
P	**1415**	PAILLE	F	FR 7256941415	88	07/02/2019	7232166560	LOULA	7256942253	JOJO (MN)	GORILLE (MN)			72110, GUILLEUX Emmanuel
P	**1421**	PALETTE	F	FR 7256941421	88	08/04/2019	7256941249	JOLIETTE	7232166508	JUTE (MN)	GLADIATEUR (MN)			72110, GUILLEUX Emmanuel
P	**1424**	PALISSADE	F	FR 7256941424	88	14/05/2019	7256941300	MALINE	7232166508	JUTE (MN)	NEBULEUX (IA)			72110, GUILLEUX Emmanuel
P	**1425**	PALMETTE	F	FR 7256941425	88	20/05/2019	7256941318	MAIVA	7232166508	JUTE (MN)	GLADIATEUR (MN)			72110, GUILLEUX Emmanuel
P	**1427**	PALOURDE	F	FR 7256941427	88	13/06/2019	7256941250	LAYETTE	7232163516	GALLIUM (IA)	GLADIATEUR (MN)	M A .		72110, GUILLEUX Emmanuel
P	**1429**	PALMYRE	F	FR 7256941429	88	28/06/2019	7256941033	HARMONIE	7221983754	METAL (MN)	CALME (MN)	M A .		72110, GUILLEUX Emmanuel
P	**1430**	PAMPILLE	F	FR 7256941430	88	07/07/2019	7256941241	LAINETTE	7232163516	GALLIUM (IA)	GLADIATEUR (MN)			72110, GUILLEUX Emmanuel
P	**1434**	PANTHERE	F	FR 7256941434	88	18/08/2019	7256941299	MERVEILLE	7232166508	JUTE (MN)	GALLIUM (IA)	M A .		72110, GUILLEUX Emmanuel
P	**1436**	PANIQUE	F	FR 7256941436	88	30/08/2019	7256941202	JUPETTE	7232166508	JUTE (MN)	GLADIATEUR (MN)			72110, GUILLEUX Emmanuel
P	**1437**	PAUMELLE	F	FR 7256941437	88	08/09/2019	7256940965	GABELLE	7232163516	GALLIUM (IA)	CALME (MN)	M A 6		72110, GUILLEUX Emmanuel
P	**1439**	PAOLA	F	FR 7256941439	88	10/11/2019	7256941075	HEUREUSE	7221983754	METAL (MN)	ERNI (MN)	M A 1 3		72110, GUILLEUX Emmanuel
P	**1440**	PAMPELUNE	F	FR 7256941440	88	20/11/2019	7256941208	JAMELLE	7221983754	METAL (MN)	ERNI (MN)	M A 1 3		72110, GUILLEUX Emmanuel
P	**2439**	PANACEE	F	FR 7256942439	88	22/11/2019	7256940983	GRENADE	7221983754	METAL (MN)	CALME (MN)	M A 1 3		72110, GUILLEUX Emmanuel
A	**1441**	RABATJOIE	F	FR 7256941441	88	05/01/2020	7256941103	ILE	7221983754	METAL (MN)	ERNI (MN)	M A 1 9		72110, GUILLEUX Emmanuel
P	**1445**	RACOLEUSE	F	FR 7256941445	88	28/02/2020	7232166560	LOULA	7221983754	METAL (MN)	GORILLE (MN)			72110, GUILLEUX Emmanuel
P	**1446**	RADICELLE	F	FR 7256941446	88	09/03/2020	7256941357	NECTARINE	7221983754	METAL (MN)	GLADIATEUR (MN)			72110, GUILLEUX Emmanuel
P	**1451**	RADINE	F	FR 7256941451	88	09/04/2020	7256941312	MERVEILLE	7221983754	METAL (MN)	GALLIUM (IA)	M A 6		72110, GUILLEUX Emmanuel
P	**1459**	RAIDE	F	FR 7256941459	88	16/06/2020	7256941250	LAYETTE	7221983754	METAL (MN)	GLADIATEUR (MN)	MA9,5		72110, GUILLEUX Emmanuel
P	**1463**	RADICULE	F	FR 7256941463	88	19/06/2020	7256941378	NANA	7221983754	METAL (MN)	JUTE (MN)	M A 6		72110, GUILLEUX Emmanuel
P	**1468**	RAINURE	F	FR 7256941468	88	06/08/2020	7256941202	JUPETTE	7221983754	METAL (MN)	GLADIATEUR (MN)			72110, GUILLEUX Emmanuel
P	**1679**	RAYA	F	FR 7232161679	88	18/08/2020	7232165506	IFNI	7256942253	JOJO (MN)	FUTUR (IA)	MA9,5		72260, LECROC Bruno
P	**1470**	RAQUETTE	F	FR 7256941470	88	27/08/2020	7232167508	LOU	7232168576	NEVADA (MN)	GORILLE (MN)	MA4,5		72110, GUILLEUX Emmanuel
P	**1471**	RATAFIA	F	FR 7256941471	88	06/09/2020	7232164570	IDESIA	7256942253	JOJO (MN)	GENIE (MN)			72110, GUILLEUX Emmanuel
P	**1472**	RAVENNE	F	FR 7256941472	88	12/09/2020	7256941375	IBELLE	7257407509	URANIUM (IA)	JUTE (MN)			72110, GUILLEUX Emmanuel
A	**1473**	RAVIGOTE	F	FR 7256941473	88	14/09/2020	7256941381	NABELLE	7257407509	URANIUM (IA)	JUTE (MN)	M A 1 6		72110, GUILLEUX Emmanuel
P	**1474**	RECETTE	F	FR 7256941474	88	21/09/2020	7232168572	NAJA	7256940423	FUTUR (IA)	JABORANDY (MN)			72110, GUILLEUX Emmanuel
P	**1475**	RECHARGE	F	FR 7256941475	88	05/10/2020	7256941380	NENETTE	7257407509	URANIUM (IA)	JUTE (MN)	MA6,5		72110, GUILLEUX Emmanuel
A	**1480**	SAISON	F	FR 7256941480	88	07/02/2021	7256941245	LAFUTUR	7201678752	8139	FUTUR (IA)	MA18,5		72110, GUILLEUX Emmanuel
A	**1488**	SAMARA	F	FR 7256941488	88	22/03/2021	7256941341	MINIATURE	7201678858	8139 (MN)	GALLIUM (IA)	M A 2 5		72110, GUILLEUX Emmanuel
P	**1492**	SALSA	F	FR 7256941492	88	08/04/2021	7256941312	MERVEILLE	7257407509	URANIUM (IA)	GALLIUM (IA)	M A 6		72110, GUILLEUX Emmanuel
A	**1494**	SANDALE	F	FR 7256941494	88	19/04/2021	7232168517	MASSEA	7213967590	MILORD (IA)	ICARE (MN)	M A 8		72110, GUILLEUX Emmanuel
A	**1498**	SACCADE	F	FR 7256941498	88	05/05/2021	7256941318	MAIVA	7201678858	8139 (MN)	GLADIATEUR (MN)	M A 2 5		72110, GUILLEUX Emmanuel
A	**1500**	SANDALETTE	F	FR 7256941500	88	20/05/2021	7256941241	LAINETTE	7201678858	8139 (MN)	GLADIATEUR (MN)	M A 2 5		72110, GUILLEUX Emmanuel
A	**1504**	SAMEDI	F	FR 7256941504	88	29/05/2021	7232169501	NATURE	7201678858	8139 (MN)	JABORANDY (MN)	M A 2 5		72110, GUILLEUX Emmanuel
A	**1506**	SARDINE	F	FR 7256941506	88	22/06/2021	7256941250	LAYETTE	7201678858	8139 (MN)	GLADIATEUR (MN)	M A 3 4		72110, GUILLEUX Emmanuel
P	**1516**	SARRETTE	F	FR 7256941516	88	29/09/2021	7256941412	OCEANIENNE	7232163516	GALLIUM (IA)	LELUART (IA)			72110, GUILLEUX Emmanuel
P	**1517**	SARDOINE	F	FR 7256941517	88	04/10/2021	7256941409	OCCURENCE	7232163516	GALLIUM (IA)	JUTE (MN)	M A 8		72110, GUILLEUX Emmanuel
A	**1519**	SATINE	F	FR 7256941519	88	12/10/2021	7256941459	RAIDE	7201678858	8139 (MN)	METAL (MN)	M A 3 0		72110, GUILLEUX Emmanuel
P	**1520**	SATINETTE	F	FR 7256941520	88	20/10/2021	7256941414	PALME	7257407509	URANIUM (IA)	FUTUR (IA)			72110, GUILLEUX Emmanuel
P	**1522**	TABLETTE	F	FR 7256941522	88	05/01/2022	7256941424	PALISSADE	7257407509	URANIUM (IA)	JUTE (MN)			72110, GUILLEUX Emmanuel
P	**1523**	TABATIERE	F	FR 7256941523	88	24/01/2022	7256941430	PAMPILLE	7257407509	URANIUM (IA)	GALLIUM (IA)			72110, GUILLEUX Emmanuel
A	**1527**	TAFIA	F	FR 7256941527	88	14/02/2022	7256941341	MINIATURE	7201678858	8139 (MN)	GALLIUM (IA)	M A 2 5		72110, GUILLEUX Emmanuel
A	**1529**	TAJINE	F	FR 7256941529	88	27/02/2022	7232167534	MATY	7201678858	8139 (MN)	ICARE (MN)	M A 3 3		72110, GUILLEUX Emmanuel
A	**1532**	TAILLEFINE	F	FR 7256941532	88	16/03/2022	7232165506	IFNI	7201678858	8139 (MN)	FUTUR (IA)	M A 2 9		72110, GUILLEUX Emmanuel
A	**1533**	TALOCHE	F	FR 7256941533	88	20/03/2022	7256941318	MAIVA	7201678858	8139 (MN)	GLADIATEUR (MN)	M A 2 5		72110, GUILLEUX Emmanuel
A	**1536**	TAMISE	F	FR 7256941536	88	12/04/2022	7256941300	MALINE	7201678858	8139 (MN)	NEBULEUX (IA)	M A 2 5		72110, GUILLEUX Emmanuel
A	**1537**	TALONNETTE	F	FR 7256941537	88	18/04/2022	7232169501	NATURE	7201678858	8139 (MN)	JABORANDY (MN)	M A 2 5		72110, GUILLEUX Emmanuel

HONORE Bertrand - CPB — *FR 72139029*

Section	N° travail	Nom	Sexe	Numéro	race	Naissance	Mère		Père		G.P.M.	% croisé	Spécificités	Naisseur
A	**2234**	LOTUS	F	FR 7236072234	39	16/07/2015	7236072062	HINDUS	7246252223	UNION (IA)	MUSTANG (IA)	N O 2 5		72490, HONORE Bertrand
A	**2261**	LOSANGE	F	FR 7236072261	39	10/12/2015	7236072072	ISBA	7257407509	URANIUM (IA)	MUSTANG (IA)	N O 2 5		72490, HONORE Bertrand
A	**2315**	MELICE	F	FR 7236072315	39	14/10/2016	7236072022	HELICE	7213671015	BOLERO (IA)	MILORD (IA)	N O 2 5		72490, HONORE Bertrand
A	**2323**	MELBA	F	FR 7236072323	39	11/11/2016	7236072072	ISBA	7213967590	MILORD (IA)	MUSTANG (IA)	N O 2 5		72490, HONORE Bertrand
A	**2331**	NICOTINE	F	FR 7236072331	39	03/01/2017	7236072136	JINE	7256940423	FUTUR (IA)	KANGOO (IA)	N O 2 5		72490, HONORE Bertrand
A	**2337**	NONNE	F	FR 7236072337	39	28/02/2017	7236072092	ICONE	7246252223	UNION (IA)	VIVOIN (IA)	N O 2 5		72490, HONORE Bertrand
A	**2348**	NUANCE	F	FR 7236072348	39	04/05/2017	7236072141	JOUVENCE	7257407509	URANIUM (IA)	MILORD (IA)	M O 2 5		72490, HONORE Bertrand
A	**2360**	NATTE	F	FR 7236072360	88	18/07/2017	7236072174	JAZZ	7246252223	UNION (IA)	VIVOIN (IA)	N O 2 5		72490, HONORE Bertrand
A	**2372**	NATALE	F	FR 7236072372	39	02/11/2017	7236072193	JITANE	7232163516	GALLIUM (IA)	FUTUR (IA)	N O 2 5		72490, HONORE Bertrand
A	**2381**	OMERE	F	FR 7236072381	39	23/01/2018	7236072137	JACHERE	7213797438	JAPON (IA)	MILORD (IA)	M A 2 5		72490, HONORE Bertrand
A	**2382**	ONISSE	F	FR 7236072382	39	25/01/2018	7236072201	JEXISTE	7213797438	JAPON (IA)	MUSTANG (IA)	N O 2 5		72490, HONORE Bertrand
A	**2385**	OSTENDE	F	FR 7236072385	39	12/02/2018	7236072000	GUERANDE	7241045034	ULONT (IA)	MILORD (IA)	N O 2 5		72490, HONORE Bertrand
A	**2387**	OPALE	F	FR 7236072387	39	01/03/2018	7236072020	HALLALE	7241045034	ULONT (IA)	UNION (IA)	N O 2 5		72490, HONORE Bertrand
A	**2400**	ONDE	F	FR 7236072400	39	16/07/2018	7236072178	JONQUE	7221983475	LELUART (IA)	URANIUM (IA)	N O 2 5		72490, HONORE Bertrand
A	**2405**	ONCTUEUSE	F	FR 7236072405	39	30/07/2018	7236072164	JUTEUSE	7241045034	ULONT (IA)		N O .		72490, HONORE Bertrand
P	**2407**	OCCITANE	F	FR 7236072407	88	12/08/2018	7236072225	LAMPSANE	7221983475	LELUART (IA)	VIVOIN (IA)	N O 1 3		72490, HONORE Bertrand
A	**2409**	ODESSA	F	FR 7236072409	39	29/08/2018	7236072224	LARME	7214014681	MUSTANG (IA)	URANIUM (IA)	N O 2 5		72490, HONORE Bertrand
A	**2412**	ONDINE	F	FR 7236072412	39	28/09/2018	7236071952	GRIMM	7213797438	JAPON (IA)	BOLERO (IA)	N O 2 5		72490, HONORE Bertrand
P	**2416**	ORPHELINE	F	FR 7236072416	88	02/11/2018	7236072189	JARIME	7221983475	LELUART (IA)	MILORD (IA)	N O 1 2		72490, HONORE Bertrand
A	**2420**	OZONE	F	FR 7236072420	39	28/12/2018	7236072092	ICONE	7213671015	BOLERO (IA)	VIVOIN (IA)	N O 2 5		72490, HONORE Bertrand
A	**2422**	PAELLA	F	FR 7236072422	39	02/01/2019	7236072125	IBIZA	7213742554	KANGOO (IA)	URANIUM (IA)	N O 2 5		72490, HONORE Bertrand
P	**2425**	PETALE	F	FR 7236072425	88	16/01/2019	7236072234	LOTUS	7232163516	GALLIUM (IA)	UNION (IA)	N O 1 2		72490, HONORE Bertrand
P	**2426**	PROVENCE	F	FR 7236072426	88	23/01/2019	7236072261	LOSANGE	7241045034	ULONT (IA)	URANIUM (IA)	N O 1 2		72490, HONORE Bertrand
A	**2429**	PAILLETTE	F	FR 7236072429	39	02/02/2019	7236072090	IRENE	7232163516	GALLIUM (IA)	MILORD (IA)	N O 2 5		72490, HONORE Bertrand
A	**2433**	PANTHERE	F	FR 7236072433	39	22/04/2019	7236072171	JEMISPHERE	7221983475	LELUART (IA)	URANIUM (IA)	N O 2 5		72490, HONORE Bertrand
A	**2442**	POMME	F	FR 7236072442	39	24/06/2019	7236072164	JUTEUSE	7241045034	ULONT (IA)		N O 3 8		72490, HONORE Bertrand
A	**2446**	PLATINE	F	FR 7236072446	39	27/10/2019	7236072132	JARDINE	7213797438	JAPON (IA)	OPINION (IA)	M A 2 5		72490, HONORE Bertrand
A	**2468**	RAINETTE	F	FR 7236072468	39	11/05/2020	7236072171	JEMISPHERE	7201678783	NUDOR (MN)	URANIUM (IA)	L V 3 7		72490, HONORE Bertrand
A	**2478**	RIDELE	F	FR 7236072478	39	23/10/2020	7236072082	IMELLE	7201678783	NUDOR (MN)	VIVOIN (IA)	BR37,5		72490, HONORE Bertrand
A	**2480**	RESINE	F	FR 7236072480	39	16/11/2020	7236072125	IBIZA	7201678783	NUDOR (MN)	URANIUM (IA)	NO37,5		72490, HONORE Bertrand

HUBERT Jean Marie - CPB — *FR 53210275*

Section	N° travail	Nom	Sexe	Numéro	race	Naissance	Mère		Père		G.P.M.	% croisé	Spécificités	Naisseur
P	**1507**	BALADE	F	FR 7270911507	88	18/02/2007	7213840959	867	7245104698	ULYSSE (IA)				72240, PIFRE Marcel
P	**5779**	ESTOFETTE	F	FR 5375605779	88	21/07/2009	5375605540	ALOUETTE	7245104698	ULYSSE (IA)		MA12,5		53290, HUBERT Jean Marie
P	**5869**	FRISONNE	F	FR 5375605869	88	01/10/2010	5375605486	VALDA	7246252223	UNION (IA)		MA12,5		53290, HUBERT Jean Marie

P	**5948**	GAMINE	F	FR 5375605948	88	29/09/2011	5375605486	VALDA	7241045034	ULONT (IA)		MA12,5	53290, HUBERT Jean Marie
P	**5959**	GEORGETTE	F	FR 5375605959	88	16/11/2011	5375605574	BANANE	7213967590	MILORD (IA)	TRESOR (MN)	MA12,5	53290, HUBERT Jean Marie
P	**5973**	HONGROISE	F	FR 5375605973	88	21/02/2012	5375605475	VERMEILLE	7213671015	BOLERO (IA)	JAPON (IA)		53290, HUBERT Jean Marie
P	**6052**	IVOIRE	F	FR 5375606052	88	14/03/2013	7270911507	BALADE	7213671015	BOLERO (IA)	ULYSSE (IA)		53290, HUBERT Jean Marie
P	**6096**	ISLANDE	F	FR 5375606096	88	17/08/2013	5375605959	GEORGETTE	7215981656	VIVOIN (IA)	MILORD (IA)		53290, HUBERT Jean Marie
P	**6187**	JOANE	F	FR 5375606187	88	16/11/2014	5375605636	CYGOYNE	7257407705	DARIUS (IA)	UNION (IA)		53290, HUBERT Jean Marie
P	**6213**	LABORIE	F	FR 5375606213	88	24/03/2015	5375605779	ESTOFETTE	5375605994	HIBOU (MN)	ULYSSE (IA)		53290, HUBERT Jean Marie
P	**6219**	LANDAISE	F	FR 5375606219	88	18/04/2015	5375605830	FRAMBOISE	7246252223	UNION (IA)	MILORD (IA)		53290, HUBERT Jean Marie
P	**6234**	LA COURBE	F	FR 5375606234	88	17/06/2015	5375605924	GABBY	7256940423	FUTUR (IA)	DARIUS (IA)		53290, HUBERT Jean Marie
P	**6255**	LACOURBE	F	FR 5375606255	88	28/10/2015	5375605738	DAUPHINE	7213797438	JAPON (IA)	ULYSSE (IA)		53290, HUBERT Jean Marie
P	**6334**	MEUSE	F	FR 5375606334	88	03/09/2016	5375605816	FLEURETTE	7213797438	JAPON (IA)	MUSTANG (IA)		53290, HUBERT Jean Marie
P	**6344**	MARGOT	F	FR 5375606344	88	02/10/2016	5375605959	GEORGETTE	7256940423	FUTUR (IA)	MILORD (IA)	M A 1 2	53290, HUBERT Jean Marie
P	**6359**	MIRABELLE	F	FR 5375606359	88	18/12/2016	5375605771	ELEGANTE	7256940423	FUTUR (IA)	BOLERO (IA)		53290, HUBERT Jean Marie
P	**6364**	NAGEUSE	F	FR 5375606364	88	29/01/2017	5375605636	CYGOYNE	7256940423	FUTUR (IA)	UNION (IA)		53290, HUBERT Jean Marie
P	**6370**	NORVEGE	F	FR 5375606370	88	18/02/2017	5375605973	HONGROISE	7257407939	JACOT (MN)	BOLERO (IA)		53290, HUBERT Jean Marie
P	**6378**	NEIGEUSE	F	FR 5375606378	88	23/04/2017	7270911507	BALADE	7213671015	BOLERO (IA)	ULYSSE (IA)		53290, HUBERT Jean Marie
P	**6388**	NAINE	F	FR 5375606388	88	26/05/2017	5375606103	IMAGE	7257407939	JACOT (MN)	ULONT (IA)		53290, HUBERT Jean Marie
P	**6441**	NIKITA	F	FR 5375606441	88	12/12/2017	5375605869	FRISONNE	7214032717	NEBULEUX (IA)	UNION (IA)		53290, HUBERT Jean Marie
P	**6460**	OASIS	F	FR 5375606460	88	27/04/2018	5375606071	INITIALE	7213797438	JAPON (IA)	MUSTANG (IA)		53290, HUBERT Jean Marie
P	**6497**	ORTENSIA	F	FR 5375606497	88	28/10/2018	5375605959	GEORGETTE	7256940423	FUTUR (IA)	MILORD (IA)	M A 1 3	53290, HUBERT Jean Marie
P	**6506**	ORPHELINE	F	FR 5375606506	88	16/11/2018	5375606096	ISLANDE	7214032717	NEBULEUX (IA)	VIVOIN (IA)		53290, HUBERT Jean Marie
P	**6522**	POULETTE	F	FR 5375606522	88	09/01/2019	5375606281	MANILLE	7213742554	KANGOO (IA)	HIBOU (MN)		53290, HUBERT Jean Marie
P	**6524**	PONDEUSE	F	FR 5375606524	88	14/01/2019	5375606187	JOANE	7257407939	JACOT (MN)	DARIUS (IA)		53290, HUBERT Jean Marie
P	**6525**	PANIQUE	F	FR 5375606525	88	18/01/2019	5375606290	MEIGNANNE	7257407509	URANIUM (IA)	JACOT (MN)		53290, HUBERT Jean Marie
A	**6532**	PERCHERONE	F	FR 5375606532	39	20/03/2019	5316008535	MAINANJOU	7257407939	JACOT (MN)		M A 3 7	53290, HUBERT Jean Marie
A	**6531**	PIVOINE	F	FR 5375606531	39	20/03/2019	5316008542	MANIE	7257407939	JACOT (MN)		M A 3 7	53290, HUBERT Jean Marie
A	**6538**	PERSEIGNE	F	FR 5375606538	39	11/04/2019	5316008544	MIMANCELLE	7257407939	JACOT (MN)		M A 3 7	53290, HUBERT Jean Marie
P	**6576**	PAYS	F	FR 5375606576	88	01/11/2019	5375606096	ISLANDE	7221983475	LELUART (IA)	VIVOIN (IA)		53290, HUBERT Jean Marie
P	**6587**	PISTACHE	F	FR 5375606587	88	06/12/2019	5375605779	ESTOFETTE	7213797438	JAPON (IA)	ULYSSE (IA)	M A 6	53290, HUBERT Jean Marie
P	**6593**	ROUGETTE	F	FR 5375606593	88	17/01/2020	5375606262	LEBLEUE	7213742554	KANGOO (IA)	MELCHIOR (IA)		53290, HUBERT Jean Marie
P	**6604**	REINE	F	FR 5375606604	88	29/03/2020	5375605636	CYGOYNE	7257407939	JACOT (MN)	UNION (IA)		53290, HUBERT Jean Marie
P	**6634**	RIVALE	F	FR 5375606634	88	22/08/2020	5375605948	GAMINE	5375606485	OSLO (MN)	ULONT (IA)	M A 6	53290, HUBERT Jean Marie
P	**6663**	SARCELLE	F	FR 5375606663	88	11/01/2021	5375605779	ESTOFETTE	7213742554	KANGOO (IA)	ULYSSE (IA)	M A 6	53290, HUBERT Jean Marie
P	**6665**	SAONOISE	F	FR 5375606665	88	17/01/2021	5375605973	HONGROISE	7221983475	LELUART (IA)	BOLERO (IA)		53290, HUBERT Jean Marie
P	**6664**	SOUMISE	F	FR 5375606664	88	17/01/2021	5375606344	MARGOT	7214014681	MUSTANG (IA)	FUTUR (IA)	M A 6	53290, HUBERT Jean Marie
P	**6667**	SOURIS	F	FR 5375606667	88	07/02/2021	5375605869	FRISONNE	5375606485	OSLO (MN)	UNION (IA)	M A 6	53290, HUBERT Jean Marie
P	**6683**	SOUCELLES	F	FR 5375606683	88	28/04/2021	5375606364	NAGEUSE	7257407705	DARIUS (IA)	FUTUR (IA)		53290, HUBERT Jean Marie
P	**6687**		F	FR 5375606687	88	12/05/2021	5375606219	LANDAISE	5375606485	OSLO (MN)	UNION (IA)		53290, HUBERT Jean Marie
P	**6686**	SIRENE	F	FR 5375606686	88	16/05/2021	5375606262	LEBLEUE	7214014681	MUSTANG (IA)	MELCHIOR (IA)		53290, HUBERT Jean Marie
A	**6722**	SOUMISE	F	FR 5375606722	39	29/11/2021	5375606538	PERSEIGNE	7213742554	KANGOO (IA)	JACOT (MN)	M A 1 8	53290, HUBERT Jean Marie
P	**6728**	SYRIE	F	FR 5375606728	88	14/12/2021	5375606507	OLGA	7213742554	KANGOO (IA)	MARIUS (IA)		53290, HUBERT Jean Marie
P	**6734**	SOMPTUEUX	F	FR 5375606734	88	31/12/2021	5375605779	ESTOFETTE	7213671015	BOLERO (IA)	ULYSSE (IA)	M A 6	53290, HUBERT Jean Marie

HUET Jean-Christophe - CPB — *FR 53153066*

Section	N° travail	Nom	Sexe	Numéro	race	Naissance	Mère		Père		G.P.M.	% croisé	Spécificités	Naisseur
P	**9166**	FIESTA	F	FR 7221749166	88	23/04/2010	7221749048	ROSE	7257407509	URANIUM (IA)	MILORD (IA)			72110, RAT Bernard
P	**8615**	NASA	F	FR 7261918615	88	18/06/2017	7261917985	VIPERE	7256171873	GEGE (MN)	MUSTANG (IA)			72170, BESNARD Rémi
P	**1837**	OHMELIE	F	FR 5342271837	88	17/06/2018	7232165559	JOIE	7257407509	URANIUM (IA)	ENJOLEUR (MN)			53600, HUET Jean-Christophe
P	**1838**	PIVOINE	F	FR 5342271838	88	03/05/2019	7280134399	MINETTE	7213742554	KANGOO (IA)	URANIUM (IA)			53600, HUET Jean-Christophe
A	**0001**	PENSEE	F	FR 5342280001	88	16/06/2019	7221749372	NATURE	7257407509	URANIUM (IA)	LOUSTICK (MN)	N O 2 5		53600, HUET Jean-Christophe
P	**0003**	REINETTE	F	FR 5342280003	88	20/04/2020	7261918615	NASA	7221749381	NASTY (MN)	GEGE (MN)			53600, HUET Jean-Christophe
P	**0006**	REGLISSE	F	FR 5342280006	88	15/05/2020	7280134399	MINETTE	7244019482	NUAGEUX (MN)	URANIUM (IA)	M A 6		53600, HUET Jean-Christophe
P	**0007**	RENOUEE	F	FR 5342280007	88	04/06/2020	5342271837	OHMELIE	7221749381	NASTY (MN)	URANIUM (IA)			53600, HUET Jean-Christophe
P	**9492**	RUMBA	F	FR 7221749492	88	25/09/2020	7221749166	FIESTA	7232166575	LOUSTICK (MN)	URANIUM (IA)	M A 6		72110, RAT Bernard
P	**0009**	STELLAIRE	F	FR 5342280009	88	12/05/2021	5342271837	OHMELIE	7213742554	KANGOO (IA)	URANIUM (IA)			53600, HUET Jean-Christophe
P	**0011**	SARRIETTE	F	FR 5342280011	88	25/08/2021	5342271838	PIVOINE	7232163516	GALLIUM (IA)	KANGOO (IA)			53600, HUET Jean-Christophe
P	**0010**	SAUGE	F	FR 5342280010	88	25/08/2021	5342271838	PIVOINE	7232163516	GALLIUM (IA)	KANGOO (IA)			53600, HUET Jean-Christophe
P	**0015**	TISANE	F	FR 5342280015	39	09/04/2022	5342280007	RENOUEE	2267574068	EDDU (IA)	NASTY (MN)			53600, HUET Jean-Christophe

JOEL GAUTHIER - CPB — *FR 41235214*

Section	N° travail	Nom	Sexe	Numéro	race	Naissance	Mère		Père		G.P.M.	% croisé	Spécificités	Naisseur
A	**4027**	NATUS	F	FR 7254344027	88	19/10/2017	7254343936	JACY			GENIE (MN)			72210, DERVELLOIS Jacques
A	**4034**	OTHILI	F	FR 7254344034	88	21/05/2018	7254343938	JAINA	7232167540	MILOU (MN)	GENIE (MN)	M A 2 2		72210, DERVELLOIS Jacques
P	**4043**	OTILIE	F	FR 7254344043	88	15/08/2018	7254343896	ICONE	7232167540	MILOU (MN)	ARTOIS (MN)	M A 1 3		72210, DERVELLOIS Jacques
A	**2115**	SAGA	F	FR 4123802115	88	20/09/2021	7254344043	OTILIE	7257407509	URANIUM (IA)	MILOU (MN)			41170, JOEL GAUTHIER
A	**2122**	SALSA	F	FR 4123802122	88	28/09/2021	7254344027	NATUS	7213671015	BOLERO (IA)				41170, JOEL GAUTHIER

JOUY Didier - CPB — *FR 72386206*

Section	N° travail	Nom	Sexe	Numéro	race	Naissance	Mère		Père		G.P.M.	% croisé	Spécificités	Naisseur
P	**8308**	GILOUERE	F	FR 7261918308	88	08/03/2011	7261917988	VALBALA	7267225032	CANOE (MN)	POLISSON (MN)			72170, BESNARD Rémi
P	**7836**	GAZELLE	F	FR 7257407836	88	04/05/2011	7257407667	CANAILLE	7254343785	CIRCUS (MN)	ARTOIS (MN)			72400, LOCHET Cl et Sylvère
P	**9198**	GAULOISE	F	FR 7221749198	88	08/05/2011	7221749125	DANIA	7257407645	BANCO (MN)	URANIUM (IA)			72110, RAT Bernard
P	**7932**	INTIME	F	FR 7257407932	88	29/08/2013	7257407717	DONZELLE	7254343785	CIRCUS (MN)	POLO (MN)			72400, LOCHET Cl et Sylvère
P	**7676**	JULIA	F	FR 7278357676	88	10/01/2014	7278357300	EOLE	7257407509	URANIUM (IA)	JAPON (IA)	M A 1 2		72530, JOUY Didier
P	**5556**	JUSTICE	F	FR 7232165556	88	23/03/2014	7232167050	ASTRA	5375605780	ENJOLEUR (MN)	RANCON (MN)			72260, LECROC Bruno
P	**5559**	JOIE	F	FR 7232165559	88	12/04/2014	7232168016	BABOU	5375605780	ENJOLEUR (MN)	RANCON (MN)			72260, LECROC Bruno
P	**7700**	JASMINE	F	FR 7278357700	88	22/04/2014	7249402791	SOUVERONNE	7213671015	BOLERO (IA)	RONALDO (MN)			72530, JOUY Didier
P	**7730**	JOLIE	F	FR 7278357730	88	20/05/2014	7257407836	GAZELLE	7257407509	URANIUM (IA)	CIRCUS (MN)			72530, JOUY Didier
P	**7788**	LADY	F	FR 7278357788	88	10/01/2015	7257407862	HARMONIE	7221749232	INOUI (MN)	MILORD (IA)			72530, JOUY Didier
P	**7800**	LOLITA	F	FR 7278357800	88	16/03/2015	7257407833	GABIE	7221749232	INOUI (MN)	CIRCUS (MN)			72530, JOUY Didier
P	**7806**	LAYA	F	FR 7278357806	88	19/04/2015	7278357300	EOLE	7221749232	INOUI (MN)	JAPON (IA)	MA12,5		72530, JOUY Didier
P	**7816**	LIBELLULE	F	FR 7278357816	88	25/04/2015	7278357446	GIROFLEE	7221749232	INOUI (MN)				72530, JOUY Didier
A	**0253**	MURE	F	FR 7206550253	39	23/04/2016	7237479806	EFFRAIE	7254343886	HOMERE 2 (MN)	ANTILLAIS (MN)	M A 2 5		72240, CHAPRON Gilles
A	**0257**	MACEDOINE	F	FR 7206550257	88	29/04/2016	7256171940	FLONA	7254343886	HOMERE 2 (MN)	DALHIA (MN)	M A 1 9		72240, CHAPRON Gilles
A	**0004**	MAGIQUE	F	FR 7208450004	88	23/08/2016	7261918308	GILOUERE	7278357644	INDIGO 2 (MN)	CANOE (MN)			72260, LANGELIER Charlie
P	**4399**	MINETTE	F	FR 7280134399	88	25/10/2016	7232165559	JOIE	7257407509	URANIUM (IA)	ENJOLEUR (MN)			72320, GOUIN Dominique
P	**8006**	NIGNIA	F	FR 7278358006	88	02/02/2017	7278357300	EOLE	7221749232	INOUI (MN)	JAPON (IA)	M A 1 2		72530, JOUY Didier
P	**6722**	NEIGE	F	FR 7229376722	88	19/02/2017	7229376599	GLUCIDE	7229376579	FIRMIN (MN)	UNION (IA)	M A 1 2		72550, DUTERTRE Liliane
P	**8105**	ONDINE	F	FR 7278358105	88	14/03/2018	7205310033	JEANNE	7221749271	JACOT (MN)	FUTUR (IA)			72530, JOUY Didier
A	**8106**	OLYMPIA	F	FR 7278358106	88	15/03/2018	7278357300	EOLE	7221749271	JACOT (MN)	JAPON (IA)	M A 1 3		72530, JOUY Didier
P	**8204**	OEILLETTE	F	FR 7278358204	88	24/11/2018	7257407836	GAZELLE	7221749271	JACOT (MN)	CIRCUS (MN)			72530, JOUY Didier
A	**8218**	PICARDIE	F	FR 7278358218	88	11/02/2019	7278357420	FANA	7221749271	JACOT (MN)	MILORD (IA)	M A 2 5		72530, JOUY Didier
P	**8240**	PRINCESSE	F	FR 7278358240	88	14/05/2019	7278357910	MELODIE	7221749271	JACOT (MN)	INOUI (MN)			72530, JOUY Didier
P	**8260**	PROMESSE	F	FR 7278358260	88	13/07/2019	7257407822	GAZETTE	7221749271	JACOT (MN)	CIRCUS (MN)			72530, JOUY Didier
P	**8300**	PEPETTE	F	FR 7278358300	88	30/10/2019	7278357700	JASMINE	7221749271	JACOT (MN)	BOLERO (IA)			72530, JOUY Didier
P	**8301**	PIMPRENELE	F	FR 7278358301	88	30/10/2019	7278357700	JASMINE	7221749271	JACOT (MN)	BOLERO (IA)			72530, JOUY Didier
P	**8284**	PORSCHE	F	FR 7278358284	88	19/11/2019	7232165556	JUSTICE	7221749271	JACOT (MN)	ENJOLEUR (MN)			72530, JOUY Didier
A	**3666**	PATTIE	F	FR 8567283666	88	04/12/2019	7257407932	INTIME	7213742554	KANGOO (IA)	CIRCUS (MN)			85230, PILLET Marc et Marie
P	**8288**	RAFALE	F	FR 7278358288	88	05/01/2020	7278357878	LOUNA	7221749271	JACOT (MN)	INOUI (MN)			72530, JOUY Didier
P	**8306**	RAYANA	F	FR 7278358306	88	23/03/2020	7278357300	EOLE	7221749271	JACOT (MN)	JAPON (IA)	M A 1 3		72530, JOUY Didier

P	**8310**	ROXANE	F	FR 7278358310	88	27/03/2020	7278357730	JOLIE	7221749271	JACOT (MN)	URANIUM (IA)			72530, JOUY Didier
P	**8316**	RICOTTA	F	FR 7278358316	88	15/04/2020	7278357676	JULIA	7221749271	JACOT (MN)	URANIUM (IA)	M	A 6	72530, JOUY Didier
P	**8315**	ROANNE	F	FR 7278358315	88	15/04/2020	7278357788	LADY	7221749271	JACOT (MN)	INOUI (MN)			72530, JOUY Didier
P	**8320**	ROMA	F	FR 7278358320	88	19/04/2020	7278357806	LAYA	7221749271	JACOT (MN)	INOUI (MN)	M	A 6	72530, JOUY Didier
P	**8024**	ROSETTE	F	FR 7257408024	88	24/04/2020	7229376722	NEIGE	7257407705	DARIUS (IA)	FIRMIN (MN)	M	A 6	72400, LOCHET Cl et Sylvère
P	**0004**	RHUBARBE	F	FR 5342280004	88	07/05/2020	7232165559	JOIE	7244019482	NUAGEUX (MN)	ENJOLEUR (MN)	M	A 6	53600, HUET Jean-Christophe
P	**0005**	RENONCULE	F	FR 5342280005	88	15/05/2020	7280134399	MINETTE	7244019482	NUAGEUX (MN)	URANIUM (IA)	M	A 6	53600, HUET Jean-Christophe
P	**8344**	REBECCA	F	FR 7278358344	88	28/06/2020	7208450004	MAGIQUE	7221749271	JACOT (MN)	INDIGO 2 (MN)			72530, JOUY Didier
P	**8355**	ROULIA	F	FR 7278358355	88	07/08/2020	7278357816	LIBELLULE	7221749271	JACOT (MN)	INOUI (MN)			72530, JOUY Didier
A	**8364**	RULIA	F	FR 7278358364	88	13/10/2020	7278357420	FANA	7221749381	NASTY (MN)	MILORD (IA)	M	A25	72530, JOUY Didier
P	**8368**	ROUGEOLE	F	FR 7278358368	88	19/12/2020	7257407836	GAZELLE	7221749381	NASTY (MN)	CIRCUS (MN)			72530, JOUY Didier
P	**8400**	SYLVIA	F	FR 7278358400	88	15/04/2021	7278357806	LAYA	7221749381	NASTY (MN)	INOUI (MN)			72530, JOUY Didier
P	**8410**		F	FR 7278358410	88	24/04/2021	7229376722	NEIGE	7221749381	NASTY (MN)	FIRMIN (MN)			72530, JOUY Didier
P	**8428**	SAUTERELLE	F	FR 7278358428	88	27/05/2021	7232165559	JOIE	7257407889	HINDOU (IA)	ENJOLEUR (MN)			72530, JOUY Didier
P	**8425**	SOLAIRE	F	FR 7278358425	88	29/05/2021	7257407932	INTIME	7278358202	OBELIX (MN)	CIRCUS (MN)			72530, JOUY Didier
P	**8436**	SUPERGIRL	F	FR 7278358436	88	28/06/2021	7278357816	LIBELLULE	7221749381	NASTY (MN)	INOUI (MN)			72530, JOUY Didier
A	**8450**	SULIA	F	FR 7278358450	88	02/10/2021	7278357420	FANA	7221749381	NASTY (MN)	MILORD (IA)	M	A25	72530, JOUY Didier
P	**8456**	STRATEGIE	F	FR 7278358456	88	28/10/2021	7232165556	JUSTICE	7221749381	NASTY (MN)	ENJOLEUR (MN)			72530, JOUY Didier
A	**8466**	TOUPIE	F	FR 7278358466	88	02/03/2022	7206550253	MURE	7206550348	POPOF (IA)	HOMERE 2 (MN)	M	A18	72530, JOUY Didier
P	**8470**	TURBINE	F	FR 7278358470	88	16/03/2022	7278357730	JOLIE	7206550348	POPOF (IA)	URANIUM (IA)	M	A12	72530, JOUY Didier
P	**8472**	TAGADA	F	FR 7278358472	39	18/03/2022	7278358100	OPALINE	7206550348	POPOF (IA)		M	A 6	72530, JOUY Didier
P	**8475**	TROPHEE	F	FR 7278358475	88	22/03/2022	7261918308	GILOUERE	7206550348	POPOF (IA)	CANOE (MN)			72530, JOUY Didier
P	**8490**	TAYA	F	FR 7278358490	88	18/04/2022	7278357806	LAYA	7206550348	POPOF (IA)	INOUI (MN)	M	A 6	72530, JOUY Didier
P	**8496**	TOSCANE	F	FR 7278358496	88	25/04/2022	7229376722	NEIGE	7206550348	POPOF (IA)	FIRMIN (MN)			72530, JOUY Didier

LEBATTEUX Lionel -CPB — *FR 72039277*

Section	N° travail	Nom	Sexe	Numéro	race	Naissance	Mère		Père		G.P.M.	% croisé	Spécificités	Naisseur
P	**3578**	HUTTE	F	FR 7232163578	88	26/05/2012	7232169056	DINASTIE	5375605780	ENJOLEUR (MN)	RANCON (MN)			72260, LECROC Bruno
A	**4542**	ILIADE	F	FR 7232164542	88	01/03/2013	7232167034	AMBRE	7256940423	FUTUR (IA)	RAPIDE (MN)	MA19		72260, LECROC Bruno
P	**6502**	JUVENILE	F	FR 7232166502	88	04/11/2014	7232162032	ELEA	5375605780	ENJOLEUR (MN)	UGOLIN (MN)	MA12		72260, LECROC Bruno
P	**9283**	LADY	F	FR 7221749283	88	01/03/2015	7221749144	ETHILA	7232162027	ESPRIT (MN)	BANCO (MN)			72110, RAT Bernard
P	**9285**	LACUNE	F	FR 7221749285	88	09/03/2015	7221749209	HACIENDA	7221983115	HECTOR (MN)	BANCO (MN)			72110, RAT Bernard
P	**9284**	LAGUNE	F	FR 7221749284	88	09/03/2015	7221749175	FRISE	7232162027	ESPRIT (MN)	JAPON (IA)			72110, RAT Bernard
P	**9292**	LABIALE	F	FR 7221749292	88	19/03/2015	7221749220	HERSE	7221983115	HECTOR (MN)	ESPRIT (MN)			72110, RAT Bernard
P	**9293**	LABILITE	F	FR 7221749293	88	20/03/2015	7221749222	HELICE	7221983115	HECTOR (MN)	ESPRIT (MN)			72110, RAT Bernard
P	**9304**	LINOTE	F	FR 7221749304	88	20/05/2015	7221749081	VINETTE	7232162027	ESPRIT (MN)	JAPON (IA)			72110, RAT Bernard
P	**9310**	LIVETTE	F	FR 7221749310	88	03/10/2015	7221749182	GUINESS	7221983115	HECTOR (MN)	URANIUM (IA)			72110, RAT Bernard
P	**9312**	LACERIE	F	FR 7221749312	88	23/10/2015	7221749114	CALINETTE	7214014681	MUSTANG (IA)	URANIUM (IA)			72110, RAT Bernard
P	**9314**	LATENCE	F	FR 7221749314	88	26/10/2015	7221749152	ETOILE	7221983115	HECTOR (MN)	URANIUM (IA)			72110, RAT Bernard
P	**9321**	MOITIER	F	FR 7221749321	88	12/02/2016	7221749204	GALIEE	7221983115	HECTOR (MN)	ESPRIT (MN)			72110, RAT Bernard
P	**9324**	MEDINA	F	FR 7221749324	88	07/03/2016	7221749126	DRINE	7232162027	ESPRIT (MN)	URANIUM (IA)			72110, RAT Bernard
P	**9325**	MIRE	F	FR 7221749325	88	09/03/2016	7221749103	BANISE	7232162027	ESPRIT (MN)	URANIUM (IA)			72110, RAT Bernard
P	**9326**	MINETTE	F	FR 7221749326	88	11/03/2016	7221749175	FRISE	7232162027	ESPRIT (MN)	JAPON (IA)			72110, RAT Bernard
P	**9329**	MASURE	F	FR 7221749329	88	26/03/2016	7221749116	CASTILLE	7232162027	ESPRIT (MN)	URANIUM (IA)			72110, RAT Bernard
P	**9350**	MEULE	F	FR 7221749350	88	09/11/2016	7221749200	GALAXIE	7221983115	HECTOR (MN)	BANCO (MN)			72110, RAT Bernard
P	**9362**	NICE	F	FR 7221749362	88	05/03/2017	7221749103	BANISE	7232162027	ESPRIT (MN)	URANIUM (IA)			72110, RAT Bernard
P	**9371**	NATIF	F	FR 7221749371	88	20/04/2017	7221749206	HACHE	7232162027	ESPRIT (MN)	BANCO (MN)			72110, RAT Bernard
A	**0291**	NAVIRE	M	FR 7206550291	88	04/05/2017	7270911490	BRETELLE	7254343886	HOMERE 2 (MN)	LANDEAU (MN)	MA12,5		72240, CHAPRON Gilles
P	**0840**	NOUBA	F	FR 7221760840	88	14/11/2017	7232165539	JAVANAISE	7232166575	LOUSTICK (MN)	ENJOLEUR (MN)			72110, LEBATTEUX Lionel
P	**9513**	NACELLE	F	FR 7232169513	88	17/12/2017	7232167518	LOUPETTE	7232167526	MEXICO (MN)	ICARE (MN)			72260, LECROC Bruno
A	**0002**	ORMANDE	F	FR 7221760002	88	28/02/2018	7221760756	NO50	7213967590	MILORD (IA)	DARIUS (IA)	NO25		72110, LEBATTEUX Lionel
P	**0003**	OURANDE	F	FR 7221760003	88	03/03/2018	7232165566	JURANDE	7214014681	MUSTANG (IA)	ENJOLEUR (MN)			72110, LEBATTEUX Lionel
P	**0011**	OUVRIERE	F	FR 7221760011	88	28/06/2018	7232166502	JUVENILE	7256940423	FUTUR (IA)	ENJOLEUR (MN)	MA13		72110, LEBATTEUX Lionel
P	**0021**	ODYSSEE	F	FR 7221760021	88	13/09/2018	7232164542	ILIADE	7232163516	GALLIUM (IA)	FUTUR (IA)	M A 8		72110, LEBATTEUX Lionel
P	**0023**	ONDEE	F	FR 7221760023	88	16/10/2018	7232165539	JAVANAISE	7257407509	URANIUM (IA)	ENJOLEUR (MN)			72110, LEBATTEUX Lionel
P	**0028**	ORBITALE	F	FR 7221760028	88	28/11/2018	7221749325	MIRE	7257407889	HINDOU (IA)	ESPRIT (MN)			72110, LEBATTEUX Lionel
P	**1498**		M	FR 7221761498	88	05/12/2018	7221749329	MASURE	7213797438	JAPON (IA)	ESPRIT (MN)			72110, LEBATTEUX Lionel
P	**0029**	PLABILITE	F	FR 7221760029	88	22/01/2019	7221749293	LABILITE	7254343976	LANGE (MN)	HECTOR (MN)			72110, LEBATTEUX Lionel
P	**0031**	PLINOTE	F	FR 7221760031	88	24/01/2019	7221749304	LINOTE	7232163516	GALLIUM (IA)	ESPRIT (MN)			72110, LEBATTEUX Lionel
P	**0041**	POULETTE	F	FR 7221760041	88	14/02/2019	7221749326	MINETTE	7257407509	URANIUM (IA)	ESPRIT (MN)			72110, LEBATTEUX Lionel
P	**0047**	PARTIE	F	FR 7221760047	88	26/03/2019	7221749321	MOITIER	7254343976	LANGE (MN)	HECTOR (MN)			72110, LEBATTEUX Lionel
P	**0054**	PUVENILE	F	FR 7221760054	88	02/07/2019	7232166502	JUVENILE	7256940423	FUTUR (IA)	ENJOLEUR (MN)	M A .		72110, LEBATTEUX Lionel
P	**0055**	PURANDE	F	FR 7221760055	88	03/07/2019	7232165566	JURANDE	7214014681	MUSTANG (IA)	ENJOLEUR (MN)	M A 6		72110, LEBATTEUX Lionel
P	**0067**	PANHUTTE	F	FR 7221760067	88	09/10/2019	7232163578	HUTTE	7257407509	URANIUM (IA)	ENJOLEUR (MN)			72110, LEBATTEUX Lionel
P	**0069**	PRUNE	F	FR 7221760069	88	16/10/2019	7221749284	LAGUNE	7257407705	DARIUS (IA)	ESPRIT (MN)			72110, LEBATTEUX Lionel
A	**0070**	0070	F	FR 7221760070	39	18/10/2019	7221760810	NO50	7214014681	MUSTANG (IA)	BOLERO (IA)	N O25		72110, LEBATTEUX Lionel
P	**0071**	PANIFIEE	F	FR 7221760071	88	26/10/2019	7221749350	MEULE	7257407509	URANIUM (IA)	HECTOR (MN)			72110, LEBATTEUX Lionel
P	**0090**	RAMURE	F	FR 7221760090	88	07/02/2020	7221749329	MASURE	7206550291	NAVIRE (MN)	ESPRIT (MN)	M A 6		72110, LEBATTEUX Lionel
P	**0091**	RIMETTE	F	FR 7221760091	88	01/03/2020	7221749326	MINETTE	7206550291	NAVIRE (MN)	ESPRIT (MN)	M A 6		72110, LEBATTEUX Lionel
P	**0094**	RATENCE	F	FR 7221760094	88	03/03/2020	7221749314	LATENCE	7232168560	NINI (MN)	HECTOR (MN)	M A 7		72110, LEBATTEUX Lionel
P	**0093**	RUNE	F	FR 7221760093	88	03/03/2020	7221749285	LACUNE	7232168560	NINI (MN)	HECTOR (MN)	M A 7		72110, LEBATTEUX Lionel
P	**0130**		F	FR 7221760130	88	23/09/2020	7232163578	HUTTE	7206550291	NAVIRE (MN)	ENJOLEUR (MN)	M A 6		72110, LEBATTEUX Lionel
P	**0131**		F	FR 7221760131	88	23/09/2020	7232163578	HUTTE	7206550291	NAVIRE (MN)	ENJOLEUR (MN)	M A 6		72110, LEBATTEUX Lionel
A	**0132**		F	FR 7221760132	39	28/09/2020	7221760810	NO50	7206550291	NAVIRE (MN)	BOLERO (IA)	N O31		72110, LEBATTEUX Lionel
A	**0139**	0139	F	FR 7221760139	88	05/01/2021	7221760002	ORMANDE	7206550291	NAVIRE (MN)	MILORD (IA)	N O18		72110, LEBATTEUX Lionel
P	**0141**	0141	F	FR 7221760141	88	06/01/2021	7232169513	NACELLE	7206550291	NAVIRE (MN)	MEXICO (MN)	M A 6		72110, LEBATTEUX Lionel
P	**0144**		F	FR 7221760144	88	22/01/2021	7221749314	LATENCE	7232168560	NINI (MN)	HECTOR (MN)	MA7,5		72110, LEBATTEUX Lionel
P	**0149**		F	FR 7221760149	88	26/01/2021	7221749326	MINETTE	7206550291	NAVIRE (MN)	ESPRIT (MN)	M A 6		72110, LEBATTEUX Lionel
A	**0155**		F	FR 7221760155	88	15/02/2021	7221760756	NO50	7232168560	NINI (MN)	DARIUS (IA)	NO37,5		72110, LEBATTEUX Lionel
P	**0159**	0159	F	FR 7221760159	88	24/03/2021	7221749292	LABIALE	7232168560	NINI (MN)	HECTOR (MN)	MA7,5		72110, LEBATTEUX Lionel
A	**0161**		F	FR 7221760161	88	09/04/2021	7232164542	ILIADE	7206550291	NAVIRE (MN)	FUTUR (IA)	MA15		72110, LEBATTEUX Lionel
P	**0169**		F	FR 7221760169	88	26/07/2021	7221760031	PLINOTE	7232168560	NINI (MN)	GALLIUM (IA)			72110, LEBATTEUX Lionel
P	**0170**		F	FR 7221760170	88	27/07/2021	7221760011	OUVRIERE	7206550291	NAVIRE (MN)	FUTUR (IA)	MA12		72110, LEBATTEUX Lionel
P	**0172**		F	FR 7221760172	88	04/08/2021	7221760028	ORBITALE	7232168560	NINI (MN)	HINDOU (IA)			72110, LEBATTEUX Lionel
P	**0186**		F	FR 7221760186	88	18/11/2021	7221749321	MOITIER	7221761498		HECTOR (MN)			72110, LEBATTEUX Lionel
P	**0188**		F	FR 7221760188	88	04/12/2021	7221749314	LATENCE	7232168560	NINI (MN)	HECTOR (MN)	M A 7		72110, LEBATTEUX Lionel
P	**0191**		F	FR 7221760191	88	19/01/2022	7221760021	ODYSSEE	7206550291	NAVIRE (MN)	GALLIUM (IA)	MA10		72110, LEBATTEUX Lionel
P	**0194**	0194	F	FR 7221760194	88	22/01/2022	7221760047	PARTIE	7206550291	NAVIRE (MN)	LANGE (MN)	M A 6		72110, LEBATTEUX Lionel
P	**0195**	0195	F	FR 7221760195	88	22/01/2022	7221749283	LADY	7206550291	NAVIRE (MN)	ESPRIT (MN)	M A 6		72110, LEBATTEUX Lionel
P	**0197**	0197	F	FR 7221760197	88	23/01/2022	7221749310	LIVETTE	7206550291	NAVIRE (MN)	HECTOR (MN)	M A 6		72110, LEBATTEUX Lionel
P	**0200**		F	FR 7221760200	88	26/01/2022	7221749325	MIRE	7206550291	NAVIRE (MN)	ESPRIT (MN)	M A 6		72110, LEBATTEUX Lionel
A	**0201**		F	FR 7221760201	88	27/01/2022	7221760002	ORMANDE	7206550291	NAVIRE (MN)	MILORD (IA)	NO18		72110, LEBATTEUX Lionel
A	**0206**		F	FR 7221760206	88	20/02/2022	7221760756	NO50	7221761498		DARIUS (IA)	NO25		72110, LEBATTEUX Lionel
P	**0208**		F	FR 7221760208	88	21/02/2022	7221749285	LACUNE	7221761498		HECTOR (MN)			72110, LEBATTEUX Lionel
P	**0214**		F	FR 7221760214	88	01/03/2022	7221760003	OURANDE	7206550291	NAVIRE (MN)	MUSTANG (IA)	M A 6		72110, LEBATTEUX Lionel
P	**0220**	0220	F	FR 7221760220	88	07/03/2022	7232169513	NACELLE	7206550291	NAVIRE (MN)	MEXICO (MN)	M A 6		72110, LEBATTEUX Lionel
P	**0223**		F	FR 7221760223	88	13/03/2022	7232163578	HUTTE	7206550291	NAVIRE (MN)	ENJOLEUR (MN)	M A 6		72110, LEBATTEUX Lionel
P	**0228**		F	FR 7221760228	88	31/03/2022	7232164542	ILIADE	7221761498		FUTUR (IA)	M A 9		72110, LEBATTEUX Lionel

LECROC Bruno - CPB — *FR 72112095*

Section	N° travail	Nom	Sexe	Numéro	race	Naissance	Mère		Père		G.P.M.	% croisé	Spécificités	Naisseur
A	**2507**	FELICITE	F	FR 7232162507	88	01/02/2010	7232169044	CACHOU	7232165036	UGOLIN (MN)	RANCON (MN)	MA25		72260, LECROC Bruno

P	**3505**	GLOIRE	F	FR 7232163505	88	30/11/2011	7232169003	CALINE	7213967590	MILORD (IA)	VARENNE (MN)			72260, LECROC Bruno
P	**3519**	HERA	F	FR 7232163519	88	10/01/2012	7232167055	ARENA	5305407474	OPINION (IA)	RANCON (MN)			72260, LECROC Bruno
P	**3524**	HOUILLE	F	FR 7232163524	88	16/01/2012	7232161020	DIVINE	5375605780	ENJOLEUR (MN)	RANCON (MN)	MA13		72260, LECROC Bruno
P	**3582**	HERMIONE	F	FR 7232163582	88	20/09/2012	7232167044	ANTIGONE	5375605635	CRISTAL (MN)	RANCON (MN)			72260, LECROC Bruno
P	**4501**	HOUPPETTE	F	FR 7232164501	88	07/11/2012	7232162033	EFIA	5375605780	ENJOLEUR (MN)	ANIS (MN)			72260, LECROC Bruno
P	**4532**	IDEALE	F	FR 7232164532	88	28/01/2013	7232162518	FLEUR	7213967590	MILORD (IA)	RANCON (MN)			72260, LECROC Bruno
P	**4535**	IVOIRE	F	FR 7232164535	88	13/02/2013	7232167034	AMBRE	5375605780	ENJOLEUR (MN)	RAPIDE (MN)	MA13		72260, LECROC Bruno
P	**5504**	IDOLE	F	FR 7232165504	88	27/11/2013	7232162028	ELITE	5375605780	ENJOLEUR (MN)	RANCON (MN)			72260, LECROC Bruno
P	**5537**	JADE	F	FR 7232165537	88	27/01/2014	7232167034	AMBRE	5375605780	ENJOLEUR (MN)	RAPIDE (MN)	MA12		72260, LECROC Bruno
P	**5549**	JACINTHE	F	FR 7232165549	88	06/03/2014	7232169026	COCOTTE	5375605780	ENJOLEUR (MN)	VARENNE (MN)			72260, LECROC Bruno
A	**5564**	JOLIETTE	F	FR 7232165564	88	07/05/2014	7232168011	BACARA	5375605780	ENJOLEUR (MN)	RAPIDE (MN)	MA19		72260, LECROC Bruno
P	**5571**	JAVELINE	F	FR 7232165571	88	31/05/2014	7232166006	VERLAINE	5375605780	ENJOLEUR (MN)	RANCON (MN)			72260, LECROC Bruno
P	**5575**	JONQUE	F	FR 7232165575	39	29/07/2014	7232168034	BISE	7221982988	GORILLE (MN)	RANCON (MN)			72260, LECROC Bruno
P	**6503**	JOUEUSE	F	FR 7232166503	88	16/11/2014	7232163505	GLOIRE	7221982988	GORILLE (MN)	MILORD (IA)			72260, LECROC Bruno
P	**6506**	JUTEUSE	F	FR 7232166506	88	01/12/2014	7232162028	ELITE	7257407705	DARIUS (IA)	RANCON (MN)			72260, LECROC Bruno
P	**6517**	JAUGE	F	FR 7232166517	88	24/12/2014	7232162061	EXQUISE	5375605780	ENJOLEUR (MN)	UGOLIN (MN)	MA12		72260, LECROC Bruno
P	**6531**	KATIA	F	FR 7232166531	88	06/01/2015	7232162033	EFIA	7221982988	GORILLE (MN)	ANIS (MN)	MA13		72260, LECROC Bruno
P	**6532**	KANDY	F	FR 7232166532	88	07/01/2015	7232162566	FROUSSE	7221982988	GORILLE (MN)	VANUPIED (MN)	MA12		72260, LECROC Bruno
A	**6552**	LILOU	F	FR 7232166552	88	15/03/2015	7232162723	GALINETTE	7245918829	ISIDORE (MN)	VANUPIED (MN)	MA25		72260, LECROC Bruno
P	**6562**	LUCIA	F	FR 7232166562	88	03/05/2015	7232169044	CACHOU	7221982988	GORILLE (MN)	RANCON (MN)			72260, LECROC Bruno
P	**6567**	LIQUEUR	F	FR 7232166567	88	29/05/2015	7232168045	BRISE	7221982988	GORILLE (MN)	RANCON (MN)			72260, LECROC Bruno
P	**2253**	JOJO	M	FR 7256942253	88	13/07/2015	7256940947	FUTILE	7232163515	GLADIATEUR (MN)	CALME (MN)			72110, GUILLEUX Emmanuel
P	**7501**	LESSY	F	FR 7232167501	88	21/10/2015	7232163505	GLOIRE	7221982988	GORILLE (MN)	MILORD (IA)			72260, LECROC Bruno
P	**7524**	MACHA	F	FR 7232167524	88	26/01/2016	7232167056	ALOE	7232164531	ICARE (MN)	RANCON (MN)	MA9,5		72260, LECROC Bruno
P	**7532**	MOLLY	F	FR 7232167532	88	06/02/2016	7232164562	IBIS	7221982988	GORILLE (MN)	CRISTAL (MN)	MA9,5		72260, LECROC Bruno
P	**7546**	MALICE	F	FR 7232167546	88	15/03/2016	7232169019	CLIO	7232164531	ICARE (MN)	RANCON (MN)	MA9,5		72260, LECROC Bruno
A	**7556**	MOKA	F	FR 7232167556	88	27/04/2016	7232168011	BACARA	7221982988	GORILLE (MN)	RAPIDE (MN)	MA19		72260, LECROC Bruno
P	**7562**	MIRANDA	F	FR 7232167562	88	14/05/2016	7232162518	FLEUR	7221982988	GORILLE (MN)	RANCON (MN)	MA12,5		72260, LECROC Bruno
P	**7570**	MALA	F	FR 7232167570	39	01/06/2016	7232162536	FOUGUE	7221982988	GORILLE (MN)	RANCON (MN)			72260, LECROC Bruno
A	**7575**	MIRABELLE	F	FR 7232167575	88	28/06/2016	7232162032	ELEA	7232164531	ICARE (MN)	UGOLIN (MN)	MA22		72260, LECROC Bruno
P	**7577**	MOUMOUNE	F	FR 7232167577	88	23/07/2016	7232162029	EBRA	7221982988	GORILLE (MN)	RANCON (MN)			72260, LECROC Bruno
P	**8505**	MARJOLAINE	F	FR 7232168505	88	14/11/2016	7232164510	HARISSA	7221982988	GORILLE (MN)	ENJOLEUR (MN)			72260, LECROC Bruno
P	**8509**	MARSHA	F	FR 7232168509	88	19/11/2016	7232164539	INDIA	7221982988	GORILLE (MN)	GENIE (MN)	MA12,5		72260, LECROC Bruno
P	**8515**	MESSALINE	F	FR 7232168515	88	25/11/2016	7232163545	HOTESSE	7232164531	ICARE (MN)	ENJOLEUR (MN)	MA9,5		72260, LECROC Bruno
A	**8518**	MAKITA	F	FR 7232168518	88	26/11/2016	7232163553	HERMINE	7232164531	ICARE (MN)	ENJOLEUR (MN)	MA19		72260, LECROC Bruno
A	**8522**	MIRTILLE	F	FR 7232168522	88	03/12/2016	7232161020	DIVINE	7232164531	ICARE (MN)	RANCON (MN)	MA22		72260, LECROC Bruno
P	**8534**	NYMPHE	F	FR 7232168534	88	08/01/2017	7232167056	ALOE	7221982988	GORILLE (MN)	RANCON (MN)			72260, LECROC Bruno
A	**8546**	NEBULEUSE	F	FR 7232168546	88	08/03/2017	7232162061	EXQUISE	7232164531	ICARE (MN)	UGOLIN (MN)	MA22		72260, LECROC Bruno
P	**8548**	NYMPHE	F	FR 7232168548	88	12/03/2017	7232162740	GINGER	7232164531	ICARE (MN)	ANIS (MN)	MA9,5		72260, LECROC Bruno
P	**8550**	NEVA	F	FR 7232168550	88	15/03/2017	7232162753	GRATOUNE	7232164531	ICARE (MN)	ANIS (MN)	MA9,5		72260, LECROC Bruno
P	**8554**	NYMPHEA	F	FR 7232168554	88	01/04/2017	7232168043	BASTILLE	7221982988	GORILLE (MN)	RANCON (MN)			72260, LECROC Bruno
P	**8559**	NOBLESSE	F	FR 7232168559	88	20/04/2017	7232169026	COCOTTE	7232164531	ICARE (MN)	VARENNE (MN)	MA9,5		72260, LECROC Bruno
P	**8566**	NOVA	F	FR 7232168566	39	15/05/2017	7232162536	FOUGUE	7221982988	GORILLE (MN)	RANCON (MN)			72260, LECROC Bruno
P	**8570**	NATURE	F	FR 7232168570	88	21/06/2017	7232162029	EBRA	7221982988	GORILLE (MN)	RANCON (MN)			72260, LECROC Bruno
A	**9504**	NESSIE	F	FR 7232169504	88	07/12/2017	7232169016	CORAIL	7221982988	GORILLE (MN)	UGOLIN (MN)	MA19		72260, LECROC Bruno
P	**9505**	NUANCE	F	FR 7232169505	88	11/12/2017	7232163524	HOUILLE	7270761310	JABORANDY (MN)	ENJOLEUR (MN)	MA12,5		72260, LECROC Bruno
A	**9510**	NOUMA	F	FR 7232169510	39	15/12/2017	7232162507	FELICITE	7270761310	JABORANDY (MN)	UGOLIN (MN)	MA19		72260, LECROC Bruno
P	**9516**	NUANCE	F	FR 7232169516	88	28/12/2017	7232163553	HERMINE	7256942253	JOJO (MN)	ENJOLEUR (MN)			72260, LECROC Bruno
P	**9522**	NEFFE	F	FR 7232169522	88	05/01/2018	7232164510	HARISSA	7221982988	GORILLE (MN)	ENJOLEUR (MN)			72260, LECROC Bruno
P	**9551**	OCEANE	F	FR 7232169551	39	17/02/2018	7232164511	HARDIE	7256942253	JOJO (MN)	CRISTAL (MN)			72260, LECROC Bruno
P	**9553**	OLIVINE	F	FR 7232169553	88	17/02/2018	7232162740	GINGER	7221982988	GORILLE (MN)	ANIS (MN)			72260, LECROC Bruno
P	**9555**	ORCHIDEE	F	FR 7232169555	88	01/03/2018	7232166562	LUCIA	7221983475	LELUART (IA)	GORILLE (MN)			72260, LECROC Bruno
P	**9559**	OASIS	F	FR 7232169559	88	17/03/2018	7232162518	FLEUR	7221982988	GORILLE (MN)	RANCON (MN)	MA13		72260, LECROC Bruno
P	**9578**	ONGLETTE	F	FR 7232169578	88	24/08/2018	7232162029	EBRA	7221983475	LELUART (IA)	RANCON (MN)			72260, LECROC Bruno
P	**9579**	OSEILLE	F	FR 7232169579	88	14/10/2018	7232165578	JEUNESSE	7221983475	LELUART (IA)	ENJOLEUR (MN)			72260, LECROC Bruno
P	**9580**	OSTRALE	F	FR 7232169580	88	20/10/2018	7232165519	IMPALA	7221983475	LELUART (IA)	ENJOLEUR (MN)			72260, LECROC Bruno
P	**1501**	ONDE	F	FR 7232161501	88	05/11/2018	7232165564	JOLIETTE	7221983475	LELUART (IA)	ENJOLEUR (MN)	M A .		72260, LECROC Bruno
P	**1508**	OEILLETTE	F	FR 7232161508	88	20/11/2018	7232163505	GLOIRE	7256942253	JOJO (MN)	MILORD (IA)			72260, LECROC Bruno
P	**1510**	OGIVE	F	FR 7232161510	88	30/11/2018	7232162035	EPICE	7256942253	JOJO (MN)	ANIS (MN)			72260, LECROC Bruno
P	**1518**	OPERETTE	F	FR 7232161518	88	17/12/2018	7232166548	LOLITA	7221983475	LELUART (IA)	GORILLE (MN)			72260, LECROC Bruno
P	**1529**	ORANGE	F	FR 7232161529	88	31/12/2018	7232167512	LIBERTE	7221983475	LELUART (IA)	MUSTANG (IA)			72260, LECROC Bruno
P	**1539**	PAILLE	F	FR 7232161539	88	17/01/2019	7232166506	JUTEUSE	7256942253	JOJO (MN)	DARIUS (IA)			72260, LECROC Bruno
P	**1542**	PERLE	F	FR 7232161542	88	19/01/2019	7232169016	CORAIL	7256942253	JOJO (MN)	UGOLIN (MN)	MA12		72260, LECROC Bruno
P	**1549**	PLUME	F	FR 7232161549	88	18/03/2019	7232164501	HOUPPETTE	7256942253	JOJO (MN)	ENJOLEUR (MN)			72260, LECROC Bruno
P	**1551**	PLAISANTE	F	FR 7232161551	88	20/03/2019	7232165504	IDOLE	7256942253	JOJO (MN)	ENJOLEUR (MN)			72260, LECROC Bruno
P	**1553**	PEPPA	F	FR 7232161553	88	28/03/2019	7232162733	GRACE	7256942253	JOJO (MN)	VANUPIED (MN)	M A 7		72260, LECROC Bruno
P	**1561**	PAQUITA	F	FR 7232161561	88	18/04/2019	7232162061	EXQUISE	7256942253	JOJO (MN)	UGOLIN (MN)	MA12		72260, LECROC Bruno
P	**1564**	PISTACHE	F	FR 7232161564	88	27/04/2019	7232162032	ELEA	7256942253	JOJO (MN)	UGOLIN (MN)	MA12		72260, LECROC Bruno
P	**1570**	POLKA	F	FR 7232161570	88	12/08/2019	7232164535	IVOIRE	7232163516	GALLIUM (IA)	ENJOLEUR (MN)	M A 7		72260, LECROC Bruno
P	**1572**	PENSEE	F	FR 7232161572	88	28/08/2019	7232165578	JEUNESSE	7256942253	JOJO (MN)	ENJOLEUR (MN)			72260, LECROC Bruno
P	**1573**	PRALINE	F	FR 7232161573	88	18/09/2019	7232164532	IDEALE	7256942253	JOJO (MN)	MILORD (IA)			72260, LECROC Bruno
P	**1574**	PILLULE	F	FR 7232161574	88	21/09/2019	7232165550	JARRE	7256942253	JOJO (MN)	GENIE (MN)	MA13		72260, LECROC Bruno
P	**1575**	PRUNILLE	F	FR 7232161575	88	01/10/2019	7232162035	EPICE	7256942253	JOJO (MN)	ANIS (MN)	M A 6		72260, LECROC Bruno
P	**1579**	PIVOINE	F	FR 7232161579	88	18/10/2019	7232166552	LILOU	7256942253	JOJO (MN)	ISIDORE (MN)	MA13		72260, LECROC Bruno
P	**1602**	PROMESSE	F	FR 7232161602	39	27/10/2019	7232162507	FELICITE	7256942253	JOJO (MN)	UGOLIN (MN)	MA13		72260, LECROC Bruno
P	**1603**	PIROUETTE	F	FR 7232161603	88	28/10/2019	7232163582	HERMIONE	7256942253	JOJO (MN)	CRISTAL (MN)			72260, LECROC Bruno
P	**1606**	PARFAITE	F	FR 7232161606	88	07/11/2019	7232164507	HAMPE	7232163516	GALLIUM (IA)	CRISTAL (MN)			72260, LECROC Bruno
P	**1605**	PATIENTE	F	FR 7232161605	88	07/11/2019	7232163505	GLOIRE	7232168576	NEVADA (MN)	MILORD (IA)			72260, LECROC Bruno
P	**1615**	POLLY	F	FR 7232161615	88	18/12/2019	7232168559	NOBLESSE	7232163516	GALLIUM (IA)	ICARE (MN)			72260, LECROC Bruno
P	**1620**	PETUNIA	F	FR 7232161620	88	20/12/2019	7232168518	MAKITA	7232163516	GALLIUM (IA)	ICARE (MN)	MA9,5		72260, LECROC Bruno
P	**1622**	PIMPANTE	F	FR 7232161622	88	24/12/2019	7232168567	NOISETTE	7232163516	GALLIUM (IA)	JABORANDY (MN)			72260, LECROC Bruno
P	**1623**	PERVENCHE	F	FR 7232161623	88	25/12/2019	7232168548	NYMPHE	7232163516	GALLIUM (IA)	ICARE (MN)			72260, LECROC Bruno
P	**1624**	PRECIEUSE	F	FR 7232161624	88	25/12/2019	7232166506	JUTEUSE	7256942253	JOJO (MN)	DARIUS (IA)			72260, LECROC Bruno
P	**1630**	PETILLANTE	F	FR 7232161630	88	03/01/2020	7232167512	LIBERTE	7232168576	NEVADA (MN)	MUSTANG (IA)			72260, LECROC Bruno
P	**1635**	REGATE	F	FR 7232161635	88	08/01/2020	7232168550	NEVA	7232163516	GALLIUM (IA)	ICARE (MN)	MA4,75		72260, LECROC Bruno
P	**1640**	RAFALE	F	FR 7232161640	88	11/01/2020	7232167536	MUSE	7232163516	GALLIUM (IA)	GORILLE (MN)			72260, LECROC Bruno
P	**1643**	REGALADE	F	FR 7232161643	88	16/01/2020	7232166531	KATIA	7256942253	JOJO (MN)	GORILLE (MN)	M A 7		72260, LECROC Bruno
P	**1645**	RAVIGOTE	F	FR 7232161645	88	21/01/2020	7232163524	HOUILLE	7256942253	JOJO (MN)	ENJOLEUR (MN)	M A 7		72260, LECROC Bruno
P	**1649**	REINE	F	FR 7232161649	88	05/02/2020	7232166524	JACTANCE	7256942253	JOJO (MN)	GORILLE (MN)	MA4,75		72260, LECROC Bruno
P	**1653**	REGLISSE	F	FR 7232161653	88	29/02/2020	7232163519	HERA	7256942253	JOJO (MN)	OPINION (IA)			72260, LECROC Bruno
P	**1654**	REINETTE	F	FR 7232161654	88	29/02/2020	7232163519	HERA	7256942253	JOJO (MN)	OPINION (IA)			72260, LECROC Bruno
P	**1656**	REJOUIE	F	FR 7232161656	39	05/03/2020	7232167570	MALA	7232168576	NEVADA (MN)	GORILLE (MN)			72260, LECROC Bruno
P	**1663**	RAFFLE	F	FR 7232161663	88	26/03/2020	7232166517	JAUGE	7256942253	JOJO (MN)	ENJOLEUR (MN)	M A 6		72260, LECROC Bruno
P	**1670**	RATE	F	FR 7232161670	88	16/04/2020	7232162540	FIBULE	7256942253	JOJO (MN)	ANIS (MN)			72260, LECROC Bruno
P	**2010**	RICARDO FR	M	FR 7246362010	88	29/04/2020	7246361603	MANILLE	7221749311	LAMIER (MN)	ELEGANT (MN)			72260, ROYER Patrice
P	**1677**	RAZZIA	F	FR 7232161677	88	20/05/2020	7232166562	LUCIA	7256942253	JOJO (MN)	GORILLE (MN)			72260, LECROC Bruno
A	**4145**	RIO	M	FR 5313034145	39	21/05/2020	5313033830	JUCHEE	7221749365	NEROLI (MN)	AJOUT (MN)	MA12		53160, BRICARD Olivier
P	**1680**	REMORA	F	FR 7232161680	88	04/09/2020	7232166552	LILOU	7232168576	NEVADA (MN)	ISIDORE (MN)	MA12,5		72260, LECROC Bruno
P	**1701**	RISETTE	F	FR 7232161701	88	12/09/2020	7232163582	HERMIONE	5305407474	OPINION (IA)	CRISTAL (MN)			72260, LECROC Bruno
P	**1703**	RAGOTE	F	FR 7232161703	88	02/10/2020	7232163505	GLOIRE	7232168576	NEVADA (MN)	MILORD (IA)			72260, LECROC Bruno
P	**1706**	RADICULE	F	FR 7232161706	88	14/10/2020	7232166548	LOLITA	7232168576	NEVADA (MN)	GORILLE (MN)	MA6,5		72260, LECROC Bruno
P	**1709**	RACOLEUSE	F	FR 7232161709	88	25/10/2020	7232164535	IVOIRE	7256942253	JOJO (MN)	ENJOLEUR (MN)	MA6,5		72260, LECROC Bruno
P	**1711**	RIVIERE	F	FR 7232161711	88	01/11/2020	7232163553	HERMINE	7232168512	MEPHYSTO (MN)	ENJOLEUR (MN)	M A 9		72260, LECROC Bruno
P	**1714**	RICHESSE	F	FR 7232161714	88	23/11/2020	7232165571	JAVELINE	7232168512	MEPHYSTO (MN)	ENJOLEUR (MN)			72260, LECROC Bruno
P	**1715**	RIEUSE	F	FR 7232161715	39	23/11/2020	7232166574	LASSIE	7256942253	JOJO (MN)	GORILLE (MN)			72260, LECROC Bruno

P	**1717**	RIGOLADE	F	FR 7232161717	88	28/11/2020	7232163530	HOUPPE	7232168576	NEVADA (MN)	ENJOLEUR (MN)			72260, LECROC Bruno
P	**1718**	RIVIERA	F	FR 7232161718	88	01/12/2020	7232167512	LIBERTE	5305407474	OPINION (IA)	MUSTANG (IA)			72260, LECROC Bruno
P	**1723**	RECTA	F	FR 7232161723	88	12/12/2020	7232168571	NOUMA	7213742554	KANGOO (IA)	GORILLE (MN)			72260, LECROC Bruno
P	**1722**	RITA	F	FR 7232161722	88	12/12/2020	7232166525	JUDELLE	7232168576	NEVADA (MN)	ICARE (MN)	MA4,5		72260, LECROC Bruno
P	**1729**	SABA	F	FR 7232161729	88	08/01/2021	7232166531	KATIA	7213967590	MILORD (IA)	GORILLE (MN)	MA6,5		72260, LECROC Bruno
P	**1730**		F	FR 7232161730	88	11/01/2021	7232169578	ONGLETTE	7213742554	KANGOO (IA)	LELUART (IA)			72260, LECROC Bruno
P	**1733**	SACCADE	F	FR 7232161733	88	23/01/2021	7232169522	NEFFE	7213742554	KANGOO (IA)	GORILLE (MN)			72260, LECROC Bruno
P	**1734**	SIDONIE	F	FR 7232161734	88	30/01/2021	7232163524	HOUILLE	7256942253	JOJO (MN)	ENJOLEUR (MN)	M A 6		72260, LECROC Bruno
P	**1736**	SIRENE	F	FR 7232161736	88	09/02/2021	7232167575	MIRABELLE	7256942253	JOJO (MN)	ICARE (MN)	MA11		72260, LECROC Bruno
P	**1737**	SEREINE	F	FR 7232161737	88	10/02/2021	7232165549	JACINTHE	7256942253	JOJO (MN)	ENJOLEUR (MN)			72260, LECROC Bruno
P	**1738**	SAGA	F	FR 7232161738	88	14/02/2021	7232165537	JADE	7256942253	JOJO (MN)	ENJOLEUR (MN)	M A 6		72260, LECROC Bruno
P	**1741**	SERENA	F	FR 7232161741	88	19/02/2021	7232162753	GRATOUNE	7232168512	MEPHYSTO (MN)	ANIS (MN)			72260, LECROC Bruno
P	**1743**	SALLY	F	FR 7232161743	88	02/03/2021	7232166567	LIQUEUR	7256942253	JOJO (MN)	GORILLE (MN)			72260, LECROC Bruno
P	**1744**	SELENA	F	FR 7232161744	88	07/03/2021	7232167546	MALICE	7256942253	JOJO (MN)	ICARE (MN)	MA4,5		72260, LECROC Bruno
P	**1745**	SIXTINE	F	FR 7232161745	88	19/03/2021	7232167501	LESSY	7256942253	JOJO (MN)	GORILLE (MN)			72260, LECROC Bruno
P	**1749**	SALSA	F	FR 7232161749	88	09/04/2021	7232167532	MOLLY	7256942253	JOJO (MN)	GORILLE (MN)	MA4,75		72260, LECROC Bruno
P	**1751**	SELMA	F	FR 7232161751	88	13/04/2021	7232168518	MAKITA	7213967590	MILORD (IA)	ICARE (MN)	M A 9		72260, LECROC Bruno
P	**1754**	SANDY	F	FR 7232161754	88	18/04/2021	7232164501	HOUPPETTE	7256942253	JOJO (MN)	ENJOLEUR (MN)			72260, LECROC Bruno
P	**1756**	SISSI	F	FR 7232161756	88	22/04/2021	7232167544	MALIA	7257407705	DARIUS (IA)	GORILLE (MN)			72260, LECROC Bruno
P	**1758**	SAGESSE	F	FR 7232161758	88	29/04/2021	7232167556	MOKA	7256942253	JOJO (MN)	GORILLE (MN)			72260, LECROC Bruno
P	**1760**	SILICE	F	FR 7232161760	88	29/04/2021	7232168550	NEVA	7213967590	MILORD (IA)	ICARE (MN)			72260, LECROC Bruno
P	**1761**	SEPHORA	F	FR 7232161761	88	30/04/2021	7232167545	MYRTILLE	7256942253	JOJO (MN)	ICARE (MN)			72260, LECROC Bruno
P	**1762**	SIBYLINE	F	FR 7232161762	88	02/05/2021	7232168509	MARSHA	7214032717	NEBULEUX (IA)	GORILLE (MN)			72260, LECROC Bruno
P	**1767**	SISKA	F	FR 7232161767	88	11/05/2021	7232168548	NYMPHE	7203895011	EDIFICE (IA)	ICARE (MN)			72260, LECROC Bruno
P	**1770**	SERINETTE	F	FR 7232161770	88	22/05/2021	7232169555	ORCHIDEE	7232168512	MEPHYSTO (MN)	LELUART (IA)			72260, LECROC Bruno
P	**1773**	SIDONIE	F	FR 7232161773	88	17/07/2021	7232167569	MAGIE	7254343976	LANGE (MN)	GORILLE (MN)			72260, LECROC Bruno
P	**1774**	SIDOINE	F	FR 7232161774	88	03/08/2021	7232168566	NOVA	7254343976	LANGE (MN)	GORILLE (MN)			72260, LECROC Bruno
P	**1778**	SARDINE	F	FR 7232161778	88	30/08/2021	7232168568	NUISETTE	7254343976	LANGE (MN)	GORILLE (MN)			72260, LECROC Bruno
P	**1780**	SIRENE	F	FR 7232161780	88	10/09/2021	7232163505	GLOIRE	7254343976	LANGE (MN)	MILORD (IA)			72260, LECROC Bruno
P	**1801**	SOFIA	F	FR 7232161801	88	29/09/2021	7232165575	JONQUE	7254343976	LANGE (MN)	GORILLE (MN)			72260, LECROC Bruno
P	**1802**	SEXTINE	F	FR 7232161802	88	08/10/2021	7232165564	JOLIETTE	7254343976	LANGE (MN)	ENJOLEUR (MN)			72260, LECROC Bruno
P	**1814**	SUBLIME	F	FR 7232161814	88	07/12/2021	7232169504	NESSIE	7254343976	LANGE (MN)	GORILLE (MN)	M A 9		72260, LECROC Bruno
P	**1815**	SOTTISE	F	FR 7232161815	88	08/12/2021	7232161553	PEPPA	7213742554	KANGOO (IA)	JOJO (MN)			72260, LECROC Bruno
P	**1819**	SENSAS	F	FR 7232161819	88	17/12/2021	7232161561	PAQUITA	7213742554	KANGOO (IA)	JOJO (MN)	M A 6		72260, LECROC Bruno
P	**1823**	TARTINE	F	FR 7232161823	88	02/01/2022	7232161542	PERLE	7213742554	KANGOO (IA)	JOJO (MN)	M A 6		72260, LECROC Bruno
P	**1828**	TATIANA	F	FR 7232161828	88	15/01/2022	7232166531	KATIA	7256942253	JOJO (MN)	GORILLE (MN)	M A 6		72260, LECROC Bruno
P	**1829**	TEBELLE	F	FR 7232161829	88	15/01/2022	7232165504	IDOLE	7256942253	JOJO (MN)	ENJOLEUR (MN)			72260, LECROC Bruno
P	**1830**	TESSY	F	FR 7232161830	88	18/01/2022	7232168554	NYMPHEA	7256942253	JOJO (MN)	GORILLE (MN)			72260, LECROC Bruno
P	**1831**	TOUPIE	F	FR 7232161831	88	19/01/2022	7232166532	KANDY	7256942253	JOJO (MN)	GORILLE (MN)	M A 6		72260, LECROC Bruno
P	**1837**	TEMPETE	F	FR 7232161837	88	01/02/2022	7232161549	PLUME	7246362010	RICARDO FR (MN)	JOJO (MN)			72260, LECROC Bruno
P	**1843**	TOMATE	F	FR 7232161843	88	23/02/2022	7232167501	LESSY	7256942253	JOJO (MN)	GORILLE (MN)			72260, LECROC Bruno
P	**1844**	TAGADA	F	FR 7232161844	88	24/02/2022	7232164501	HOUPPETTE	7256942253	JOJO (MN)	ENJOLEUR (MN)			72260, LECROC Bruno
P	**1845**	TORTILLA	F	FR 7232161845	88	24/02/2022	7232167570	MALA	7256942253	JOJO (MN)	GORILLE (MN)			72260, LECROC Bruno
P	**1850**	TOMATE	F	FR 7232161850	88	13/03/2022	7232168522	MIRTILLE	7256942253	JOJO (MN)	ICARE (MN)	MA11		72260, LECROC Bruno
P	**1854**	TIMBALE	F	FR 7232161854	88	17/03/2022	7232168548	NYMPHE	7256942253	JOJO (MN)	ICARE (MN)			72260, LECROC Bruno
P	**1856**	TIFFANY	F	FR 7232161856	88	23/03/2022	7232166567	LIQUEUR	7256942253	JOJO (MN)	GORILLE (MN)			72260, LECROC Bruno
P	**1858**	TISANE	F	FR 7232161858	88	29/03/2022	7232166503	JOUEUSE	7254343976	LANGE (MN)	GORILLE (MN)			72260, LECROC Bruno
P	**1857**	TORPILLE	F	FR 7232161857	88	29/03/2022	7232169580	OSTRALE	7246362010	RICARDO FR (MN)	LELUART (IA)			72260, LECROC Bruno
P	**1862**	TOMMETTE	F	FR 7232161862	88	14/04/2022	7232167562	MIRANDA	7256942253	JOJO (MN)	GORILLE (MN)	M A 6		72260, LECROC Bruno
P	**1863**	TULIPE	F	FR 7232161863	88	15/04/2022	7232168570	NATURE	7256942253	JOJO (MN)	GORILLE (MN)			72260, LECROC Bruno
P	**1864**	TONNELLE	F	FR 7232161864	88	20/04/2022	7232168534	NYMPHE	7256942253	JOJO (MN)	GORILLE (MN)			72260, LECROC Bruno
P	**1865**	TITINE	F	FR 7232161865	88	25/04/2022	7232168505	MARJOLAINE	7256942253	JOJO (MN)	GORILLE (MN)			72260, LECROC Bruno

LEMARTINEL Freddy - CPB — *FR 61097028*

Section	N° travail	Nom	Sexe	Numéro	race	Naissance	Mère		Père		G.P.M.	% croisé	Spécificités	Naisseur
P	**6647**	INFINITY	F	FR 7229376647	88	05/05/2013	7229376574	FRIVOLE	7257407705	DARIUS (IA)	UNION (IA)	MA12		72550, DUTERTRE Liliane
P	**8514**	MAINA	F	FR 7232168514	88	24/11/2016	7232165503	ICONE	7270761310	JABORANDY (MN)	ENJOLEUR (MN)			72260, LECROC Bruno
A	**1018**		F	FR 7244021018	88	03/04/2019	7244020114	EBENE	7232167547	MIMO (MN)	VAINQUEUR (MN)	MA28		72260, GROUAS Olivier
A	**1058**	PAINE	F	FR 7244021058	39	17/05/2019	7244020666	LAINE	7232167547	MIMO (MN)	FUTUR (IA)	MA16		72260, GROUAS Olivier
A	**1066**	PARABOLE	F	FR 7244021066	88	20/07/2019	7244020676	LAXITE	7232167547	MIMO (MN)	GRIZOU (MN)	M A .		72260, GROUAS Olivier
A	**1074**	PARADE	F	FR 7244021074	39	13/09/2019	7244020505	IMAGE	7232167547	MIMO (MN)	EDIFICE (IA)	MA16		72260, GROUAS Olivier
A	**8027**	SAGA	F	FR 7257408027	88	01/05/2021	7232168514	MAINA	7245104698	ULYSSE (IA)	JABORANDY (MN)			72400, LOCHET Cl et Sylvère
P	**8029**	SARDINE	F	FR 7257408029	88	19/09/2021	7229376647	INFINITY	7214014681	MUSTANG (IA)	DARIUS (IA)			72400, LOCHET Cl et Sylvère

LOCHET Cl et Sylvère - CPB — *FR 72267098*

Section	N° travail	Nom	Sexe	Numéro	race	Naissance	Mère		Père		G.P.M.	% croisé	Spécificités	Naisseur
P	**8019**	NANA	F	FR 7257408019	88	11/07/2017	7257407849	GRISETTE	7256940423	FUTUR (IA)	CIRCUS (MN)			72400, LOCHET Cl et Sylvère
A	**3652**	PETULA	F	FR 8567283652	88	05/07/2019	7257407928	INGENUE	7213742554	KANGOO (IA)	CIRCUS (MN)			85230, PILLET Marc et Marie
P	**0083**	RABILITE	F	FR 7221760083	88	22/01/2020	7221749293	LABILITE	7206550291	NAVIRE (MN)	HECTOR (MN)	M A 6		72110, LEBATTEUX Lionel
P	**0087**	RATIVE	F	FR 7221760087	88	27/01/2020	7221749371	NATIF	7206550291	NAVIRE (MN)	ESPRIT (MN)	M A 6		72110, LEBATTEUX Lionel
P	**0088**	RAMIRE	F	FR 7221760088	88	05/02/2020	7221749325	MIRE	7206550291	NAVIRE (MN)	ESPRIT (MN)	M A 6		72110, LEBATTEUX Lionel
P	**0089**	RICE	F	FR 7221760089	88	06/02/2020	7221749362	NICE	7206550291	NAVIRE (MN)	ESPRIT (MN)	M A 6		72110, LEBATTEUX Lionel
P	**0102**	RALE	F	FR 7221760102	88	22/03/2020	7221749292	LABIALE	7206550291	NAVIRE (MN)	HECTOR (MN)	M A 6		72110, LEBATTEUX Lionel
P	**0109**	RUNE	F	FR 7221760109	88	11/06/2020	7232166502	JUVENILE	7206550291	NAVIRE (MN)	ENJOLEUR (MN)	M A12		72110, LEBATTEUX Lionel
P	**3686**	ROSANNA	F	FR 8567283686	88	25/12/2020	8567283487	KADRA	7256940423	FUTUR (IA)	GALLIUM (IA)			85230, PILLET Marc et Marie
P	**3688**	SIRENE	F	FR 8567283688	88	16/02/2021	8567283480	KADIA	7232168575	NAMUR (MN)	URANIUM (IA)	M A 6		85230, PILLET Marc et Marie
P	**3690**	SICILE	F	FR 8567283690	88	20/02/2021	8567283589	NOUVELLE	7232168575	NAMUR (MN)	GALLIUM (IA)	M A12		85230, PILLET Marc et Marie
A	**8026**	SAGE	F	FR 7257408026	88	27/02/2021	8567283556	NAGE	7213671015	BOLERO (IA)	EDIFICE (IA)	LV25		72400, LOCHET Cl et Sylvère
P	**3691**	SALSA	F	FR 8567283691	88	10/03/2021	7257407926	ITALIENNE	7232168575	NAMUR (MN)	CIRCUS (MN)	M A 6		85230, PILLET Marc et Marie

MARIE Marcelline - CPB — *FR 50311035*

Section	N° travail	Nom	Sexe	Numéro	race	Naissance	Mère		Père		G.P.M.	% croisé	Spécificités	Naisseur
P	**1750**	SERENADE	F	FR 7232161750	88	09/04/2021	7232167532	MOLLY	7256942253	JOJO (MN)	GORILLE (MN)	MA4,75		72260, LECROC Bruno

MARTIN Kévin - CPB — *FR 28103001*

Section	N° travail	Nom	Sexe	Numéro	race	Naissance	Mère		Père		G.P.M.	% croisé	Spécificités	Naisseur
A	**3523**	LIBELLULE	F	FR 8567283523	88	08/03/2016	7257407928	INGENUE	7203895011	EDIFICE (IA)	CIRCUS (MN)			85230, PILLET Marc et Marie
P	**9415**	OPINETTE	F	FR 7221749415	88	12/10/2018	7221749177	FRAICHE	7214014681	MUSTANG (IA)	BANCO (MN)			72110, RAT Bernard
P	**3685**	ROSIE	F	FR 8567283685	88	10/11/2020	8567283523	LIBELLULE	7213742554	KANGOO (IA)	EDIFICE (IA)			85230, PILLET Marc et Marie

ODEAU Daniel - EARL du Perche - CPB — *FR 41235245*

Section	N° travail	Nom	Sexe	Numéro	race	Naissance	Mère		Père		G.P.M.	% croisé	Spécificités	Naisseur
A	**0206**	NATURELLE	F	FR 4123860206	39	01/03/2017	4123860132	JAUNETTE	7215981656	VIVOIN (IA)		NO25		41170, ODEAU Daniel
A	**0207**	NAGEUSE	F	FR 4123860207	39	12/05/2017	4123860138	HUMIDITE	7215981656	VIVOIN (IA)		NO25		41170, ODEAU Daniel
A	**0210**	NAUFRAGEE	F	FR 4123860210	39	02/06/2017	4123860134	JETEE	7246252223	UNION (IA)	VIVOIN (IA)	NO25		41170, ODEAU Daniel
A	**0212**	NONNETTE	F	FR 4123860212	39	02/07/2017	4123860141	JEANNETTE	7246252223	UNION (IA)		NO25		41170, ODEAU Daniel
P	**9414**	OHLALA	F	FR 7221749414	88	05/10/2018	7221749200	GALAXIE	7221983115	HECTOR (MN)	BANCO (MN)			72110, RAT Bernard
P	**9433**	POULETTE	F	FR 7221749433	88	09/03/2019	7221749220	HERSE	7221983115	HECTOR (MN)	ESPRIT (MN)			72110, RAT Bernard

A	**0260**	RADJA	F	FR 4123860260	39	12/06/2020	4123860201		7257407509	URANIUM (IA)		NO25		41170, ODEAU Daniel
A	**0261**	RADIEUSE	F	FR 4123860261	39	21/08/2020	4123860188		7257407509	URANIUM (IA)		MO25		41170, ODEAU Daniel
A	**0267**	ROMAINE	F	FR 4123860267	39	12/11/2020	4123860140		7241045034	ULONT (IA)		MO25		41170, ODEAU Daniel
A	**0275**	SERINGAT	F	FR 4123860275	39	01/04/2021	4123860167		7214014681	MUSTANG (IA)		NO25		41170, ODEAU Daniel
A	**0277**	SUPREME	F	FR 4123860277	39	12/05/2021	4123860215	NAPOLITAIN	7214014681	MUSTANG (IA)	KANGOO (IA)	NO25		41170, ODEAU Daniel
A	**0278**	SUZETTE	F	FR 4123860278	39	26/05/2021	4123860212	NONNETTE	7213797438	JAPON (IA)	UNION (IA)	NO12		41170, ODEAU Daniel
A	**0286**	SAUTERELLE	F	FR 4123860286	39	21/08/2021	4123860206	NATURELLE	7214014681	MUSTANG (IA)	VIVOIN (IA)	NO12,5		41170, ODEAU Daniel
A	**0287**	SIBELLE	F	FR 4123860287	39	21/08/2021	4123860206	NATURELLE	7214014681	MUSTANG (IA)	VIVOIN (IA)	NO12,5		41170, ODEAU Daniel
A	**0289**	STELLA	F	FR 4123860289	88	01/09/2021	7221749414	OHLALA	7257407705	DARIUS (IA)	HECTOR (MN)			41170, ODEAU Daniel
A	**0290**	SYMPHONIE	F	FR 4123860290	39	14/09/2021	4123860166	NO50	7213742554	KANGOO (IA)		MO25		41170, ODEAU Daniel
A	**0293**	SALSA	F	FR 4123860293	39	22/09/2021	4123860177		7221983475	LELUART (IA)		MO 25		41170, ODEAU Daniel
A	**0280**	SARCELLE	F	FR 4123860280	39	29/09/2021	4123860187		7246252223	UNION (IA)		MO 25		41170, ODEAU Daniel
A	**0283**	SOFIA	F	FR 4123860283	39	01/10/2021	4123860221	NIKITA	7215981656	VIVOIN (IA)	MUSTANG (IA)	MO25		41170, ODEAU Daniel
A	**0284**	SAVONNEUSE	F	FR 4123860284	39	28/10/2021	4123860207	NAGEUSE	7257407509	URANIUM (IA)	VIVOIN (IA)	NO12,5		41170, ODEAU Daniel
A	**0297**	TARTINE	F	FR 4123860297	39	01/01/2022	4123860208	NIVEA	7215981656	VIVOIN (IA)	GALLIUM (IA)	NO25		41170, ODEAU Daniel

PARIS Thierry - CPB — *FR 72363001*

Section	N° travail	Nom	Sexe	Numéro	race	Naissance	Mère		Père		G.P.M.	% croisé	Spécificités	Naisseur
P	**6574**	LASSIE	F	FR 7232166574	88	01/07/2015	7232162536	FOUGUE	7221982988	GORILLE (MN)	RANCON (MN)			72260, LECROC Bruno
P	**7512**	LIBERTE	F	FR 7232167512	88	25/12/2015	7232164510	HARISSA	7214014681	MUSTANG (IA)	ENJOLEUR (MN)			72260, LECROC Bruno
P	**7519**	LISA	F	FR 7232167519	88	08/01/2016	7232165504	IDOLE	7221982988	GORILLE (MN)	ENJOLEUR (MN)			72260, LECROC Bruno
P	**7544**	MALIA	F	FR 7232167544	88	09/03/2016	7232162506	FEVE	7221982988	GORILLE (MN)	RANCON (MN)			72260, LECROC Bruno
P	**7545**	MYRTILLE	F	FR 7232167545	88	10/03/2016	7232169003	CALINE	7232164531	ICARE (MN)	VARENNE (MN)	MA9,5		72260, LECROC Bruno
P	**7569**	MAGIE	F	FR 7232167569	88	30/05/2016	7232167034	AMBRE	7221982988	GORILLE (MN)	RAPIDE (MN)	MA12		72260, LECROC Bruno
A	**6079**	NAVARIN	M	FR 7254816079	88	02/04/2017	7256171888	HOTESSE	7254343785	CIRCUS (MN)	ARTISTE (MN)	MA31		72140, ALLAINE Sylvain
P	**8567**	NOISETTE	F	FR 7232168567	88	24/05/2017	7232164501	HOUPPETTE	7270761310	JABORANDY (MN)	ENJOLEUR (MN)			72260, LECROC Bruno
P	**8568**	NUISETTE	F	FR 7232168568	88	05/06/2017	7232167034	AMBRE	7221982988	GORILLE (MN)	RAPIDE (MN)	MA12		72260, LECROC Bruno
P	**8574**	NOUGATINE	F	FR 7232168574	88	18/11/2017	7232162035	EPICE	7270761310	JABORANDY (MN)	ANIS (MN)	MA12,5		72260, LECROC Bruno
A	**8580**	NECTARINE	F	FR 7232168580	88	02/12/2017	7232165550	JARRE	7270761310	JABORANDY (MN)	GENIE (MN)	MA19		72260, LECROC Bruno
P	**9523**	NERINE	F	FR 7232169523	88	07/01/2018	7232166524	JACTANCE	7221983475	LELUART (IA)	GORILLE (MN)			72260, LECROC Bruno
P	**9530**	ONDINE	F	FR 7232169530	88	14/01/2018	7232166527	KITA	7221983475	LELUART (IA)	ICARE (MN)			72260, LECROC Bruno
P	**5094**	OMBRELLE	F	FR 5307225094	88	03/05/2018	5307225054	JOCONDE	7213742554	KANGOO (IA)	FUTUR (IA)			53240, BECHET Stephane
P	**8670**	ODALAJOIE	F	FR 7261918670	88	23/11/2018	7261918531	MAMAMIA	7232166504	JACOT (MN)	HINDOU (IA)			72170, BESNARD Rémi
P	**1522**	ODYSSEE	F	FR 7232161522	88	22/12/2018	7232167554	MEDUSA	7221983475	LELUART (IA)	GORILLE (MN)			72260, LECROC Bruno
P	**1531**	OPERA	F	FR 7232161531	88	02/01/2019	7232165502	IBIZA	7256942253	JOJO (MN)	FUTUR (IA)	M A .		72260, LECROC Bruno
P	**8217**	PLUME	F	FR 7278358217	88	10/02/2019	7261918308	GILOUERE	7221749271	JACOT (MN)	CANOE (MN)			72530, JOUY Didier
P	**8688**	POULEBLEUE	F	FR 7261918688	88	09/03/2019	7261918283	FALBALA	7232163516	GALLIUM (IA)	CABOT (MN)			72170, BESNARD Rémi
P	**8705**	PINANCE	F	FR 7261918705	88	17/04/2019	7261918490	LABELBLEUE	7232163516	GALLIUM (IA)	CANOE (MN)			72170, BESNARD Rémi
P	**1567**	PANDORA	F	FR 7232161567	88	02/06/2019	7232165506	IFNI	7232168512	MEPHYSTO (MN)	FUTUR (IA)	M A .		72260, LECROC Bruno
P	**1571**	POUPEE	F	FR 7232161571	88	12/08/2019	7232166505	JOLIESSE	7232168512	MEPHYSTO (MN)	DARIUS (IA)			72260, LECROC Bruno
A	**3656**	PAQUITA	F	FR 8567283656	88	10/10/2019	8567283514	LALA	7232163516	GALLIUM (IA)	URANIUM (IA)			85230, PILLET Marc et Marie
A	**3148**	PINFINITY	F	FR 7216513148	88	22/10/2019	7229376647	INFINITY	7256940423	FUTUR (IA)	DARIUS (IA)	MA13		72170, EARL DU PATIS
A	**5110**	POUPEE	F	FR 5307225110	88	24/11/2019	5307225024	DAUPHINE	7215981749	BLEUET (IA)	MUSCAT (IA)	MA13		53240, BECHET Stephane
P	**1804**	SONATE	F	FR 7232161804	88	17/10/2021	7232167512	LIBERTE	7254343976	LANGE (MN)	MUSTANG (IA)			72260, LECROC Bruno
P	**1808**	SONNETTE	F	FR 7232161808	88	24/10/2021	7232168574	NOUGATINE	7254343976	LANGE (MN)	JABORANDY (MN)			72260, LECROC Bruno
P	**0001**	SNOW	F	FR 7223500001	88	08/11/2021	7232161531	OPERA	7232163516	GALLIUM (IA)	JOJO (MN)			72400, PARIS Thierry
P	**1812**	SONGEUSE	F	FR 7232161812	88	30/11/2021	7232169530	ONDINE	7254343976	LANGE (MN)	LELUART (IA)			72260, LECROC Bruno
A	**0003**	TOUPIE	F	FR 7223500003	88	15/03/2022	8567283556	NAGE	7213671015	BOLERO (IA)	EDIFICE (IA)	LV25		72400, PARIS Thierry
P	**0005**	TAIGA	F	FR 7223500005	88	02/04/2022	5307225094	OMBRELLE	7257407705	DARIUS (IA)	KANGOO (IA)			72400, PARIS Thierry
P	**0006**	TULIPE	F	FR 7223500006	88	07/04/2022	7232167544	MALIA	7256942253	JOJO (MN)	GORILLE (MN)			72400, PARIS Thierry

PERIDY Michel — *FR 49192181*

Section	N° travail	Nom	Sexe	Numéro	race	Naissance	Mère		Père		G.P.M.	% croisé	Spécificités	Naisseur
A	**2710**	HIVALMY	F	FR 4945172710	39	01/04/2012	4945172593	2593	7255376697	VALMY (MN)		MA37		49360, PERIDY Michel
A	**0625**	LAND	M	FR 7244020625	88	02/05/2015	7244020033	ELINA	7256940423	FUTUR (IA)	VAINQUEUR (MN)	MA18		72260, GROUAS Olivier
A	**2866**	LADY	F	FR 4945172866	88	13/10/2015	4945172674	G2674	7244020190	FIACRE	VALMY (MN)	MA31		49360, PERIDY Michel
A	**2968**	OVALE	F	FR 4945172968	39	07/03/2018	4945172756	IVALMY	7244020625	LAND (MN)	VALMY (MN)	MA27		49360, PERIDY Michel
A	**2971**	OLAND	F	FR 4945172971	39	08/03/2018	4945172710	HIVALMY	7244020625	LAND (MN)	VALMY (MN)	MA27		49360, PERIDY Michel
A	**2973**	OJURONE	F	FR 4945172973	88	09/03/2018	4945172674	G2674	7246363093	JURON (MN)	VALMY (MN)	MA19		49360, PERIDY Michel
P	**8202**	OBELIX	M	FR 7278358202	88	07/11/2018	7278357700	JASMINE	7221749271	JACOT (MN)	BOLERO (IA)			72530, JOUY Didier
A	**3005**	PALME	F	FR 4945173005	88	19/02/2019	4945172821	JIVALMY	7246363093	JURON (MN)	VALMY (MN)	MA12		49360, PERIDY Michel
A	**3008**	PHARE	F	FR 4945173008	39	21/02/2019	4945172710	HIVALMY	7246363093	JURON (MN)	VALMY (MN)	MA19		49360, PERIDY Michel
A	**3012**	POLAND	F	FR 4945173012	39	05/03/2019	4945172756	IVALMY	7244020625	LAND (MN)	VALMY (MN)	MA28		49360, PERIDY Michel
A	**3025**	PLADY	F	FR 4945173025	88	09/04/2019	4945172866	LADY	7221983475	LELUART (IA)	FIACRE	MA16		49360, PERIDY Michel
A	**3065**	RADY	F	FR 4945173065	88	26/04/2020	4945172866	LADY	7246363093	JURON (MN)	FIACRE	MA16		49360, PERIDY Michel
A	**3073**	RIVALMY	F	FR 4945173073	39	05/06/2020	4945172710	HIVALMY	7246363093	JURON (MN)	VALMY (MN)	MA18		49360, PERIDY Michel
A	**3086**		F	FR 4945173086	39	20/01/2021	4945172971	OLAND	7246363093	JURON (MN)	LAND (MN)	MA13,5		49360, PERIDY Michel
A	**3101**		F	FR 4945173101	88	06/04/2021	4945172866	LADY	7244020625	LAND (MN)	FIACRE	MA24		49360, PERIDY Michel
A	**3120**		F	FR 4945173120	39	16/07/2021	4945172710	HIVALMY	7244020625	LAND (MN)	VALMY (MN)	MA27		49360, PERIDY Michel

PILLET Marc et Marie - CPB — *FR 85273242*

Section	N° travail	Nom	Sexe	Numéro	race	Naissance	Mère		Père		G.P.M.	% croisé	Spécificités	Naisseur
P	**5965**	GENTIANE	F	FR 5375605965	88	29/12/2011	5375605296	SULTANE	7245104698	ULYSSE (IA)	MARIUS (IA)			53290, HUBERT Jean Marie
P	**5976**	HORTENSE	F	FR 5375605976	88	02/03/2012	7270911552	DICTEE	7246252223	UNION (IA)	ULYSSE (IA)			53290, HUBERT Jean Marie
P	**7891**	HERA	F	FR 7257407891	88	17/08/2012	7257407704	DAISY	7254343785	CIRCUS (MN)	ARTOIS (MN)			72400, LOCHET Cl et Sylvère
P	**7893**	HABILE	F	FR 7257407893	88	04/10/2012	7257407717	DONZELLE	7254343785	CIRCUS (MN)	POLO (MN)			72400, LOCHET Cl et Sylvère
P	**7926**	ITALIENNE	F	FR 7257407926	88	21/05/2013	7257407677	CAPRI	7254343785	CIRCUS (MN)	ARTOIS (MN)			72400, LOCHET Cl et Sylvère
P	**7928**	INGENUE	F	FR 7257407928	88	24/06/2013	7257407671	CHIPIE	7254343785	CIRCUS (MN)	ROUGE P (MN)			72400, LOCHET Cl et Sylvère
A	**3480**	KADIA	F	FR 8567283480	88	12/04/2015	7257407891	HERA	7257407509	URANIUM (IA)	CIRCUS (MN)			85230, PILLET Marc et Marie
A	**3487**	KADRA	F	FR 8567283487	88	18/04/2015	5375605976	HORTENSE	7232163516	GALLIUM (IA)	UNION (IA)			85230, PILLET Marc et Marie
A	**3514**	LALA	F	FR 8567283514	88	12/01/2016	7257407932	INTIME	7257407509	URANIUM (IA)	CIRCUS (MN)			85230, PILLET Marc et Marie
A	**3554**	NACELLE	F	FR 8567283554	88	13/01/2017	5375605965	GENTIANE	7213797438	JAPON (IA)	ULYSSE (IA)			85230, PILLET Marc et Marie
A	**3564**	NECTARINE	F	FR 8567283564	88	20/03/2017	7257407928	INGENUE	7232163516	GALLIUM (IA)	CIRCUS (MN)			85230, PILLET Marc et Marie
A	**3583**	NOISETTE	F	FR 8567283583	88	20/05/2017	7257407891	HERA	7256940423	FUTUR (IA)	CIRCUS (MN)			85230, PILLET Marc et Marie
A	**3589**	NOUVELLE	F	FR 8567283589	88	27/07/2017	7257407927	ILE	7232163516	GALLIUM (IA)	CIRCUS (MN)			85230, PILLET Marc et Marie
P	**8575**	NAMUR	M	FR 7232168575	88	20/11/2017	7232165564	JOLIETTE	7270761310	JABORANDY (MN)	ENJOLEUR (MN)	MA12		72260, LECROC Bruno
A	**3624**	OLYMPE	F	FR 8567283624	88	02/11/2018	8567283519	LILI	7232163516	GALLIUM (IA)				85230, PILLET Marc et Marie
A	**3650**	PEPITE	F	FR 8567283650	88	14/05/2019	7257407891	HERA	7213742554	KANGOO (IA)	CIRCUS (MN)			85230, PILLET Marc et Marie
A	**3660**	PISTACHE	F	FR 8567283660	88	24/10/2019	8567283480	KADIA	7213797438	JAPON (IA)	URANIUM (IA)			85230, PILLET Marc et Marie
A	**3661**	PETUNIA	F	FR 8567283661	88	25/10/2019	8567283519	LILI	7215981656	VIVOIN (IA)				85230, PILLET Marc et Marie
A	**3663**	PIZZA	F	FR 8567283663	88	06/11/2019	8567283523	LIBELLULE	7213742554	KANGOO (IA)	EDIFICE (IA)			85230, PILLET Marc et Marie
A	**3665**	POSEE	F	FR 8567283665	88	02/12/2019	8567283487	KADRA	7215981656	VIVOIN (IA)	GALLIUM (IA)			85230, PILLET Marc et Marie
A	**3669**	RITA	F	FR 8567283669	88	24/02/2020	5375605966	HOLLANDE	7256940423	FUTUR (IA)	JAPON (IA)	MA13		85230, PILLET Marc et Marie
A	**3676**	REINETTE	F	FR 8567283676	88	12/05/2020	7257407891	HERA	7232168575	NAMUR (MN)	CIRCUS (MN)	M A 6		85230, PILLET Marc et Marie
A	**3680**	RANI	F	FR 8567283680	88	18/09/2020	8567283500		7213742554	KANGOO (IA)		NO25		85230, PILLET Marc et Marie
A	**3681**	RAINE	F	FR 8567283681	88	20/09/2020	8567283554	NACELLE	7232168575	NAMUR (MN)	JAPON (IA)	M A 6		85230, PILLET Marc et Marie
P	**3695**	SULTANE	F	FR 8567283695	88	14/04/2021	7257407891	HERA	7232168575	NAMUR (MN)	CIRCUS (MN)			85230, PILLET Marc et Marie
P	**3703**	SCARLETTE	F	FR 8567283703	88	04/10/2021	8567283554	NACELLE	7232168575	NAMUR (MN)	JAPON (IA)			85230, PILLET Marc et Marie
A	**3704**	SEREINE	F	FR 8567283704	88	05/10/2021	8567283500		7213742554	KANGOO (IA)		NO 25		85230, PILLET Marc et Marie
A	**3706**	SARLA	F	FR 8567283706	88	22/10/2021	8567283616		7232168575	NAMUR (MN)				85230, PILLET Marc et Marie

P	**3708**	TULIPE	F	FR 8567283708	88	02/01/2022	5375605976	HORTENSE	7232168575	NAMUR (MN)	UNION (IA)	M A 6		85230, PILLET Marc et Marie
P	**3711**	TINA	F	FR 8567283711	88	06/02/2022	7257407926	ITALIENNE	7232168575	NAMUR (MN)	CIRCUS (MN)	M A 6		85230, PILLET Marc et Marie
P	**3714**	TANIA	F	FR 8567283714	88	07/03/2022	8567283589	NOUVELLE	7232168575	NAMUR (MN)	GALLIUM (IA)	M A 6		85230, PILLET Marc et Marie

RAT Bernard - CPB — *FR 72039274*

Section	N° travail	Nom	Sexe	Numéro	race	Naissance	Mère		Père		G.P.M.	% croisé	Spécificités	Naisseur
P	**9209**	HACIENDA	F	FR 7221749209	88	10/03/2012	7221749128	DANETTE	7257407645	BANCO (MN)	URANIUM (IA)			72110, RAT Bernard
P	**9231**	IDOLE	F	FR 7221749231	88	21/03/2013	7221749156	ESTELLA 2	7232162027	ESPRIT (MN)	BANCO (MN)			72110, RAT Bernard
P	**9240**	INTIME	F	FR 7221749240	88	16/04/2013	7221749175	FRISE	7257407705	DARIUS (IA)	JAPON (IA)			72110, RAT Bernard
P	**9249**	IDALINE	F	FR 7221749249	88	02/09/2013	7221749101	BAGUETTE	7245105288	FACOM (MN)	URANIUM (IA)	MA13		72110, RAT Bernard
P	**9254**	JONCQUILLE	F	FR 7221749254	88	08/03/2014	7221749144	ETHILA	7232162027	ESPRIT (MN)	BANCO (MN)			72110, RAT Bernard
P	**9257**	JADE	F	FR 7221749257	88	17/03/2014	7221749073	ULSANE	7232162027	ESPRIT (MN)	JAPON (IA)			72110, RAT Bernard
P	**9258**	JOYEUSE	F	FR 7221749258	88	17/03/2014	7221749166	FIESTA	7257407645	BANCO (MN)	URANIUM (IA)			72110, RAT Bernard
P	**9276**	JACASSE	F	FR 7221749276	88	02/10/2014	7221749152	ETOILE	7232162027	ESPRIT (MN)	URANIUM (IA)			72110, RAT Bernard
P	**9277**	JEEP	F	FR 7221749277	88	03/10/2014	7221749182	GUINESS	7232162027	ESPRIT (MN)	URANIUM (IA)			72110, RAT Bernard
P	**9279**	JASMINE	F	FR 7221749279	88	09/10/2014	7221749200	GALAXIE	7213797438	JAPON (IA)	BANCO (MN)			72110, RAT Bernard
P	**9289**	LAVANDE	F	FR 7221749289	88	13/03/2015	7221749128	DANETTE	7232162027	ESPRIT (MN)	URANIUM (IA)			72110, RAT Bernard
P	**9294**	LASAGNE	F	FR 7221749294	88	22/03/2015	7221749177	FRAICHE	7232162027	ESPRIT (MN)	BANCO (MN)			72110, RAT Bernard
P	**9320**	LAIZE	F	FR 7221749320	88	10/12/2015	7221749203	GOURMANDE	7221983115	HECTOR (MN)	ESPRIT (MN)			72110, RAT Bernard
P	**9330**	MARELLE	F	FR 7221749330	88	28/03/2016	7221749216	HOTTE	7221983115	HECTOR (MN)	ESPRIT (MN)			72110, RAT Bernard
P	**0559**	MIRABELLE	F	FR 7247030559	88	05/04/2016	7257407838	GAZELLE	7232162027	ESPRIT (MN)	CIRCUS (MN)			72320, LABORDE Julie
P	**9336**	MIDINETTE	F	FR 7221749336	88	21/04/2016	7221749240	INTIME	7203895011	EDIFICE (IA)	DARIUS (IA)			72110, RAT Bernard
P	**9340**	MALICE	F	FR 7221749340	88	05/05/2016	7221749166	FIESTA	7232162027	ESPRIT (MN)	URANIUM (IA)			72110, RAT Bernard
P	**9341**	MARTE	F	FR 7221749341	88	02/07/2016	7221749201	GRENADINE	7221983115	HECTOR (MN)	ESPRIT (MN)			72110, RAT Bernard
P	**9346**	MISAINE	F	FR 7221749346	88	24/10/2016	7221749131	DAHLIA	7232162027	ESPRIT (MN)	URANIUM (IA)			72110, RAT Bernard
P	**9347**	MISSIVE	F	FR 7221749347	88	26/10/2016	7221749199	GUINEE	7232162027	ESPRIT (MN)	URANIUM (IA)			72110, RAT Bernard
P	**9353**	MENDOLE	F	FR 7221749353	88	18/11/2016	7221749143	EMMA	7221983115	HECTOR (MN)	BANCO (MN)			72110, RAT Bernard
P	**9356**	NAZELLE	F	FR 7221749356	88	20/02/2017	7221749257	JADE	7257407509	URANIUM (IA)	ESPRIT (MN)			72110, RAT Bernard
P	**9359**	NEIVA	F	FR 7221749359	88	23/02/2017	7221749175	FRISE	7221983115	HECTOR (MN)	JAPON (IA)			72110, RAT Bernard
P	**9361**	NONETTE	F	FR 7221749361	88	03/03/2017	7221749216	HOTTE	7221983115	HECTOR (MN)	ESPRIT (MN)			72110, RAT Bernard
P	**9364**	NIGELLE	F	FR 7221749364	88	07/03/2017	7221749254	JONCQUILLE	7246252223	UNION (IA)	ESPRIT (MN)			72110, RAT Bernard
P	**9384**	NOYELLE	F	FR 7221749384	88	14/10/2017	7221749279	JASMINE	7214014681	MUSTANG (IA)	JAPON (IA)			72110, RAT Bernard
P	**9387**	NOUGATINE	F	FR 7221749387	88	22/10/2017	7221749277	JEEP	7246252223	UNION (IA)	ESPRIT (MN)			72110, RAT Bernard
P	**9394**	OBELE	F	FR 7221749394	88	01/03/2018	7221749175	FRISE	7221983115	HECTOR (MN)	JAPON (IA)			72110, RAT Bernard
P	**9397**	ODYSSEE	F	FR 7221749397	88	10/03/2018	7221749128	DANETTE	7232162027	ESPRIT (MN)	URANIUM (IA)			72110, RAT Bernard
P	**9401**	ODE	F	FR 7221749401	88	30/03/2018	7221749209	HACIENDA	7221983115	HECTOR (MN)	BANCO (MN)			72110, RAT Bernard
P	**9403**	OMBRELLE	F	FR 7221749403	88	06/04/2018	7221749289	LAVANDE	7203895011	EDIFICE (IA)	ESPRIT (MN)			72110, RAT Bernard
P	**9404**	OPERA	F	FR 7221749404	88	08/04/2018	7221749249	IDALINE	7221983115	HECTOR (MN)	FACOM (MN)			72110, RAT Bernard
P	**9407**	OCCITANE	F	FR 7221749407	88	23/04/2018	7221749219	HERNIE	7221983115	HECTOR (MN)	ESPRIT (MN)			72110, RAT Bernard
P	**9411**	OMBRINE	F	FR 7221749411	88	24/08/2018	7221749201	GRENADINE	7221983115	HECTOR (MN)	ESPRIT (MN)			72110, RAT Bernard
P	**9412**	OPERETTE	F	FR 7221749412	88	30/09/2018	7221749162	FAUVETTE	7221983115	HECTOR (MN)	BANCO (MN)			72110, RAT Bernard
P	**9413**	OMELETTE	F	FR 7221749413	88	01/10/2018	7221749125	DANIA	7221983115	HECTOR (MN)	URANIUM (IA)			72110, RAT Bernard
P	**9422**	OZONE	F	FR 7221749422	88	29/12/2018	7221749143	EMMA	7254343976	LANGE (MN)	BANCO (MN)			72110, RAT Bernard
P	**9427**	POULETTE	F	FR 7221749427	88	26/01/2019	7221749320	LAIZE	7254343976	LANGE (MN)	HECTOR (MN)			72110, RAT Bernard
P	**9428**	PUPILLE	F	FR 7221749428	88	26/02/2019	7221749128	DANETTE	7221983115	HECTOR (MN)	URANIUM (IA)			72110, RAT Bernard
P	**9432**	PILULE	F	FR 7221749432	88	03/03/2019	7221749254	JONCQUILLE	7232166575	LOUSTICK (MN)	ESPRIT (MN)	M A 6		72110, RAT Bernard
P	**9435**	PAPRENELLE	F	FR 7221749435	88	17/03/2019	7221749114	CALINETTE	7221983115	HECTOR (MN)	URANIUM (IA)			72110, RAT Bernard
P	**9439**	PERINE	F	FR 7221749439	88	04/04/2019	7221749330	MARELLE	7232166575	LOUSTICK (MN)	HECTOR (MN)	M A 6		72110, RAT Bernard
A	**0348**	POPOF	M	FR 7206550348	88	22/04/2019	7237479922	GIRONDE	7254343886	HOMERE 2 (MN)	DOME (MN)	M A12		72240, CHAPRON Gilles
P	**9443**	PINEL	F	FR 7221749443	88	26/06/2019	7221749268	JENNY	7232166575	LOUSTICK (MN)	BANCO (MN)	M A 6		72110, RAT Bernard
A	**0263**	PASTOLE	M	FR 7208350263	88	22/09/2019	7257407878	HIPPIE	7257407946	JOLI (MN)	VIVOIN (IA)			72400, GRIGNE Matthieu
P	**9449**	PANAMA	F	FR 7221749449	88	27/09/2019	7221749341	MARTE	7232166575	LOUSTICK (MN)	HECTOR (MN)	M A 6		72110, RAT Bernard
P	**9450**	POCAHONTAS	F	FR 7221749450	88	29/09/2019	7221749162	FAUVETTE	7254343976	LANGE (MN)	BANCO (MN)			72110, RAT Bernard
P	**9451**	PRALINE	F	FR 7221749451	88	30/09/2019	7221749258	JOYEUSE	7232166575	LOUSTICK (MN)	BANCO (MN)	M A 6		72110, RAT Bernard
P	**1601**	PEPINO	M	FR 7232161601	88	22/10/2019	7232165519	IMPALA	7256942253	JOJO (MN)	ENJOLEUR (MN)	M A 6		72260, LECROC Bruno
P	**9464**	RADIEUSE	F	FR 7221749464	88	17/02/2020	7221749216	HOTTE	7232166575	LOUSTICK (MN)	ESPRIT (MN)	M A 6		72110, RAT Bernard
P	**9472**	RAJULY	F	FR 7221749472	88	08/03/2020	7247030559	MIRABELLE	7232166575	LOUSTICK (MN)	ESPRIT (MN)	M A 6		72110, RAT Bernard
P	**9475**	ROSE	F	FR 7221749475	88	02/04/2020	7221749364	NIGELLE	7232166575	LOUSTICK (MN)	UNION (IA)	M A 6		72110, RAT Bernard
P	**9493**	REINE	F	FR 7221749493	88	27/09/2020	7221749384	NOYELLE	7232163516	GALLIUM (IA)	MUSTANG (IA)			72110, RAT Bernard
P	**9494**	ROYALE	F	FR 7221749494	88	28/09/2020	7221749279	JASMINE	7261626063	OUBLON (MN)	JAPON (IA)			72110, RAT Bernard
P	**9502**	SABA	F	FR 7221749502	88	12/02/2021	7221749401	ODE	7215981656	VIVOIN (IA)	HECTOR (MN)			72110, RAT Bernard
P	**9505**	SORRY	F	FR 7221749505	88	26/02/2021	7221749407	OCCITANE	7215981656	VIVOIN (IA)	HECTOR (MN)			72110, RAT Bernard
P	**9506**	SAHARA	F	FR 7221749506	88	28/02/2021	7221749216	HOTTE	7254343976	LANGE (MN)	ESPRIT (MN)			72110, RAT Bernard
P	**9507**	SEPIA	F	FR 7221749507	88	17/03/2021	7221749277	JEEP	7254343976	LANGE (MN)	ESPRIT (MN)			72110, RAT Bernard
P	**9511**	SPIRALE	F	FR 7221749511	88	05/04/2021	7221749294	LASAGNE	7254343976	LANGE (MN)	ESPRIT (MN)			72110, RAT Bernard
P	**9513**	SERINGA	F	FR 7221749513	88	10/04/2021	7221749308	LUXELLE	7232166575	LOUSTICK (MN)	JAPON (IA)			72110, RAT Bernard
P	**9514**	SEGOLENE	F	FR 7221749514	88	11/04/2021	7221749356	NAZELLE	7254343976	LANGE (MN)	URANIUM (IA)			72110, RAT Bernard
P	**9516**	SCILLE	F	FR 7221749516	88	12/04/2021	7221749404	OPERA	7254343976	LANGE (MN)	HECTOR (MN)			72110, RAT Bernard
P	**9518**	STELLA	F	FR 7221749518	88	17/04/2021	7221749330	MARELLE	7232166575	LOUSTICK (MN)	HECTOR (MN)			72110, RAT Bernard
P	**9521**	SONATE	F	FR 7221749521	88	21/04/2021	7221749361	NONETTE	7232166575	LOUSTICK (MN)	HECTOR (MN)	M A 6		72110, RAT Bernard
P	**9522**	SITELLE	F	FR 7221749522	88	23/04/2021	7221749353	MENDOLE	7232166575	LOUSTICK (MN)	HECTOR (MN)			72110, RAT Bernard
P	**9524**	SANTAL	F	FR 7221749524	88	07/05/2021	7221749364	NIGELLE	7232166575	LOUSTICK (MN)	UNION (IA)			72110, RAT Bernard
P	**9525**	SAONE	F	FR 7221749525	88	04/08/2021	7221749257	JADE	7232166575	LOUSTICK (MN)	ESPRIT (MN)			72110, RAT Bernard
P	**9532**	SAKURA	F	FR 7221749532	88	24/10/2021	7221749231	IDOLE	7232166575	LOUSTICK (MN)	ESPRIT (MN)			72110, RAT Bernard
P	**9533**	SHAGGY	F	FR 7221749533	88	26/10/2021	7221749413	OMELETTE	7232163516	GALLIUM (IA)	HECTOR (MN)			72110, RAT Bernard
P	**9539**	TABATA	F	FR 7221749539	88	22/02/2022	7221749276	JACASSE	7208350263	PASTOLE (MN)	ESPRIT (MN)			72110, RAT Bernard
P	**9546**	TOPAZE	F	FR 7221749546	88	11/03/2022	7221749356	NAZELLE	7232166575	LOUSTICK (MN)	URANIUM (IA)	M A 6		72110, RAT Bernard
P	**9548**	TAFIA	F	FR 7221749548	88	20/03/2022	7221749277	JEEP	7232166575	LOUSTICK (MN)	ESPRIT (MN)	M A 6		72110, RAT Bernard
P	**9550**	TEBELLE	F	FR 7221749550	88	21/03/2022	7221749254	JONCQUILLE	7208350263	PASTOLE (MN)	ESPRIT (MN)			72110, RAT Bernard
P	**9553**	THELMA	F	FR 7221749553	88	16/04/2022	7221749359	NEIVA	7232166575	LOUSTICK (MN)	HECTOR (MN)	M A 6		72110, RAT Bernard
P	**9555**	THAIS	F	FR 7221749555	88	19/04/2022	7221749403	OMBRELLE	7232161601	PEPINO (MN)	EDIFICE (IA)			72110, RAT Bernard

ROULAND Loïc — *FR 53264119*

Section	N° travail	Nom	Sexe	Numéro	race	Naissance	Mère		Père		G.P.M.	% croisé	Spécificités	Naisseur
A	**0049**	SOLOGNAC	F	FR 5336910049	88	07/05/2017	5336910028	JEUNE	7237479914	GEPETO (MN)	GEPETO (MN)	MA19		53270, ROULAND Loïc
A	**0080**	ROLOGNAC	F	FR 5336910080	88	29/03/2020	5336910049	SOLOGNAC	7214208249	NESTOR (IA)	GEPETO (MN)	MA9,5		53270, ROULAND Loïc
A	**0089**		F	FR 5336910089	88	02/03/2021	5336910012	0012	7215981749	BLEUET (IA)	GEPETO (MN)	MA25		53270, ROULAND Loïc
A	**0091**		F	FR 5336910091	88	23/05/2021	5336910049	SOLOGNAC	7214208249	NESTOR (IA)	GEPETO (MN)	M A 9		53270, ROULAND Loïc
A	**0099**		F	FR 5336910099	88	12/04/2022	5336910012	0012	7214208249	NESTOR (IA)	GEPETO (MN)	MA25		53270, ROULAND Loïc
A	**9427**	JASMINE	F	FR 7244019427	88	01/10/2014	7244019295	BLONDINE	7244020076	EVEN (MN)	POLO (MN)	MA25		53270, ROULAND Loïc

ROYER Patrice - CPB — *FR 72202054*

Section	N° travail	Nom	Sexe	Numéro	race	Naissance	Mère		Père		G.P.M.	% croisé	Spécificités	Naisseur
P	**3005**	DEMOLY	F	FR 7246363005	88	27/02/2008	7246362940	TITEUFFE	7257407487	TARGON (MN)	POTIRON			72260, ROYER Patrice
P	**3020**	EGLANTINE	F	FR 7246363020	88	16/02/2009	7297122566	NOISETTE	7257407487	TARGON (MN)				72260, ROYER Patrice
P	**3021**	ECHASSE	F	FR 7246363021	88	27/04/2009	7246362924	SULKY	7257407487	TARGON (MN)		MA13		72260, ROYER Patrice
P	**3053**	HERNIE	F	FR 7246363053	88	16/02/2012	7246363002	CARACTERE	7257407766	ELEGANT (MN)	TARGON (MN)			72260, ROYER Patrice
A	**3085**	JONQUILLE	F	FR 7246363085	88	22/03/2014	7246363041	GEORGIE	7249402888	DSK (MN)	TINO	MA31		72260, ROYER Patrice
A	**3091**	JERSIAISE	F	FR 7246363091	39	06/12/2014	7228378957	8957	7257407766	ELEGANT (MN)	RADI	MA25		72260, ROYER Patrice
P	**1501**	LORA	F	FR 7246361501	88	10/03/2015	7246362974	ANABELLE	7257407766	ELEGANT (MN)	TARGON (MN)			72260, ROYER Patrice
P	**1503**	LINDANE	F	FR 7246361503	88	25/03/2015	7246363037	FANETTE	7257407766	ELEGANT (MN)	TARGON (MN)			72260, ROYER Patrice

P	**1600**	MIREILLE	F	FR 7246361600	88	22/02/2016	7246363041	GEORGIE	7257407766	ELEGANT (MN)	TINO	MA12,5		72260, ROYER Patrice
P	**1601**	MISTINGUET	F	FR 7246361601	88	09/03/2016	7246362974	ANABELLE	7257407766	ELEGANT (MN)	TARGON (MN)			72260, ROYER Patrice
P	**1603**	MANILLE	F	FR 7246361603	88	27/03/2016	7246363021	ECHASSE	7257407766	ELEGANT (MN)	TARGON (MN)			72260, ROYER Patrice
P	**1608**	MASCOTTE	F	FR 7246361608	88	25/10/2016	7246362963	VITAMINE	7257407766	ELEGANT (MN)	POTIRON			72260, ROYER Patrice
P	**1704**	NICE	F	FR 7246361704	88	05/03/2017	7246363020	EGLANTINE	7257407766	ELEGANT (MN)	TARGON (MN)			72260, ROYER Patrice
P	**1706**	NARINE	F	FR 7246361706	88	15/03/2017	7246363021	ECHASSE	7257407766	ELEGANT (MN)	TARGON (MN)			72260, ROYER Patrice
P	**1800**	OASIS	F	FR 7246361800	88	07/01/2018	7246363062	HOUILLE	7257407766	ELEGANT (MN)	DSK (MN)	M A 8		72260, ROYER Patrice
P	**1802**	ONU	F	FR 7246361802	88	20/01/2018	7246361503	LINDANE	7256940423	FUTUR (IA)	ELEGANT (MN)			72260, ROYER Patrice
P	**1804**	OZONE	F	FR 7246361804	39	17/03/2018	7246363065	IRRADIEE	7221749311	LAMIER (MN)	ELEGANT (MN)			72260, ROYER Patrice
P	**1810**	OCEANE	F	FR 7246361810	88	28/04/2018	7246363020	EGLANTINE	7221749311	LAMIER (MN)	TARGON (MN)			72260, ROYER Patrice
P	**1812**	ORGE	F	FR 7246361812	39	27/06/2018	7246363053	HERNIE	7221749311	LAMIER (MN)	ELEGANT (MN)			72260, ROYER Patrice
P	**1814**	OZANNE	F	FR 7246361814	88	23/09/2018	7246363021	ECHASSE	7221749311	LAMIER (MN)	TARGON (MN)			72260, ROYER Patrice
P	**1816**	ORTIE	F	FR 7246361816	88	13/11/2018	7246361508	LADY	7221749311	LAMIER (MN)	ELEGANT (MN)	M A 1 2		72260, ROYER Patrice
P	**1902**	PIUKA FR	F	FR 7246361902	88	13/02/2019	7246363091	JERSIAISE	7221749311	LAMIER (MN)	ELEGANT (MN)	M A 1 2		72260, ROYER Patrice
P	**1903**	PLIC FR	F	FR 7246361903	88	15/02/2019	7246361503	LINDANE	7221749311	LAMIER (MN)	ELEGANT (MN)			72260, ROYER Patrice
A	**9047**	PADDY	M	FR 4118569047	39	24/08/2019	4118560154	MISERE	7213742554	KANGOO (IA)	HINDOU (IA)	M A 2 5		41170, CASSE Hugues
P	**1915**	PREMIEREFR	F	FR 7246361915	88	20/12/2019	7246363021	ECHASSE	7221749311	LAMIER (MN)	TARGON (MN)	M A 6		72260, ROYER Patrice
P	**2000**	ROSARIOFR	F	FR 7246362000	88	20/01/2020	7246361700	NISSAN	7221749311	LAMIER (MN)	ELEGANT (MN)	MA4,75		72260, ROYER Patrice
P	**2001**	ROSALIEFR	F	FR 7246362001	88	24/01/2020	7246361702	NOURRICE	7221749311	LAMIER (MN)	ELEGANT (MN)	M A 8		72260, ROYER Patrice
P	**2007**	RATATOUILL	F	FR 7246362007	88	09/03/2020	7246363091	JERSIAISE	7221749311	LAMIER (MN)	ELEGANT (MN)	M A 1 3		72260, ROYER Patrice
A	**2009**	ROYALE FR	F	FR 7246362009	88	27/03/2020	7246363085	JONQUILLE	7221749311	LAMIER (MN)	DSK (MN)	M A 1 6		72260, ROYER Patrice
P	**2011**	ROSIE FR	F	FR 7246362011	88	09/05/2020	7246363005	DEMOLY	7221749311	LAMIER (MN)	TARGON (MN)			72260, ROYER Patrice
P	**2015**	RAXELLE	F	FR 7246362015	88	06/11/2020	7246361800	OASIS	7221749311	LAMIER (MN)	ELEGANT (MN)	MA4,5		72260, ROYER Patrice
P	**2101**	RUBIS FR	F	FR 7246362101	88	18/11/2020	7246361801	OBOLE	7221749311	LAMIER (MN)	ELEGANT (MN)			72260, ROYER Patrice
P	**2104**	SISSI FR	F	FR 7246362104	88	29/01/2021	7246361608	MASCOTTE	7256940423	FUTUR (IA)	ELEGANT (MN)			72260, ROYER Patrice
A	**2107**	SADPARA FR	F	FR 7246362107	88	23/02/2021	7246363085	JONQUILLE	7221749311	LAMIER (MN)	DSK (MN)	M A 1 5		72260, ROYER Patrice
P	**2109**	SEGOLENE	F	FR 7246362109	88	19/03/2021	7246363020	EGLANTINE	7221749311	LAMIER (MN)	TARGON (MN)			72260, ROYER Patrice
P	**2111**	SAHARA FR	F	FR 7246362111	88	07/04/2021	7246361601	MISTINGUET	7221749311	LAMIER (MN)	ELEGANT (MN)			72260, ROYER Patrice
P	**2112**	SARACROCHE	F	FR 7246362112	88	07/04/2021	7246361603	MANILLE	7221749311	LAMIER (MN)	ELEGANT (MN)			72260, ROYER Patrice
P	**2114**	SHEILA	F	FR 7246362114	39	04/05/2021	7246361804	OZONE	7221749311	LAMIER (MN)	LAMIER (MN)			72260, ROYER Patrice
A	**2115**	SINDY	F	FR 7246362115	88	07/05/2021	7246361810	OCEANE	4118569047	PADDY (MN)	LAMIER (MN)	M A 1 2		72260, ROYER Patrice
A	**2117**	SAMERE FR	F	FR 7246362117	88	22/05/2021	7246363091	JERSIAISE	4118569047	PADDY (MN)	ELEGANT (MN)	M A 2 5		72260, ROYER Patrice
A	**2119**	SICAV FR	F	FR 7246362119	39	05/10/2021	7246361901		4118569047	PADDY (MN)				72260, ROYER Patrice
A	**2201**	SIMONE FR	F	FR 7246362201	88	11/10/2021	7246361816	ORTIE	4118569047	PADDY (MN)	LAMIER (MN)	M A 1 8		72260, ROYER Patrice
A	**2202**	STRELLA FR	F	FR 7246362202	88	14/11/2021	7246361903	PLIC FR	4118569047	PADDY (MN)	LAMIER (MN)	M A 1 2		72260, ROYER Patrice
P	**2203**	SAUGONNAFR	F	FR 7246362203	88	17/11/2021	7246361801	OBOLE	7213671015	BOLERO (IA)	ELEGANT (MN)			72260, ROYER Patrice
A	**2205**	SUBLIME FR	F	FR 7246362205	39	26/11/2021	7246361812	ORGE	4118569047	PADDY (MN)	LAMIER (MN)	MA12,5		72260, ROYER Patrice
P	**2208**	TITINE FR	F	FR 7246362208	88	07/01/2022	7246361704	NICE	7221749311	LAMIER (MN)	ELEGANT (MN)			72260, ROYER Patrice
P	**2209**	TICK FR	F	FR 7246362209	88	24/02/2022	7246361800	OASIS	7221749311	LAMIER (MN)	ELEGANT (MN)	M A 4		72260, ROYER Patrice
P	**2210**	TOCK FR	F	FR 7246362210	88	24/02/2022	7246361800	OASIS	7221749311	LAMIER (MN)	ELEGANT (MN)	M A 4		72260, ROYER Patrice
P	**2212**	T UKRAINE	F	FR 7246362212	88	04/03/2022	7246361706	NARINE	7221749311	LAMIER (MN)	ELEGANT (MN)			72260, ROYER Patrice
P	**2214**	TESLA FR	F	FR 7246362214	88	18/03/2022	7246361603	MANILLE	7221749311	LAMIER (MN)	ELEGANT (MN)			72260, ROYER Patrice

SCEA des Deux Chenes - CPB — *FR 61118036*

Section	N° travail	Nom	Sexe	Numéro	race	Naissance	Mère		Père		G.P.M.	% croisé	Spécificités	Naisseur
P	**0481**	IMPASSE	F	FR 7244020481	88	08/05/2013	7244029937	DENISE	7203895011	EDIFICE (IA)	RAPIDE (MN)	MA12,5		72260, GROUAS Olivier
P	**0577**	JOVIALE	F	FR 7244020577	39	13/05/2014	7244020228	GUEPE	7256940423	FUTUR (IA)	CAPORAL (MN)	MA12,5		72260, GROUAS Olivier
A	**2032**	LOGANE	F	FR 7256172032	88	11/06/2015	7256171783	ETOFFE	5375606061	INDIGO (MN)	ARTISTE (MN)	M A 2 5		72240, POIGNANT Gérard
A	**8446**	OTAINE	F	FR 7237348446	88	26/08/2018	7237348307	HAUTAINE	7246252223	UNION (IA)	MUSTANG (IA)			72110, LANGEVIN Gisèle
A	**3630**	PARADE	F	FR 6109433630	88	07/03/2019	7256171998	LENTILLE	7213967590	MILORD (IA)	INDIGO (MN)			61340, LAUNAY Yves
A	**8275**	RUCETTE	F	FR 6131468275	88	15/03/2020	7256172016	LUCETTE	7257407914	IDEAL (MN)	INDIGO (MN)			61400, SCEA Deux Chenes
A	**8279**	RUSEE	F	FR 6131468279	88	30/04/2020	6109433564	MALICE	7257407914	IDEAL (MN)	MILORD (IA)	M A 2 5		61400, SCEA Deux Chenes
P	**1156**	RACONTEUSE	F	FR 7244021156	88	24/10/2020	7244020481	IMPASSE	7232167547	MIMO (MN)	EDIFICE (IA)	M A 9		72260, GROUAS Olivier
P	**1172**	REBELLE	F	FR 7244021172	39	25/10/2020	7244020577	JOVIALE	7232167547	MIMO (MN)	FUTUR (IA)	M A 9		72260, GROUAS Olivier
P	**1173**	REBELOTE	F	FR 7244021173	39	25/10/2020	7244020577	JOVIALE	7232167547	MIMO (MN)	FUTUR (IA)	M A 9		72260, GROUAS Olivier
A	**8311**		F	FR 6131468311	88	29/06/2021	6109433564	MALICE	7257408022	ORME (MN)	MILORD (IA)			61400, SCEA Deux Chenes
A	**8317**		F	FR 6131468317	88	05/10/2021	7244020481	IMPASSE	7261918647	OXBOW (MN)	EDIFICE (IA)			61400, SCEA Deux Chenes
P	**8343**		F	FR 6131468343	88	09/03/2022	7256172032	LOGANE	7261918647	OXBOW (MN)	INDIGO (MN)	M A12		61400, SCEA Deux Chenes
P	**8348**		F	FR 6131468348	88	23/03/2022	6131468275	RUCETTE	7261918647	OXBOW (MN)	IDEAL (MN)			61400, SCEA Deux Chenes

SEGUY Arnaud - CPB — *FR 19246036*

Section	N° travail	Nom	Sexe	Numéro	race	Naissance	Mère		Père		G.P.M.	% croisé	Spécificités	Naisseur
P	**3001**	NIAOULI	F	FR 4952963001	88	02/09/2017	5375606152	JONQUILLE	7213742554	KANGOO (IA)	DARIUS (IA)			49110, LOISEAU Mickael

SOUTY François — *FR 72201063*

Section	N° travail	Nom	Sexe	Numéro	race	Naissance	Mère		Père		G.P.M.	% croisé	Spécificités	Naisseur
P	**0319**	INULINE	F	FR 7246250319	88	22/10/2013	7232167009	ALBA	7267225233	FLASH (MN)	RANCON (MN)	M A 1 2		72260, SOUTY François
A	**0485**	JALOUSE	F	FR 7246250485	88	18/10/2014	7246250070	GILDA	7267225233	FLASH (MN)	EVEN (MN)	M A 2 1		72260, SOUTY François
P	**0553**	LAJUMELLE	F	FR 7246250553	88	19/07/2015	7246250010	GENA	7267225233	FLASH (MN)	DARIUS (IA)	MA12,5		72260, SOUTY François
A	**6063**	LION	M	FR 7254816063	88	05/10/2015	7254815969	URGENCE	5316829920	ENORME (MN)	9041	M A 2 5		72140, ALLAINE Sylvain
P	**0690**	NIKITA	F	FR 7246250690	88	21/01/2017	7246250297	IDYLLE	7278357644	INDIGO 2 (MN)	FLASH (MN)	M A 1 2		72260, SOUTY François
P	**0713**	NATURE	F	FR 7246250713	88	15/04/2017	7246250374	JAQUETTE	5305407474	OPINION (IA)	URANIUM (IA)			72260, SOUTY François
P	**0763**	NONETTE	F	FR 7246250763	88	08/10/2017	7246250370	JONQUILLE	7278357644	INDIGO 2 (MN)	FLASH (MN)	MA12,5		72260, SOUTY François
P	**0768**	NENETTE	F	FR 7246250768	88	15/10/2017	7246250396	JINA	7256940423	FUTUR (IA)	FLASH (MN)	M A 1 3		72260, SOUTY François
P	**0796**	OSEILLE	F	FR 7246250796	88	19/02/2018	7246250326	IDEE	7278357644	INDIGO 2 (MN)	FLASH (MN)	MA12,5		72260, SOUTY François
A	**1803**	OPAQUE	F	FR 7246251803	88	13/03/2018	7246250485	JALOUSE	7256940423	FUTUR (IA)	FLASH (MN)	M A 1 7		72260, SOUTY François
P	**1893**	PRISKA	F	FR 7246251893	88	03/03/2019	7246250396	JINA	7278357644	INDIGO 2 (MN)	FLASH (MN)	M A 1 3		72260, SOUTY François
P	**1904**	PELOTE	F	FR 7246251904	88	03/04/2019	7246250297	IDYLLE	7278357644	INDIGO 2 (MN)	FLASH (MN)	M A 1 2		72260, SOUTY François
P	**1903**	POLKA	F	FR 7246251903	88	03/04/2019	7246250319	INULINE	7278357644	INDIGO 2 (MN)	FLASH (MN)	M A 1 2		72260, SOUTY François
P	**2164**	RUBIE	F	FR 7246252164	88	19/11/2020	7246250763	NONETTE	7256940423	FUTUR (IA)	INDIGO 2 (MN)	MA12,5		72260, SOUTY François
P	**2191**	SUPREME	F	FR 7246252191	88	02/02/2021	7246250768	NENETTE	7232163516	GALLIUM (IA)	FUTUR (IA)	M A 6		72260, SOUTY François
P	**4002**	SECARIENNE	F	FR 7246254002	88	07/03/2021	7246250796	OSEILLE	7256940423	FUTUR (IA)	INDIGO 2 (MN)	MA12,5		72260, SOUTY François
A	**4086**	TORNADE	F	FR 7246254086	88	13/02/2022	7246251903	POLKA	7254816063	LION (MN)	INDIGO 2 (MN)	M A 1 8		72260, SOUTY François
A	**4095**	TANZANIE	F	FR 7246254095	88	02/03/2022	7246250768	NENETTE	7254816063	LION (MN)	FUTUR (IA)	M A 1 9		72260, SOUTY François
A	**4105**	TEXANE	F	FR 7246254105	88	26/03/2022	7246250553	LAJUMELLE	7254816063	LION (MN)	FLASH (MN)	M A 1 8		72260, SOUTY François
A	**4111**	SALIA	F	FR 7246254111	88	05/04/2022	7246250485	JALOUSE	7254816063	LION (MN)	FLASH (MN)	M A 2 3		72260, SOUTY François

Race 88 Saosnoise : Animaux répertoriés par date de naissance - Liste arrétée au 31/12/2021 – En attente accord éleveurs

P	**1490**	BRETELLE	F	FR 7270911490	88	20/06/2006	7214001333	TORTUE	7213920582	LANDEAU (MN)					
P	**9068**	DUCHESSE	F	FR 4435429068	88	11/02/2008	7261917929	TAGADA	7261917977	VANUPIED (MN)	MUSTANG (IA)	MA12,5	pr	44850, CHAUSSE Luc	
P	**9069**	DAISY	F	FR 4435429069	88	18/03/2008	7215981638	VOILETTE	7261917977	VANUPIED (MN)	TRESOR (MN)	MA12,5	cb	44850, CHAUSSE Luc	
A	**6297**	DOUAT	F	FR 7255266297	88	06/04/2008	7255266153	6153	7270911308	TINTIN (MN)		MA25			
P	**5042**	DECIDEE	F	FR 7245105042	41	17/04/2008	7214208449	NADINE	7256051454	VISITEUR (MN)		MA12			
P	**5165**	ECOUTE	F	FR 7245105165	41	25/07/2009	7245104539	PATIENTE	7228629152	VAILLANT (MN)	INDOU (MN)				
P	**5172**	ECHETTE	F	FR 7245105172	41	25/08/2009	7245104900	BICHETTE	7228629152	VAILLANT (MN)	VISITEUR (MN)	MA12			
P	**5549**	FASCINANTE	F	FR 7241045549	88	21/02/2010	7241045247	BAMBA	7267224853	VALENTIN (MN)	TANGO (MN)				
A	**1794**	FAMEUSE	F	FR 7256171794	88	06/03/2010	7256171663	BASTILLE	7267224878	ARTISTE (MN)	URGO (MN)	MA37,5			
P	**5227**	FEVE	F	FR 7245105227	41	23/03/2010	7228629150	VANILLE	7228629152	VAILLANT (MN)	DONET (MN)	MA31			
P	**7775**	FUSEE	F	FR 7257407775	88	24/03/2010	7257407677	CAPRI	7257407509	URANIUM (IA)	ARTOIS (MN)			72400, LOCHET Cl et Sylvère	
P	**8280**	FUMELLE	F	FR 7261918280	88	14/05/2010	7261917845	SCALA	7267225009	CABOT (MN)	OURASI (MN)			72170, BESNARD Rémi	
P	**5250**	FEE	F	FR 7245105250	41	08/06/2010	7245104482	4482	7273968625	BLASON (MN)					
A	**5251**	FIGUE	F	FR 7245105251	88	09/06/2010	7228629137	9137	7228629152	VAILLANT (MN)	DONET (MN)	MA25			
A	**6726**	FADE	F	FR 7255176726	39	29/06/2010	7255176526	ALOUETTE	7255176533	ACTIF (MN)	TITEUF (MN)	MA37,5			
A	**6739**	ENCLAVE	F	FR 7255176739	88	09/10/2010	7255176607	CAPUCINE	7257407509	URANIUM (IA)	ACTIF (MN)	MA25			
P	**8787**	8787	F	FR 7245918787	88	06/04/2011	7245918558	MIGNONNE	7232168046	BEST (MN)					
P	**5342**	GELINE	F	FR 7245105342	88	19/04/2011	7214208449	NADINE	7228629152	VAILLANT (MN)					
P	**5347**	GONDINE	F	FR 7245105347	88	05/05/2011	7245104482	4482	7228629152	VAILLANT (MN)					
P	**5399**	GATEUSE	F	FR 7245105399	88	17/09/2011	7229486286	CHEVREUSE	7228629152	VAILLANT (MN)	8150	MA31			
P	**3508**	GARGOTTE	F	FR 7232163508	88	04/12/2011	7232162033	EFIA	5375605635	CRISTAL (MN)	ANIS (MN)			72260, LECROC Bruno	
P	**3530**	HOUPPE	F	FR 7232163530	88	01/02/2012	7232169019	CLIO	5375605780	ENJOLEUR (MN)	RANCON (MN)			72260, LECROC Bruno	
A	**3553**	HERMINE	F	FR 7232163553	88	26/03/2012	7232168011	BACARA	5375605780	ENJOLEUR (MN)	RAPIDE (MN)	MA19		72260, LECROC Bruno	
P	**8290**	HOUKA	F	FR 7237348290	88	30/03/2012	7237348144	BABOUCHKA	7246252223	UNION (IA)	JAPON (IA)				
P	**5996**	HELIUM	M	FR 5375605996	88	14/05/2012	5375605770	ETAMINE	7257407509	URANIUM (IA)	JAPON (IA)			53290, HUBERT Jean Marie	
P	**8363**	HARAGNE	F	FR 7261918363	88	19/05/2012	7261918237	EBOUILLEE	7261918257	EBELUI (MN)	BADAU (MN)			72170, BESNARD Rémi	
P	**3060**	HYDRA	F	FR 7246363060	88	25/08/2012	7246363001	CARTASY	7257407766	ELEGANT (MN)	TARGON (MN)			72260, ROYER Patrice	
A	**1945**	ITALIE	F	FR 7256171945	88	06/05/2013	7256171796	FUSEE	7257407720	DALHIA (MN)	ARTISTE (MN)	MA19			
A	**2560**	JUSTINE	F	FR 7261722560	39	25/01/2014	7261722257	FARINE	7241045034	ULONT (IA)	MUSCAT (IA)	N O .			
A	**5550**	JARRE	F	FR 7232165550	88	06/03/2014	7232161037	DOCILE	7232162725	GENIE (MN)	UGOLIN (MN)	MA25		72260, LECROC Bruno	
P	**7938**	JUMELAGE	M	FR 7257407938	88	10/03/2014	7257407598	ANCOLIE	7254343785	CIRCUS (MN)	MARIUS (IA)			72400, LOCHET Clet Sylvère	
A	**1969**	JALOUSE	F	FR 7256171969	39	15/03/2014	7256171820	FREGATE	7231134830	GORILLE 2	ARTISTE (MN)				
P	**9260**	JOUFFLUE	F	FR 7221749260	88	19/03/2014	7221749156	ESTELLA 2	7232162027	ESPRIT (MN)	BANCO (MN)			72110, RAT Bernard	
P	**7945**	JOYEUX	M	FR 7257407945	88	22/03/2014	7257407711	DECIE	7254343785	CIRCUS (MN)	POLO (MN)			72400, LOCHET Cl et Sylvère	
P	**5054**	JOCONDE	F	FR 5307225054	88	16/04/2014	5307225029	FRANCE	7256940423	FUTUR (IA)	JAPON (IA)	MA12			
A	**6663**	JUNO	M	FR 7229376663	88	16/04/2014	7229376449	BRANCHETTE	7257407705	DARIUS (IA)	URUS (MN)	MA12		72550, DUTERTRE Liliane	
A	**0035**	JITA	F	FR 7205310035	88	30/05/2014	7205310022	0022	7232162754	GRIZOU (MN)	EVEN (MN)	MA19			
A	**6668**	JEBBA	F	FR 7229376668	39	02/06/2014	7229376451	BEGONIA	7245104698	ULYSSE (IA)	JAPON (IA)	MA13		72550, DUTERTRE Liliane	
P	**7967**	JOUFFLU	M	FR 7257407967	88	03/06/2014	7257407712	DIANE	7254343785	CIRCUS (MN)	POLO (MN)			72400, LOCHET Cl et Sylvère	
P	**5056**	JOYEUSE	F	FR 5307225056	88	14/07/2014	5307225024	DAUPHINE	5305407474	OPINION (IA)	MUSCAT (IA)	MA12,5			
A	**9429**	JOCASTE	F	FR 7244019429	88	31/10/2014	7235072117	AROMATE	7244020076	EVEN (MN)	POLO (MN)	MA25			
P	**2020**	CAPUCINE	F	FR 7249222020	88	18/12/2014	7232162767	GAVOTTE	7215981656	VIVOIN (IA)	CRISTAL (MN)				
P	**6525**	JUDELLE	F	FR 7232166525	88	31/12/2014	7232163529	HOULETTE	7232164531	ICARE (MN)	ENJOLEUR (MN)	MA9,5		72260, LECROC Bruno	
A	**9432**	LISETTE	F	FR 7244019432	88	17/01/2015	7244019397	HOUPETTE	7244020076	EVEN (MN)	EVEN (MN)	MA31			
A	**2156**	JABBAH	F	FR 5318122156	88	25/01/2015	5318121913		7245727863			MA37			
P	**6550**	LIVIUS	M	FR 7232166550	88	15/03/2015	7232169019	CLIO	7221982988	GORILLE (MN)	RANCON (MN)			72260, LECROC Bruno	
P	**7984**	LARBIN	M	FR 7257407984	88	30/03/2015	7257407780	FABIA	7232162710	FEODAL (MN)	CIRCUS (MN)			72400, LOCHET Cl et Sylvère	
A	**5876**	LASSIE	F	FR 7261625876	88	08/04/2015	7241045549	FASCINANTE	7213975867	MUSCAT (IA)	VALENTIN (MN)				
A	**2184**	LUNA	F	FR 5318122184	88	17/04/2015	5318121931		7245727863			MA37			
P	**8490**	LABELBLEUE	F	FR 7261918490	88	06/05/2015	7261918283	FALBALA	7267225032	CANOE (MN)	CABOT (MN)		n	72170, BESNARD Rémi	
A	**2046**	2046	F	FR 4939232046	88	20/05/2015	4939231808	1808	7246252223	UNION (IA)		LV37			
P	**3964**	LAGUNE	F	FR 7254343964	39	17/06/2015	7254343751	BOULA	7232163532	HOMERE (MN)	UZEL (MN)	MA12		72210, DERVELLOIS Jacques	
A	**9438**	LODEE	F	FR 7244019438	88	30/06/2015	7244019408	IODEE	7246250294	IMPERIAL (MN)	EVEN (MN)	MA12			
P	**0237**	LARA	F	FR 7206550237	88	07/08/2015	7257407587	ANEMIE	7232162725	GENIE (MN)	POLUX (MN)				
A	**5891**	LUCETTE	F	FR 7261625891	88	26/09/2015	7261625725	5725	5305407474	OPINION (IA)	UPO (MN)	MA25			
P	**9446**	M-9446	F	FR 7244019446	88	03/01/2016	7244019295	BLONDINE	7246250294	IMPERIAL (MN)	POLO (MN)	MA12,5			
A	**2195**	MAIA	F	FR 5318122195	88	16/01/2016	5318121834		7245727863			MA37			
P	**9450**	M-9450	F	FR 7244019450	88	18/01/2016	7244019352	EPICURE	7246250294	IMPERIAL (MN)	VICOMTE (MN)	MA12,5			
P	**8644**	8644	F	FR 5616398644	88	10/02/2016	5616398519	ISY	7215981749	BLEUET (IA)	BLEUET (IA)				
P	**3982**	MURE	F	FR 7254343982	39	20/03/2016	7237479910	GOELETTE	7232163532	HOMERE (MN)	DOME (MN)			72210, DERVELLOIS Jacques	
A	**5678**	MARS	M	FR 7267225678	88	30/03/2016	7267224822	4822	7231569050	9050	VERNET (MN)	MA25			
A	**0250**	MANILLE	F	FR 7206550250	88	03/04/2016	7256171866	GAZELLE	7254343886	HOMERE 2 (MN)	DALHIA (MN)	MA37			
A	**0252**	MUSETTE	F	FR 7206550252	88	06/04/2016	7206550126	0126	7254343886	HOMERE 2 (MN)		MA25			
P	**0796**	MAGIE	F	FR 7270760796	88	06/04/2016	7270760591	ILLITE	7215981656	VIVOIN (IA)	DARIUS (IA)			72240, BLIN Joël	
P	**8541**	MONA LISA	F	FR 7261918541	88	21/04/2016	7261918237	EBOUILLEE	7256171873	GEGE (MN)	BADAU (MN)			72170, BESNARD Rémi	
A	**0255**	MIRTILLE	F	FR 7206550255	88	25/04/2016	7256171945	ITALIE	7254343886	HOMERE 2 (MN)	DALHIA (MN)	MA22			
A	**0261**	MURETTE	F	FR 7206550261	88	01/05/2016	7256171661	BERGERE	7254343886	HOMERE 2 (MN)	URGO (MN)	MA32			
P	**9451**	M-9451	F	FR 7244019451	88	02/05/2016	7244019325	DELICATESS	7246250294	IMPERIAL (MN)	VICOMTE (MN)	MA12			
P	**3991**	MARISETTE	F	FR 7254343991	39	13/05/2016	7229376616	HELICE	7232163532	HOMERE (MN)	FIRMIN (MN)	MA14		72210, DERVELLOIS Jacques	
P	**2896**	MESANGE	F	FR 4952962896	88	07/08/2016	5375605977	HALTIERE	7214014681	MUSTANG (IA)	MARIUS (IA)				
A	**6554**	6554	M	FR 7255266554	88	20/08/2016	7255266486	6486	7256171892	HORUS (MN)	DUDU (MN)	MA18			
P	**3032**	7270973032	F	FR 7270973032	88	06/09/2016	7248678338	AMANDE	7270972920	JASON (MN)	NAPOLITAIN (MN)	MA12			
A	**1609**	MOUTARDE	F	FR 7246361609	88	25/11/2016	7228378957	8957	7257407766	ELEGANT (MN)	RADI	MA25		72260, ROYER Patrice	
P	**8525**	MINI	F	FR 7232168525	88	07/12/2016	7232165534	JOLIE	7270761310	JABORANDY (MN)	GORILLE (MN)	MA12		72260, LECROC Bruno	
A	**3046**	7270973046	F	FR 7270973046	88	21/12/2016	7270972845	ILLE	7270972920	JASON (MN)	EGIDE (MN)	MA25			
A	**3047**	7270973047	F	FR 7270973047	88	21/12/2016	7270972845	ILLE	7270972920	JASON (MN)	EGIDE (MN)	MA25			
P	**9456**	N-9456	F	FR 7244019456	39	12/01/2017	7244019322	EPICEE	7246250294	IMPERIAL (MN)	VICOMTE (MN)	MA12			
P	**9460**	N-9460	F	FR 7244019460	39	15/01/2017	7235072117	AROMATE	7246250294	IMPERIAL (MN)	POLO (MN)	MA12			
P	**0055**	NUEE	F	FR 7205310055	88	23/01/2017	7205310024	HUE	7232162754	GRIZOU (MN)	EVEN (MN)	MA12			
P	**9463**	N-9463	F	FR 7244019463	39	30/01/2017	7244019383	HORTENSIA	7246250294	IMPERIAL (MN)	VICOMTE (MN)	MA12			
A	**0046**	PENELOPPE	F	FR 5336910046	88	10/02/2017	7254946649	6649	7237479914	GEPETO (MN)		MA25			
P	**2906**	NORVEGE	F	FR 2317102906	88	12/03/2017	7232162047	EGERIE	7257407509	URANIUM (IA)	ANIS (MN)			23230, De Saint VAURY Guy	
A	**0280**	NINA	F	FR 7206550280	39	05/04/2017	7256171866	GAZELLE	7254343886	HOMERE 2 (MN)	DALHIA (MN)	MA37		72240, CHAPRON Gilles	
P	**8593**	NONO	F	FR 7261918593	88	12/04/2017	7261918363	HARAGNE	7256171873	GEGE (MN)	EBELUI (MN)			72170, BESNARD Rémi	
P	**8596**	NOIRAUDE	F	FR 7261918596	88	14/04/2017	7261918353	HUPETTE	7256171873	GEGE (MN)	CABOT (MN)			72170, BESNARD Rémi	
P	**8602**	NIOUPETTE	F	FR 7261918602	88	25/04/2017	7261917940	UPETTE	7256171873	GEGE (MN)	MUSTANG (IA)			72170, BESNARD Rémi	
P	**9468**	N-9468	F	FR 7244019468	39	30/04/2017	7244019408	IODEE	7246250294	IMPERIAL (MN)	EVEN (MN)	MA12			
A	**3066**	NULOTTE	F	FR 7270973066	88	30/04/2017	7270972745	HULOTTE	7270972920	JASON (MN)	DUDULE (MN)	MA25			
P	**9469**	N-9469	F	FR 7244019469	39	01/05/2017	7244019375	GRAPHITE	7246250294	IMPERIAL (MN)	VICOMTE (MN)	MA12			
P	**8608**	NIAGARA	F	FR 7261918608	88	05/05/2017	7261918443	JUPETTE	7232166504	JACOT (MN)	GALLIUM (IA)			72170, BESNARD Rémi	
P	**8610**	NOSTRADAMA	F	FR 7261918610	88	11/05/2017	7261918237	EBOUILLEE	7256171873	GEGE (MN)	BADAU (MN)			72170, BESNARD Rémi	
P	**0058**	NARA	F	FR 7205310058	88	19/05/2017	7205310041	LARA	7232162754	GRIZOU (MN)	GRIZOU (MN)	MA12,5			
A	**8053**	NARCISSE	F	FR 5637948053	88	28/05/2017	5362480088	VASTOYARDE	7213742554	KANGOO (IA)		MA25			
P	**8617**	NANDA DEVI	F	FR 7261918617	88	22/06/2017	7261918274	FOURBIE	7256171873	GEGE (MN)	VOLCAN (MN)	MA12,5		72170, BESNARD Rémi	
P	**8618**	NENETTE	F	FR 7261918618	88	11/07/2017	7261918427	JAULUE	7232163516	GALLIUM (IA)	CANOE (MN)			72170, BESNARD Rémi	
P	**3000**	NIRONDELLE	F	FR 4952963000	88	01/09/2017	7223105320	MEMERE	7257407509	URANIUM (IA)					
A	**9892**	9892	F	FR 7250529892	88	26/09/2017	7270911515	CORNEILLE	7280265354	ISIDOR (MN)	ULYSSE (IA)	MA25			
A	**6015**	NUPE	F	FR 7261626015	88	27/10/2017	7261625765	MA50	5305407474	OPINION (IA)	UPO (MN)	MA25			
A	**3088**	3088	F	FR 7270973088	88	31/10/2017	7270972838	IDYLLE	7270972920	JASON (MN)	EGIDE (MN)	MA31			
P	**9473**	N-9473	F	FR 7244019473	39	03/11/2017	7244019322	EPICEE	7246250294	IMPERIAL (MN)	VICOMTE (MN)	MA12			
A	**5091**	NUANCE	F	FR 5307225091	88	05/11/2017	5307225024	DAUPHINE	7215981749	BLEUET (IA)	MUSCAT (IA)	MA12,5			
P	**9507**	NENETTE	F	FR 7232169507	88	13/12/2017	7232165503	ICONE	7270761310	JABORANDY (MN)	ENJOLEUR (MN)			72260, LECROC Bruno	

P	**9508**	NONETTE	F	FR 7232169508	88	14/12/2017	7232165560	JETEE	7256942253	JOJO (MN)	ENJOLEUR (MN)			72260, LECROC Bruno
A	**2304**	OKDA	F	FR 5318122304	39	04/01/2018	5318122161	LESATH	5313033867	LABEL (MN)		MA31		
P	**9521**	NOVELLA	F	FR 7232169521	88	04/01/2018	7232166547	LUCIOLE	7221983475	LELUART (IA)	GORILLE (MN)			72260, LECROC Bruno
P	**0063**	OHILDA	F	FR 7205310063	88	09/01/2018	7205310025	ILDA	7232162754	GRIZOU (MN)	CAPORAL (MN)	MA12,5		
P	**9484**	O-9484	F	FR 7244019484	39	18/01/2018	7244019413	INDIENNE	7246250294	IMPERIAL (MN)	EVEN (MN)	MA12		
P	**9547**	ORGE	F	FR 7232169547	39	14/02/2018	7232166574	LASSIE	7221983475	LELUART (IA)	GORILLE (MN)			72260, LECROC Bruno
P	**8104**	OXYGENE	F	FR 7278358104	88	14/03/2018	7257407862	HARMONIE	7221749271	JACOT (MN)	MILORD (IA)			72530, JOUY Didier
A	**0304**	OLIVE	F	FR 7206550304	88	17/03/2018	7206550113	GAZELLE	7254343886	HOMERE 2 (MN)	URANIUM (IA)	MA19		
A	**0033**	Orphee	F	FR 7217360033	88	18/03/2018	7217367787	7787	7257407967	JOUFFLU (MN)	HEROS (MN)	MA25		
A	**3106**	3106	F	FR 7270973106	88	27/03/2018	7270972861	INEB	7270972920	JASON (MN)	EGIDE (MN)	MA25		
A	**3112**	3112	F	FR 7270973112	88	27/03/2018	7270972896	JULIETTE	7270972920	JASON (MN)	EGIDE (MN)	MA25		
A	**0035**	OKAPIE	F	FR 7217360035	88	29/03/2018	7249222020	CAPUCINE	7257407963	JAQUE (MN)	VIVOIN (IA)			
P	**8111**	ORANGETTE	F	FR 7278358111	88	04/04/2018	7278357806	LAYA	7257407705	DARIUS (IA)	INOUI (MN)			72530, JOUY Didier
A	**0312**	OPIUM	M	FR 7206550312	88	16/04/2018	7206550259	MOURONE	7254343886	HOMERE 2 (MN)	HOMERE 2 (MN)	MA22		
P	**9571**	OCELOT	M	FR 7232169571	88	05/05/2018	7232164535	IVOIRE	7221983475	LELUART (IA)	ENJOLEUR (MN)			72260, LECROC Bruno
P	**8121**	ORCHIDEE	F	FR 7278358121	88	08/05/2018	7257407835	GULIE	7221749271	JACOT (MN)	CIRCUS (MN)			72530, JOUY Didier
P	**6090**	OLOUISE	F	FR 7241046090	88	13/05/2018	7241045912	LOUISE	7213742554	KANGOO (IA)	FLASH (MN)			
P	**8126**	OLALA	F	FR 7278358126	88	15/05/2018	7278357730	JOLIE	7221749271	JACOT (MN)	URANIUM (IA)			72530, JOUY Didier
P	**9489**	O-9489	F	FR 7244019489	39	19/05/2018	7244019283	ALLERGIE	7246250294	IMPERIAL (MN)	POLO (MN)	MA12		
P	**8666**	OBSIDIENNE	F	FR 7261918666	88	26/06/2018	7261918431	JILOUERE	7232163516	GALLIUM (IA)	CANOE (MN)	MA.		72170, BESNARD Rémi
A	**3120**		F	FR 7270973120	88	09/07/2018	7270972908	JORDANIENE	7270972920	JASON (MN)	HADES (MN)	MA28		
A	**0327**	OREALE	F	FR 7206550327	88	09/08/2018	7206550202	JAVELLE	7254343886	HOMERE 2 (MN)	GENIE (MN)	MA22		
P	**6109**	OBENE	F	FR 7241046109	88	12/08/2018	7241045918	NEBENE	7213742554	KANGOO (IA)	FLASH (MN)			
A	**8440**	LOINTAINE	F	FR 7237348440	88	16/08/2018	7237348182	8182	7215981656	VIVOIN (IA)		MA.		
P	**9491**	O-9491	F	FR 7244019491	39	16/08/2018	7244019427	JASMINE	7246250294	IMPERIAL (MN)	EVEN (MN)	MA13		
A	**6752**	ORDINNAIRE	F	FR 7229376752	88	11/09/2018	7229376630	HARLETTE	7229376659	JASMIN (MN)	FIRMIN (MN)	MA15		72550, DUTERTRE Liliane
A	**5006**		F	FR 6160675006	88	22/09/2018	7206550258	MARIE	7206550263	MACDO (MN)	HOMERE 2 (MN)	MA22		
A	**0065**	TIKI	F	FR 5336910065	39	25/09/2018	5336910026	0026	7237479914	GEPETO (MN)	GEPETO (MN)	MA31		
A	**0330**	ORCHIDEE	F	FR 7206550330	88	01/10/2018	7206550251	MARGUERITE	7254343886	HOMERE 2 (MN)	HOMERE 2 (MN)	MA22		
P	**8022**	ORME	M	FR 7257408022	88	01/10/2018	7257407807	FORTE	7256940423	FUTUR (IA)	CIRCUS (MN)			72400, LOCHET Cl et Sylvère
P	**9496**	O-9496	F	FR 7244019496	39	17/10/2018	7244019375	GRAPHITE	7246250294	IMPERIAL (MN)	VICOMTE (MN)	MA12		
P	**9497**	O-9497	F	FR 7244019497	39	28/10/2018	7244019408	IODEE	7246250294	IMPERIAL (MN)	EVEN (MN)	MA12		
P	**9499**	O-9499	F	FR 7244019499	39	09/11/2018	7244019429	JOCASTE	7246250294	IMPERIAL (MN)	EVEN (MN)	MA12		
P	**1517**	OISELLE	F	FR 7232161517	88	16/12/2018	7232167518	LOUPETTE	7221983475	LELUART (IA)	ICARE (MN)			72260, LECROC Bruno
P	**1536**	ONDEE	F	FR 7232161536	88	15/01/2019	7232166525	JUDELLE	7256942253	JOJO (MN)	ICARE (MN)			72260, LECROC Bruno
A	**6634**		F	FR 7255266634	88	03/02/2019	7255266391	FILA	7256171892	HORUS (MN)	TINTIN (MN)	MA31		
P	**9500**	P-9500	F	FR 7244019500	39	05/02/2019	7244019412	IMPURE	7246250294	IMPERIAL (MN)	EVEN (MN)	MA12		
A	**2377**	PAYA	F	FR 5318122377	41	06/02/2019	5318122195	MAIA	5313033867	LABEL (MN)		MA31		
P	**9501**	P-9501	F	FR 7244019501	39	06/02/2019	7244019383	HORTENSIA	7246250294	IMPERIAL (MN)	VICOMTE (MN)	MA12		
A	**9502**	P-9502	F	FR 7244019502	88	07/02/2019	7244019439	LIA	7270761322	JOKER (MN)	EVEN (MN)	MA25		
P	**8212**	PIZZA	F	FR 7278358212	88	07/02/2019	7278357880	LOUANE	7221749271	JACOT (MN)	INOUI (MN)			72530, JOUY Didier
A	**9503**	P-9503	F	FR 7244019503	88	08/02/2019	7244019450	M-9450	7270761322	JOKER (MN)	IMPERIAL (MN)	MA19		
P	**1904**	PLOC FR	F	FR 7246361904	88	15/02/2019	7246361503	LINDANE	7221749311	LAMIER (MN)	ELEGANT (MN)			72260, ROYER Patrice
A	**0059**	PRADA	F	FR 7217360059	39	24/02/2019	7217367791	7791	7257407967	JOUFFLU (MN)	HEROS (MN)	MA.		
P	**8023**	PETULA	F	FR 7257408023	88	02/03/2019	7206550253	MURE	7257407705	DARIUS (IA)	HOMERE 2 (MN)	MA12		72400, LOCHET Cl et Sylvère
A	**1894**	PETIOTE	F	FR 7246251894	88	05/03/2019	7246250485	JALOUSE	7278357644	INDIGO 2 (MN)	FLASH (MN)	MA17		72260, SOUTY François
A	**0334**	PIVOINE	F	FR 7206550334	88	06/03/2019	7256172042	MARMOTTE	7254343886	HOMERE 2 (MN)	CIRCUS (MN)	MA22		
P	**8685**	PUETTE	F	FR 7261918685	88	06/03/2019	7261918560	MINETTE	7232163516	GALLIUM (IA)	GEGE (MN)			72170, BESNARD Rémi
P	**8687**	POULENOIRE	F	FR 7261918687	88	09/03/2019	7261918283	FALBALA	7232163516	GALLIUM (IA)	CABOT (MN)			72170, BESNARD Rémi
A	**0061**	PARODIE	F	FR 7217360061	88	11/03/2019	7257407864	HATIVE	7257407967	JOUFFLU (MN)	VIVOIN (IA)			
A	**8455**	OJUSTE	F	FR 7237348455	88	12/03/2019	7237348334	JUSTE	7246252223	UNION (IA)	VIVOIN (IA)	MA25		
A	**1850**	PISTACHE	F	FR 5657111850	88	14/03/2019	5637948050	VANILLE	7213742554	KANGOO (IA)	MUSTANG (IA)	MA25		
P	**8222**	PATOUNE	F	FR 7278358222	88	18/03/2019	7257407835	GULIE	7221749271	JACOT (MN)	CIRCUS (MN)			72530, JOUY Didier
A	**9507**	P-9507	F	FR 7244019507	88	20/03/2019	7244019410	ITI	7270761322	JOKER (MN)	EVEN (MN)	MA25		
P	**8701**	PITCHOUNE	F	FR 7261918701	39	27/03/2019	7261918406	INFANTE	7232163516	GALLIUM (IA)	CABOT (MN)	MA6		72170, BESNARD Rémi
A	**6641**		F	FR 7255266641	88	30/03/2019	7255266424	HOUN	7256171892	HORUS (MN)	DUDU (MN)	MA31		
A	**0343**	PERCHERON	M	FR 7206550343	88	03/04/2019	7206550257	MACEDOINE	7254343886	HOMERE 2 (MN)	HOMERE 2 (MN)	MA22		
P	**6097**	PAILLETTE	F	FR 7254816097	88	05/04/2019	7254816053	IMMORTELLE	7257407989	LURON (MN)	ENORME (MN)	MA12		72140, ALLAINE Sylvain
P	**6100**	PRINCESSE	F	FR 7254816100	88	07/04/2019	7256172058	MINETTE	7257407989	LURON (MN)	INDIGO (MN)	MA12		72140, ALLAINE Sylvain
A	**1030**	PAOLA	F	FR 7244021030	39	08/04/2019	7244020435	ILOTE	7232167547	MIMO (MN)	EDIFICE (IA)	MA19		72260, GROUAS Olivier
A	**6102**	PRALINE	F	FR 7254816102	88	08/04/2019	7254816068	MOUCHETTE	7257407989	LURON (MN)		MA25		72140, ALLAINE Sylvain
A	**0065**	PAPILLE	F	FR 7217360065	39	21/04/2019	7217367786	7786	7257407967	JOUFFLU (MN)	HEROS (MN)	MA12.		
A	**6649**		F	FR 7255266649	88	10/05/2019	7255266465	IALOU	7256171892	HORUS (MN)	DUDU (MN)	MA28		
A	**0354**	PERUCHE	F	FR 7206550354	39	13/05/2019	7206550234	LULU	7254343886	HOMERE 2 (MN)	GENIE (MN)	MA37		
A	**2460**		F	FR 6148492460	88	14/05/2019	7206550223	LILI	7206550263	MACDO (MN)	GENIE (MN)	MA37		
A	**0067**	PRETTY	F	FR 7217360067	88	14/05/2019	7257407876	HABANA	7257407967	JOUFFLU (MN)	CIRCUS (MN)			
A	**3651**	PAGNOL	M	FR 8567283651	88	30/05/2019	5375605976	HORTENSE	7213797438	JAPON (IA)	UNION (IA)			85230, PILLET Marc et Marie
A	**0358**	PARFAITE	F	FR 7206550358	88	16/06/2019	7206550285	NOEMIE	7254343866	GRANITE	HOMERE 2 (MN)	MA12		
A	**8715**	PICHATTE	F	FR 7261918715	88	19/06/2019	7261918236	EBETEE	7201678479	JOUEUR (MN)	VOLCAN (MN)	MA.		72170, BESNARD Rémi
P	**0362**	PERVENCHE	F	FR 7206550362	88	31/07/2019	7278357888	LASSIE	7232163516	GALLIUM (IA)	INOUI (MN)			
P	**9212**	PAPAYE	F	FR 4435429212	88	05/08/2019	4435429168	MIRABELLE	7232166579	LEWIS (MN)	GRIBOUILLE (MN)			44850, CHAUSSE Luc
A	**4110**	POKER	M	FR 5313034110	88	22/11/2019	5313033584	FINE	7255266543	MHORUS 25 (MN)	AJOUT (MN)	MA25		53160, BRICARD Olivier
A	**8460**	OUKA	F	FR 7237348460	88	29/11/2019	7237348290	HOUKA	7232163516	GALLIUM (IA)	UNION (IA)			
A	**2468**		F	FR 6148492468	88	24/12/2019	7206550255	MIRTILLE	7206550263	MACDO (MN)	HOMERE 2 (MN)	MA24		
P	**1634**	RACINE	F	FR 7232161634	88	06/01/2020	7232167544	MALIA	7232163516	GALLIUM (IA)	GORILLE (MN)			72260, LECROC Bruno
P	**1639**	RABANE	F	FR 7232161639	88	11/01/2020	7232167536	MUSE	7232163516	GALLIUM (IA)	GORILLE (MN)			72260, LECROC Bruno
A	**9514**	R-9514	F	FR 7244019514	39	11/01/2020	7235072117	AROMATE	7254344028	NINO (MN)	POLO (MN)	MA19		
A	**2478**		F	FR 6148492478	88	22/01/2020	7206550237	LARA	7206550263	MACDO (MN)	GENIE (MN)	MA13		
A	**9515**	R-9515	F	FR 7244019515	39	22/01/2020	7244019412	IMPURE	7254344028	NINO (MN)	EVEN (MN)	MA19		
A	**2426**		F	FR 5318122426	88	30/01/2020	5318122156	JABBAH	5313033867	LABEL (MN)		MA31		
A	**9519**	R-9519	F	FR 7244019519	39	30/01/2020	7244019410	ITI	7254344028	NINO (MN)	EVEN (MN)	MA19		
A	**9520**	R-9520	F	FR 7244019520	39	31/01/2020	7244019444	LOUETTE	7254344028	NINO (MN)	IMPERIAL (MN)	MA13		
A	**6672**	6672	F	FR 7255266672	88	02/02/2020	7255266545	MIMI	7256171892	HORUS (MN)	HORUS (MN)	MA40		
A	**0078**	RIHANNA	F	FR 7217360078	39	08/02/2020	7217367784	7784	7257407967	JOUFFLU (MN)	HEROS (MN)	MA25		
A	**9521**	R-9521	F	FR 7244019521	39	08/02/2020	7244019451	M-9451	7254344028	NINO (MN)	IMPERIAL (MN)	MA13		
A	**9522**	R-9522	F	FR 7244019522	39	08/02/2020	7244019451	M-9451	7254344028	NINO (MN)	IMPERIAL (MN)	MA13		
A	**9524**	R-9524	F	FR 7244019524	39	11/02/2020	7244019460	N-9460	7254344028	NINO (MN)	IMPERIAL (MN)	MA13		
A	**9525**	R-9525	F	FR 7244019525	39	11/02/2020	7244019429	JOCASTE	7254344028	NINO (MN)	EVEN (MN)	MA19		
P	**8289**	RICHESSE	F	FR 7278358289	88	20/02/2020	7205310038	JAFA	7221749271	JACOT (MN)	GRIZOU (MN)	MA9,5		72530, JOUY Didier
A	**8730**	ROSE NANA	F	FR 7261918730	88	03/03/2020	7261918520	LOBILLE	7201678479	JOUEUR (MN)	GALLIUM (IA)	MA13		72170, BESNARD Rémi
A	**1858**	ROSETTE	F	FR 5657111858	88	09/03/2020	5637948053	NARCISSE	7214014681	MUSTANG (IA)	KANGOO (IA)	MA13		
A	**8735**	RIBAUDE	F	FR 7261918735	88	10/03/2020	7261918552	MIRONTAINE	7201678479	JOUEUR (MN)	GEGE (MN)	MA13		72170, BESNARD Rémi
P	**9220**	RAINETTE	F	FR 4435429220	88	12/03/2020	4435429069	DAISY	7232166579	LEWIS (MN)	VANUPIED (MN)	MA6		44850, CHAUSSE Luc
A	**0083**	ROMANCE	F	FR 7217360083	39	13/03/2020	7249222020	CAPUCINE	7257407967	JOUFFLU (MN)	VIVOIN (IA)			
A	**8737**	RIFOUEGE	F	FR 7261918737	88	13/03/2020	7261918484	LOUVETTE	7278357644	INDIGO 2 (MN)	GEGE (MN)	MA19		72170, BESNARD Rémi
P	**2113**	RESSOURCE	F	FR 7246252113	88	14/03/2020	7246250553	LAJUMELLE	7241045999	NARCO (MN)	FLASH (MN)	MA6		72260, SOUTY François
P	**1661**	REVEUSE	F	FR 7232161661	88	19/03/2020	7232162501	FANETTE	7256942253	JOJO (MN)	RANCON (MN)	MA6		72260, LECROC Bruno
A	**6110**	RADIEUSE	F	FR 7254816110	88	24/03/2020	7267225218	NO50	7257407989	LURON (MN)	VERNET (MN)	NO25		72140, ALLAINE Sylvain
A	**3670**	REINE	F	FR 8567283670	88	25/03/2020	7257407926	ITALIENNE	7232168575	NAMUR (MN)	CIRCUS (MN)	MA6		85230, PILLET Marc et Marie
P	**8741**	ROSEDONDON	F	FR 7261918741	88	28/03/2020	7261918613	NANDIGOTE	7232166504	JACOT (MN)	GEGE (MN)			72170, BESNARD Rémi
P	**8746**	RIVIERA	F	FR 7261918746	88	31/03/2020	7261918483	LISEBETH	7278357644	INDIGO 2 (MN)	GEGE (MN)	MA6		72170, BESNARD Rémi
P	**8747**	RIGOBERTA	F	FR 7261918747	88	31/03/2020	7261918612	NOMINETTE	7232166504	JACOT (MN)	GEGE (MN)			72170, BESNARD Rémi
P	**8751**	RINSEURE	F	FR 7261918751	88	03/04/2020	7261918608	NIAGARA	7232166504	JACOT (MN)	JACOT (MN)			72170, BESNARD Rémi
P	**2122**	RAYONNANTE	F	FR 7246252122	88	05/04/2020	7246250396	JINA	7241045999	NARCO (MN)	FLASH (MN)	MA6		72260, SOUTY François
P	**6191**	6191	F	FR 7261626191	88	08/04/2020	7241045549	FASCINANTE	7257407945	JOYEUX (MN)	VALENTIN (MN)			

P	**1668**	REBELOTE	F	FR 7232161668	88	09/04/2020	7232167524	MACHA	7232168576	NEVADA (MN)	ICARE (MN)	MA4,5	72260, LECROC Bruno
A	**2463**		F	FR 5318122463	88	10/04/2020	5318122184	LUNA	5313033867	LABEL (MN)		MA31	
P	**1669**	RAINETTE	F	FR 7232161669	88	10/04/2020	7232167532	MOLLY	7232168576	NEVADA (MN)	GORILLE (MN)	MA4,5	72260, LECROC Bruno
P	**8754**	RIGOLADE	F	FR 7261918754	88	10/04/2020	7261918581	NIGOCIERE	7232166504	JACOT (MN)	GALLIUM (IA)		72170, BESNARD Rémi
P	**1673**	REGIE	F	FR 7232161673	88	24/04/2020	7232167519	LISA	7232168576	NEVADA (MN)	GORILLE (MN)		72260, LECROC Bruno
P	**3675**	ROSE	F	FR 8567283675	88	25/04/2020	8567283564	NECTARINE	7232168575	NAMUR (MN)	GALLIUM (IA)	M A 6	85230, PILLET Marc et Marie
P	**0292**	RAQUETTE	F	FR 7208350292	88	03/05/2020	7257407896	ILOTE	7221983443	JUMBO (MN)	CIRCUS (MN)		72400, GRIGNE Matthieu
P	**0292**	RAQUETTE	F	FR 7208350292	88	03/05/2020	7257407896	ILOTE	7221983443	JUMBO (MN)	CIRCUS (MN)		72400, GRIGNE Matthieu
P	**0314**	RILLETE	F	FR 7208350314	88	05/05/2020	7257407965	JONQUILLE	7221983443	JUMBO (MN)	CIRCUS (MN)		72400, GRIGNE Matthieu
P	**0316**	ROUTINE	F	FR 7208350316	88	12/05/2020	7257407941	JAUNETTE	7221983443	JUMBO (MN)	CIRCUS (MN)		72400, GRIGNE Matthieu
A	**6686**		F	FR 7255266686	88	13/05/2020	7255266465	IALOU	7256171892	HORUS (MN)	DUDU (MN)	MA28	
P	**8324**	ROUKIE	F	FR 7278358324	88	13/05/2020	7206550253	MURE	7221749271	JACOT (MN)	HOMERE 2 (MN)	MA13	72530, JOUY Didier
A	**2472**	RINE	F	FR 5318122472	88	30/05/2020	5318122117	JINE	5313033867	LABEL (MN)		MA31	
P	**0318**	RUMEUR	F	FR 7208350318	88	06/06/2020	7257407980	LEGENDE	7221983443	JUMBO (MN)	ULYSSE (IA)		72400, GRIGNE Matthieu
A	**3679**	RENATE	F	FR 8567283679	88	06/06/2020	5375605976	HORTENSE	7232168575	NAMUR (MN)	UNION (IA)	M A 6	85230, PILLET Marc et Marie
A	**0091**	ROLLY	F	FR 7217360091	88	07/06/2020	7257407876	HABANA	7257407967	JOUFFLU (MN)	CIRCUS (MN)		
P	**8760**	RAMPOUILLE	F	FR 7261918760	88	09/06/2020	7261918480	LOULOUTTE	7232166504	JACOT (MN)	GALLIUM (IA)		72170, BESNARD Rémi
A	**8956**		F	FR 7245918956	88	10/06/2020	7245918874	8874	7229376663	JUNO (MN)	BEST (MN)	LM31	
P	**0321**	RHAPSODY	F	FR 7208350321	39	03/07/2020	7247030574	MELODIE	7257407946	JOLI (MN)	URANIUM (IA)	NO25	72400, GRIGNE Matthieu
A	**8763**	RECOQUEE	F	FR 7261918763	88	05/07/2020	7261918258	FERROUESSE	7278357644	INDIGO 2 (MN)	VOLCAN (MN)	MA13	72170, BESNARD Rémi
A	**0373**	ROXANE	F	FR 7206550373	39	06/07/2020	7206550310	OPERETTE	7206550312	OPIUM (MN)	HOMERE 2 (MN)	MA20,5	
A	**0085**	RAIPONSE	F	FR 5336910085	88	17/07/2020	5336910056	ROSSETTE	7214208249	NESTOR (IA)	GEPETO (MN)	MA19	
A	**0374**	RADIEUSE	F	FR 7206550374	88	28/07/2020	7206550254	MIMOSA	7206550312	OPIUM (MN)	HOMERE 2 (MN)	MA11	
P	**9225**	ROYALE	F	FR 4435429225	88	16/08/2020	4435429084	EVA	7232166579	LEWIS (MN)	OPINION (IA)		44850, CHAUSSE Luc
A	**7072**	7072	F	FR 7269997072	39	31/08/2020	7232163504	GONDOLE	7265142369		CRISTAL (MN)		
A	**0093**	ROSALIE	F	FR 7217360093	39	04/09/2020	7232165526	JOVIALE	7257407967	JOUFFLU (MN)	GORILLE (MN)		
A	**6693**	6693	F	FR 7255266693	88	05/09/2020	7255266297	DOUAT	7255266554	6554	TINTIN (MN)	MA21,5	
P	**9527**	9527	F	FR 7244019527	39	29/09/2020	7244019446	M-9446	7254344028	NINO (MN)	IMPERIAL (MN)	MA12,5	
A	**9528**	9528	F	FR 7244019528	39	30/09/2020	7244019355	ELINE	7254344028	NINO (MN)	VICOMTE (MN)	MA19	
A	**9530**	9530	F	FR 7244019530	39	01/10/2020	7244019408	IODEE	7254344028	NINO (MN)	EVEN (MN)	MA19	
A	**9531**	9531	F	FR 7244019531	39	02/10/2020	7235072117	AROMATE	7254344028	NINO (MN)	POLO (MN)	MA19	
P	**9496**	ROSEE	F	FR 7221749496	88	07/10/2020	7221749201	GRENADINE	7232166575	LOUSTICK (MN)	ESPRIT (MN)	M A 6	72110, RAT Bernard
A	**2485**		F	FR 6148492485	88	20/10/2020	7206550242	LIBELULE	6148492461		HOMERE 2 (MN)	MA25	
A	**6788**	RAFALE	F	FR 7229376788	39	20/10/2020	7229376601	GIROUETTE	7229376696	LISEUR	BOLERO (IA)	MA34,5	72550, DUTERTRE Liliane
A	**1968**	SALENA	F	FR 3619841968	39	24/10/2020	3618298194	OPALINE	7203895011	EDIFICE (IA)	GALLIUM (IA)	CH25	
A	**0381**	RITA	F	FR 7206550381	39	29/10/2020	7237479922	GIRONDE	7257407989	LURON (MN)	DOME (MN)	M A 6	
A	**1981**	SHANA	F	FR 3619841981	39	06/11/2020	3618298190	OCTAVIA	7203895011	EDIFICE (IA)	GALLIUM (IA)	CH25	
A	**9719**	9719	F	FR 1450419719	39	14/11/2020	1450419102		7214014681	MUSTANG (IA)			14410, GUERIN LECONTE
P	**1716**	RIFLETTE	F	FR 7232161716	88	26/11/2020	7232169523	NERINE	7257407509	URANIUM (IA)	LELUART (IA)		72260, LECROC Bruno
A	**4163**	RESTIVALE	F	FR 5313034163	88	06/12/2020	5313033817	JACEE	7221749365	NEROLI (MN)	CREATION (MN)	MA12,5	53160, BRICARD Olivier
P	**1720**	REBELLE	F	FR 7232161720	88	09/12/2020	7232169538	OMBRINE	7257407509	URANIUM (IA)	LELUART (IA)		72260, LECROC Bruno
P	**1721**	REINE	F	FR 7232161721	88	09/12/2020	7232169559	OASIS	7213742554	KANGOO (IA)	GORILLE (MN)	MA6,5	72260, LECROC Bruno
A	**4164**	ROUISE	F	FR 5313034164	88	16/12/2020	5313033838	JACINTHE	7221749365	NEROLI (MN)	CREATION (MN)	MA12,5	53160, BRICARD Olivier
P	**1725**	RIKIKI	F	FR 7232161725	88	18/12/2020	7232169530	ONDINE	7257407509	URANIUM (IA)	LELUART (IA)		72260, LECROC Bruno
A	**4857**		F	FR 5942544857	88	20/12/2020	7256171925	INQUIETE	7221749355	NOVA (MN)	DALHIA (MN)	MA25	59870, DUPUIS Jerome
P	**1728**	RAVIOLE	F	FR 7232161728	88	31/12/2020	7232169504	NESSIE	7213742554	KANGOO (IA)	GORILLE (MN)	MA9,5	72260, LECROC Bruno
A	**9533**	9533	F	FR 7244019533	39	15/01/2021	7244019432	LISETTE	7254344028	NINO (MN)	EVEN (MN)	MA22	
A	**0101**	SEPHORA	F	FR 7217360101	39	17/01/2021	7217360011	NIVEA	7232169571	OCELOT	JOUFFLU (MN)	MA25	
A	**3432**	SUCETTE	F	FR 6119193432	88	20/01/2021	7250529918	9918	7257407509	URANIUM (IA)	MA75	MA37,5	
A	**0348**		F	FR 7208350348	88	27/01/2021	7208350044	MAIE	7257407946	JOLI (MN)	FEODAL (MN)		72400, GRIGNE Matthieu
A	**0151**		F	FR 7221760151	88	02/02/2021	7221749325	MIRE	7206550291	NAVIRE (MN)	ESPRIT (MN)		72110, LEBATTEUX Lionel
A	**5093**	SOPALIN	F	FR 7217365093	39	04/02/2021	7217360027	Opaline	7232169571	OCELOT	HEROS (MN)	MA25	
A	**0106**	SATURNE	F	FR 7217360106	39	09/02/2021	7217360006	NEPTUNE	7257407967	JOUFFLU (MN)		MA25	
A	**0154**	0154	F	FR 7221760154	88	09/02/2021	7221749283	LADY	7206550291	NAVIRE (MN)	ESPRIT (MN)	M A 6	72110, LEBATTEUX Lionel
A	**8965**		F	FR 7245918965	88	22/02/2021	7229376668	JEBBA	7229376663	JUNO (MN)	ULYSSE (IA)	MA12,5	
A	**9537**	9537	F	FR 7244019537	39	23/02/2021	7244019427	JASMINE	7254344028	NINO (MN)	EVEN (MN)	MA19	
P	**9540**	9540	F	FR 7244019540	39	25/02/2021	7244019450	M-9450	7254344028	NINO (MN)	IMPERIAL (MN)	MA12,5	
A	**0112**	SHAKIRA	F	FR 7217360112	39	27/02/2021	7217367787	7787	7257407967	JOUFFLU (MN)	HEROS (MN)		
P	**6254**	6254	F	FR 7261626254	88	04/03/2021	7241045549	FASCINANTE	7257407945	JOYEUX (MN)	VALENTIN (MN)		
A	**4867**		F	FR 5942544867	88	11/03/2021	7256172018	LINA	7221749355	NOVA (MN)	CIRCUS (MN)		59870, DUPUIS Jerome
A	**6327**		F	FR 7241046327	88	11/03/2021	7261918661	OVOMALTINE	7201678783	NUDOR (MN)	JOUEUR (MN)	MA19	
A	**2509**		F	FR 5318122509	88	14/03/2021	5318122184	LUNA	5313033867	LABEL (MN)		MA31	
A	**3693**	SISSI	F	FR 8567283693	88	14/03/2021	8567283467		7232168575	NAMUR (MN)		NO25	85230, PILLET Marc et Marie
A	**6330**		F	FR 7241046330	88	16/03/2021	7261918666	OBSIDIENNE	7201678783	NUDOR (MN)	GALLIUM (IA)	MA17	
A	**2513**		F	FR 5318122513	88	18/03/2021	5318122156	JABBAH	5313033867	LABEL (MN)		MA31	
A	**8966**		F	FR 7245918966	88	26/03/2021	7245918896		7229376663	JUNO (MN)		MA25	
A	**8967**		F	FR 7245918967	88	27/03/2021	7245918787	8787	7229376663	JUNO (MN)	BEST (MN)	M A 6	
P	**8390**	SUZETTE	F	FR 7278358390	88	28/03/2021	7206550243	LUCETTE	7221749381	NASTY (MN)	HOMERE 2 (MN)		72530, JOUY Didier
A	**4519**	SIBLE	F	FR 5379234519	39	01/04/2021	5376287805		7232163516	GALLIUM (IA)			
A	**6676**		F	FR 5375606676	39	03/04/2021	5316008535	MAINANJOU	7213671015	BOLERO (IA)		MA37,5	53290, HUBERT Jean Marie
P	**9543**		F	FR 7244019543	39	04/04/2021	7244019468	N-9468	7254344028	NINO (MN)	IMPERIAL (MN)	MA12,5	
A	**0012**	SORAYA	F	FR 4403440012	88	05/04/2021	7232167542	MALIKA	7213797438	JAPON (IA)	ICARE (MN)		44370, GAILLARD Laurent
P	**9545**		F	FR 7244019545	39	06/04/2021	7244019469	N-9469	7254344028	NINO (MN)	IMPERIAL (MN)	MA12,5	
A	**8789**	STARLETTE	F	FR 7261918789	88	07/04/2021	7261918353	HUPETTE	7232166504	JACOT (MN)	CABOT (MN)		72170, BESNARD Rémi
A	**0162**		F	FR 7221760162	88	10/04/2021	7221749362	NICE	7206550291	NAVIRE (MN)	ESPRIT (MN)		72110, LEBATTEUX Lionel
A	**8396**	SOPHIE	F	FR 7278358396	88	10/04/2021	7206550253	MURE	7221749381	NASTY (MN)	HOMERE 2 (MN)	MA12	72530, JOUY Didier
P	**9546**		F	FR 7244019546	39	13/04/2021	7244019456	N-9456	7254344028	NINO (MN)	IMPERIAL (MN)	MA12	
A	**2307**		F	FR 6123742307	88	19/04/2021	6109433613	OREE	6109433607	NATHAN	LAPON (MN)	MA37	
A	**0117**	SOUPETTE	F	FR 7217360117	39	24/04/2021	7217367850	7850	7257407967	JOUFFLU (MN)	HEROS (MN)	MA25	
A	**3573**	SISSI	F	FR 4918183573	88	26/04/2021	4988640008	NICKIE	7244019482	NUAGEUX (MN)	GORILLE (MN)		49123, AUNEAU Christophe
A	**1869**	SALICORNE	F	FR 5657111869	88	26/04/2021	5637948050	VANILLE	7213742554	KANGOO (IA)	MUSTANG (IA)	MA25	
A	**0164**		F	FR 7221760164	88	30/04/2021	7221749304	LINOTE	7206550291	NAVIRE (MN)	ESPRIT (MN)		72110, LEBATTEUX Lionel
P	**0027**	SAUTERELLE	F	FR 4490150027	88	03/05/2021	7232168503	MADO	8567283600	OSCAR (MN)	JABORANDY (MN)		49270, AUDOUIN Nathalie
A	**1764**	SEVE	F	FR 7232161764	88	06/05/2021	7232168570	NATURE	7232168512	MEPHYSTO (MN)	GORILLE (MN)		72260, LECROC Bruno
A	**1871**	SITTELLE	F	FR 5657111871	88	12/05/2021	5637948046	FAUVETTE	7213967590	MILORD (IA)	MUSTANG (IA)	MA25	
P	**1768**	SOYEUSE	F	FR 7232161768	88	13/05/2021	7232168534	NYMPHE	7214032717	NEBULEUX (IA)	GORILLE (MN)		72260, LECROC Bruno
A	**0395**	0395	F	FR 7206550395	88	02/06/2021	7206550358	PARFAITE	7206550343	PERCHERON	GRANITE	MA17	
P	**1771**	SIDONIE	F	FR 7232161771	88	04/06/2021	7232167519	LISA	7256942253	JOJO (MN)	GORILLE (MN)		72260, LECROC Bruno
A	**2499**		F	FR 6148492499	88	08/06/2021	7206550223	LILI	7206550263	MACDO (MN)	GENIE (MN)	MA37	
A	**2503**		F	FR 6148492503	88	08/06/2021	7206550252	MUSETTE	7206550263	MACDO (MN)	HOMERE 2 (MN)	MA25	
A	**2414**		F	FR 4939232414	88	13/06/2021	4939232107	2107	4939231980	MO25	MO25	MO12	
A	**6332**		F	FR 7241046332	88	16/06/2021	7241046090	OLOUISE	7201678783	NUDOR (MN)	KANGOO (IA)	MA12	
A	**0119**	SYMPHONIE	F	FR 7217360119	88	24/06/2021	7257407864	HATIVE	7257407967	JOUFFLU (MN)	VIVOIN (IA)		
A	**6333**		F	FR 7241046333	88	03/07/2021	7241046109	OBENE	7201678783	NUDOR (MN)	KANGOO (IA)	MA12	72290, STRAUSS Emmanuel
P	**8438**	STELLA	F	FR 7278358438	88	24/07/2021	7205310035	JITA	7221749381	NASTY (MN)	GRIZOU (MN)	M A 8	72530, JOUY Didier
A	**0017**	SIBILE	F	FR 4922130017	88	27/07/2021	7270760796	MAGIE	7214014681	MUSTANG (IA)	VIVOIN (IA)		
A	**9640**	SMARTIES	F	FR 5380459640	39	07/08/2021	5380459326		7213975867	MUSCAT (IA)			
A	**4840**		F	FR 6124294840	39	12/08/2021	6124294530		7246252223	UNION (IA)			
A	**6334**		F	FR 7241046334	88	21/08/2021	7261918541	MONA LISA	7232166504	JACOT (MN)	GEGE (MN)		
A	**4749**	SOLIVE	F	FR 4958044749	88	17/09/2021	4958044548	OLIVE	8567283639	PAPIN	LARBIN (MN)	M A28	
A	**4750**	SORNETTE	F	FR 4958044750	88	22/09/2021	4958044473	NONE	8567283639	PAPIN	LARBIN (MN)	M A26	
A	**6356**		F	FR 7241046356	88	16/10/2021	7261918280	FUMELLE	7201678783	NUDOR (MN)	CABOT (MN)	MA12,5	
A	**8483**		F	FR 7237348483	88	21/10/2021	7237348416	8416	7237348462		GALLIUM (IA)	MA25	
A	**6357**		F	FR 7241046357	88	30/10/2021	7261918687	POULENOIRE	7201678783	NUDOR (MN)	GALLIUM (IA)	MA12,5	
A	**2488**	TAGADA	F	FR 3620732488	39	11/11/2021	3618298190	OCTAVIA	5305407474	OPINION (IA)	GALLIUM (IA)	CH25	

A	**0123**	SARDINE	F	FR 7217360123	39	16/11/2021	7217360035	OKAPIE	7232169571	OCELOT	JAQUE (MN)		
A	**0125**	SEMOULE	F	FR 7217360125	39	18/11/2021	7217367820	7820	7257407967	JOUFFLU (MN)	HEROS (MN)	M A 2 5	
P	**2101**	SISSI	F	FR 7224532101	88	25/11/2021	7246361904	PLOC FR	7257407509	URANIUM (IA)	LAMIER (MN)		72110, DE LA VACHERIE
P	**5452**	SIDONIE	F	FR 6218635452	88	22/12/2021	6207926587	PISTACHE	7221983475	LELUART (IA)	MUSTANG (IA)		
A	**6359**		F	FR 7241046359	88	27/12/2021	7261918363	HARAGNE	7201678783	NUDOR (MN)	EBELUI (MN)	MA12,5	
A	**5107**		F	FR 4444995107	39	31/12/2021	4444992109		7213975867	MUSCAT (IA)			44170, DE LA CROIX
A	**8973**	8973	F	FR 7245918973	88	20/01/2022	7245918930		7229376663	JUNO (MN)			
A	**8974**	8974	F	FR 7245918974	88	21/01/2022	7245918885	8885	7229376663	JUNO (MN)	BEST (MN)	M A 3 1	
A	**4757**	TIMBALLE	F	FR 4958044757	88	12/02/2022	4958044607	PETANQUE	8567283651	PAGNOL	LARBIN (MN)	M A25	
A	**6853**	TRONPETTE	F	FR 5343536853	88	03/03/2022	5343536557	ONDINE	5313034110	POKER		M A 3 7	
A	**0132**	THALASSO	F	FR 7217360132	39	07/03/2022	7217360011	NIVEA	7232169571	OCELOT	JOUFFLU (MN)	M A 2 5	
A	**0133**	TARTINE	F	FR 7217360133	39	08/03/2022	7217360027	Opaline	7232169571	OCELOT	HEROS (MN)	M A 2 5	
A	**4783**		F	FR 4958044783	88	13/03/2022	4958044608	PANTOUFLE	8567283651	PAGNOL	LARBIN (MN)	M A25	
A	**8486**		F	FR 7237348486	88	17/03/2022	7237348334	JUSTE	7237348462		VIVOIN (IA)	M A 2 5	
A	**8977**		F	FR 7245918977	88	06/04/2022	7229376668	JEBBA	7229376663	JUNO (MN)	ULYSSE (IA)	M A 1 2	
A	**8978**		F	FR 7245918978	88	07/04/2022	7245918910	8910	7229376663	JUNO (MN)	JUNO (MN)	M A 3 4	
A	**0138**	TINA	F	FR 7217360138	39	23/04/2022	7217367784	7784	7257407967	JOUFFLU (MN)	HEROS (MN)	M A 2 5	
P	**6336**	6336	F	FR 7261626336	88	26/04/2022	7241045549	FASCINANTE	7257407945	JOYEUX (MN)	VALENTIN (MN)		

Race 88 Saosnoise : Taureaux - Liste arrétée au 31/12/2021

1 - Taureaux dont la descendance a été enregistrée

Section	N° travail	Nom	Sexe	Numéro	race	Naissance	Mère	Père	G.P.M.	% croisé	Spécificités	Naisseur
P	**00108**	ESPOIR 108	M	FR 7213476101	88	01/10/1989	7200000001 SUPERBE					72260, GROUAS Roger
P	**00075**	GASPARD	M	FR 7213594406	88	15/03/1991						72290, STRAUSS Emmanuel
P	**56257**	BOLERO	M	FR 7213671015	88	10/10/1991		7213476101 ESPOIR 108 (MN)			m+ cb	72170, LECROC Fabrice
P	**00105**	HIBOU	M	FR 7213689611	88	15/08/1992						72380, POIRIER
P	**00068**	INDIEN	M	FR 7213688438	88	10/01/1993	7213348985 DUCHESSE	7213476101 ESPOIR 108 (MN)				72260, LECROC Bruno
P	**00204**	INDOU	M	FR 7213752266	88	12/04/1993						72170, BORE Jacky
P	**00000**	ICARE	M	FR 7213828938	88	09/10/1993						72290, EGON Bernard
P	**56258**	KANGOO	M	FR 7213742554	88	25/11/1993					m+ cb	72260, EVEILLARD Eugène
P	**00000**	JULIANUS	M	FR 7213790748	88	12/01/1994		7213476101 ESPOIR 108 (MN)				72260, LECROC Bruno
P	**00522**	JACOB	M	FR 7213795764	88	05/02/1994	7200000001 SUPERBE					72260, GROUAS Olivier
P	**00410**	JUDAS	M	FR 7200303546	88	17/02/1994	7213642470 GAMINE					72240, CHAPRON Gilles
P	**00868**	JASMIN	M	FR 7213840951	88	28/02/1994						72240, PIFRE Marcel
P	**00950**	JOBARD	M	FR 7213781936	88	02/03/1994						72300, MARTIN
P	**57534**	JAPON	M	FR 7213797438	88	20/03/1994	7213563227 ANEMONE				+ cb	72110, COSME Paul
P	**00286**	LURON	M	FR 7213853486	88	20/02/1995	7213557859 824					72260, EVEILLARD Eugène
P	**00285**	LEOPARD	M	FR 7213853487	88	04/03/1995						72260, EVEILLARD Eugène
P	**00000**	LILAS	M	FR 4903888013	88	03/05/1995						49110, SCEA Moncelliere
P	**02563**	LANDEAU	M	FR 7213920582	88	08/11/1995						72260, TISON Jean-Louis
P	**00194**	LANCIER	M	FR 7213908758	88	27/11/1995						72140, GAGNEUX Michel
P	**46338**	MILORD	M	FR 7213967590	88	17/01/1996	7213515034 ECAILLE				+ c	72240, BOURNEUF Marcel
P	**03510**	MASCARA	M	FR 7213970361	88	30/03/1996						72240, BOURNEUF Marcel
P	**00000**	MALABAR	M	FR 5305267294	88	01/04/1996						53170, DURANDET Hervé
P	**63809**	MUSTANG	M	FR 7214014681	88	13/08/1996	7213689381 CROQUETTE				m+ m	72290, STRAUSS Emmanuel
P	**04350**	MANCEAU	M	FR 7213991593	88	12/11/1996	7213271617 HIRONDELLE	7213752266 INDOU (MN)				72170, LECROC Fabrice
P	**48239**	MARIUS	M	FR 7213998212	88	14/11/1996	7213515023 ELEGANTE	7213688438 INDIEN (MN)			m+ c	72240, BOURNEUF Marcel
P	**48238**	MUSCAT	M	FR 7213975867	88	28/12/1996	7213749472 PRINCESSE	7213742554 KANGOO (IA)			mm cb	72400, LOCHET Cl et Sylvère
P	**02083**	NATUREL	M	FR 7214208241	88	10/04/1997						72260, LECROC Bruno
P	**49746**	NEBULEUX	M	FR 7214032717	88	17/04/1997	7213527244 EGLANTINE	7213594406 GASPARD (MN)			m+ p	72290, STRAUSS Emmanuel
P	**01067**	NOVATEUR	M	FR 7214001351	88	14/06/1997	7213706630 IRIS	7213781936 JOBARD (MN)				72240, PIFRE Marcel
P	**8249**	NESTOR	M	FR 7214208249	41	20/07/1997						72260, LECROC Bruno
P	**04166**	NAPOLITAIN	M	FR 7214034166	88	27/07/1997						72350, DUBOIS GISELE
P	**05149**	NERON	M	FR 7214208471	88	01/08/1997						72110, COSME Paul
P	**01661**	NICO	M	FR 7214033156	88	10/09/1997						72240, GAEC LELONG
P	**01073**	MILOU	M	FR 7214207096	88	16/10/1997						72240, BOURNEUF Marcel
P	**01076**	GIBUS	M	FR 7214207098	88	28/10/1997		7213688438 INDIEN (MN)				72240, BOURNEUF Marcel
P	**1079**	NEGUS	M	FR 7214207084	88	06/11/1997	7213924140 LIONNE	7213688438 INDIEN (MN)				72240, BOURNEUF Marcel
P	**01092**	OTHON	M	FR 7214233746	88	23/01/1998	7213774421 907	7213688438 INDIEN (MN)				72240, BOURNEUF Marcel
P	**02066**	ORACLE	M	FR 7214215993	88	10/02/1998						72260, MENARD Jean-Marie
P	**04685**	OURASI	M	FR 7214233862	88	04/03/1998						72290, STRAUSS Emmanuel
P	**52632**	OPINION	M	FR 5305407474	88	20/04/1998	7213670415 INEDITE	7213689611 HIBOU (MN)			m+ cb	53170, JOUET Joël
P	**06249**	OLYMPIQUE	M	FR 7214226428	88	27/04/1998	7213641712 GIROFLEE					72140, PLET Rémi
P	**01100**	OBELIX	M	FR 7214234533	88	21/05/1998	7213941075 1075				cb	72140, PLU Thierry
P	**01008**	OSCAR 2	M	FR 7214233805	88	22/05/1998						72550, DENIAU XAVIER
P	**05608**	OTHELLO	M	FR 7214256140	88	24/07/1998						72140, VEAU MICHELE
P	**01132**	ORAGEUX	M	FR 7270971132	88	02/11/1998	7213871447 COLETTE					72140, PLU Thierry
P	**01126**	OGRE	M	FR 7231811126	88	11/12/1998	7213658441 ETAMINE	7213688438 INDIEN (MN)				72240, BOURNEUF Marcel
P	**07319**	POLUX	M	FR 7257407319	88	10/01/1999	7213896955 IGUANE	7213991593 MANCEAU (MN)				72400, LOCHET Cl et Sylvère
P	**01154**	PRINCE	M	FR 7270911154	88	02/03/1999	7213704024 812					72240, PIFRE Marcel
P	**01567**	POMPON	M	FR 5318121567	88	04/03/1999	5304740170 0170	5305213359 RAJ_VARUME		MA100		53170, CHERRUAULT Isabelle
P	**07327**	PRINCE	M	FR 7257407327	88	09/03/1999	7213657635 ROSETTE	7213671015 BOLERO (IA)				72400, LOCHET Cl et Sylvère
P	**02145**	PINSON	M	FR 7232052145	88	14/03/1999	7213715503 HISTOIRE	7213967590 MILORD (IA)				72260, MENARD Jean-Marie
P	**06641**	POLISSON	M	FR 7255376641	88	18/03/1999	7213694007 4007	7213774387 BOUBOULE		MA50		72140, TELLIER Mickael
P	**09249**	POLO	M	FR 7217902949	88	27/03/1999	7213791233 INDIGENE	7213327632 DOUCETTE		MA50	mc	72400, MANGUIN Joël
P	**05175**	PUMA	M	FR 7256925175	88	05/04/1999	7213797440 KALINE	7213795764 JACOB (MN)				72110, COSME Paul
P	**07342**	POPOF	M	FR 7257407342	88	17/06/1999	7213904866 818	7213671015 BOLERO (IA)				72400, LOCHET Cl et Sylvère
P	**09262**	PACHA	M	FR 7244029262	88	12/07/1999	7213904808 775	7213998212 MARIUS (IA)		MA50		72260, GROUAS Olivier
P	**09267**	PERDREAU	M	FR 7244029267	88	20/09/1999	7213904845 4845					72260, GROUAS Olivier
P	**02182**	PEGASE	M	FR 7232052182	88	10/11/1999	7213902677 2677	7213967590 MILORD (IA)		MA50		72260, MENARD Jean-Marie
P	**04528**	PICOTIN	M	FR 7245104528	88	18/11/1999	7213671010 GAULOISE	7213752266 INDOU (MN)			m	72170, LECROC Fabrice
P	**07369**	RONALDO	M	FR 7257407369	88	13/02/2000	7213903981 7201	7213967590 MILORD (IA)				72400, LOCHET Cl et Sylvère
A	**09117**	DONET	M	FR 7258989117	88	03/03/2000	7213783362 3362			MA25		72350, THUARD Martial
P	**09137**	RESCAPE	M	FR 7258989137	88	16/05/2000	7214241251 8876					72350, THUARD Martial
P	**09659**	RATON	M	FR 7245549659	88	18/06/2000	7296122650 MISDANGEUL	7297122569 NAUTILUS	IBIS	MA99		72290, NICOLAS Solange
A	**00001**	QUENTIN	M	FR 4948180001	41	19/07/2000	7297122605 NELLA	7213967590 MILORD (IA)	HIAU	MA25		49430, BOIGNE
P	**01472**	RANCON	M	FR 7215981472	88	14/11/2000	7213898988 KODAK	7213853487 LEOPARD (MN)			mc b	72430, COIGNARD Robert
P	**03001**	RAMONA	M	FR 7232163001	88	27/11/2000	7213855175 948	7213742554 KANGOO (IA)				72260, LECROC Bruno
P	**01252**	SORBET	M	FR 7270911252	88	04/02/2001	7213543147 782	7213920582 LANDEAU (MN)				72240, PIFRE Marcel
A	**01254**	SAPIN	M	FR 7270911254	88	15/02/2001	7214237410 OFFICE	7213975867 MUSCAT (IA)		MA25		72240, PIFRE Marcel
P	**1479**	SAPEUR	M	FR 7215981479	88	18/02/2001	7213898984 1256	7213853487 LEOPARD (MN)				72430, COIGNARD Robert
P	**02219**	SAUMON	M	FR 7232052219	88	04/03/2001	7213795477 858	7213967590 MILORD (IA)		MA50		72260, MENARD Jean-Marie
P	**1826**	SAUVEUR	M	FR 7270901826	88	11/03/2001	7213542893 HIRONDELLE	7200303546 JUDAS (MN)				72240, CHAPRON Gilles
P	**4598**	ROUGE P	M	FR 7267224598	88	25/03/2001	7213707410 858	5305267294 MALABAR (MN)				72140, GAGNEUX Michel
P	**07435**	SAMEDI	M	FR 7257407435	88	07/07/2001	7213749352 220	7213671015 BOLERO (IA)				72400, LOCHET Cl et Sylvère
P	**01181**	SEREIN	M	FR 7231811181	88	07/09/2001	7213774412 921	7214226428 OLYMPIQUE (MN)				72240, BOURNEUF Marcel
P	**01182**	SAS	M	FR 7231811182	88	20/09/2001	7213658478 GALETTE	7213688438 INDIEN (MN)				72240, BOURNEUF Marcel
P	**01308**	TINTIN	M	FR 7270911308	88	26/02/2002	7213977181 MYRTILLE	7213975867 MUSCAT (IA)				72240, PIFRE Marcel
P	**09259**	VERNET	M	FR 7258989259	88	03/03/2002	7213784379 VERNETTE	7213965447 5447				72350, THUARD Martial
P	**02058**	TAQUIN	M	FR 7276872058	88	17/03/2002	7214218912 9825				d	72350, RICOULT Michel
P	**03253**	TENNOIS	M	FR 7221063253	88	27/03/2002	7221063124 3124	7214224569 8182	4343		cb	72240, BABIN Joël
P	**7911**	TUYARD	M	FR 7261917911	88	01/04/2002	7214030953 7680	7214233862 OURASI (MN)	JULIANUS (MN)			72170, BESNARD Rémi
P	**06674**	TANGO	M	FR 7255376674	88	05/04/2002	7214214466 NUNUCHE	7270971132 ORAGEUX (MN)		MA50		72140, TELLIER Mickael
P	**06676**	TELLIER	M	FR 7255376676	41	07/04/2002	7214028761 8761					72140, TELLIER Mickael
P	**02070**	TRESOR	M	FR 7276872070	88	18/04/2002	7213938338 9752				cb	72350, RICOULT Michel
P	**00924**	TRIBAL	M	FR 7229920924	39	01/05/2002	7213854929 4929					72290, LECOMTE Francis
P	**01195**	TACTIQUE	M	FR 7231811195	88	18/05/2002	7214021609 NICOISE	7214226428 OLYMPIQUE (MN)				72240, BOURNEUF Marcel
A	**2089**	TIGRIS	M	FR 7276872089	41	12/09/2002	7213833951 0707			MA25		72350, RICOULT Michel
A	**0097**	TIGRON	M	FR 7256940097	88	30/10/2002	7214252799 OURSONNE	7213967590 MILORD (IA)	JACOB (MN)	MA25		72110, GUILLEUX Emmanuel
P	**07487**	TARGON	M	FR 7257407487	88	09/11/2002	7257407359 PLAISANTE	7213742554 KANGOO (IA)	MILORD (IA)			72400, LOCHET Cl et Sylvère
P	**07487**	TERRIEN	M	FR 7248568589	41	20/11/2002	7214200847 0847					72140, LELONG REGINE
P	**66597**	UNION	M	FR 7246252223	88	20/01/2003	7213896948 LINOTTE	5305407474 OPINION (IA)			+ p	72260, SOUTY François
P	**04726**	HUSSARD	M	FR 7267224726	88	25/01/2003	7213001709 1709					72140, GAGNEUX Michel
A	**02140**	ULTRA	M	FR 7270972140	88	01/02/2003	7270971149 OCTANE			MA25	cb	72140, PLU Thierry
P	**66598**	ULYSSE	M	FR 7245104698	88	05/02/2003	7245104487 OPERETTE	7256925175 PUMA (MN)	INDOU (MN)		+ c	72170, LECROC Fabrice
P	**68677**	ULONT	M	FR 7241045034	88	24/02/2003	7214216761 DULONT	7214256140 OTHELLO (MN)			m+ cb	72290, STRAUSS Emmanuel
P	**9492**	UPO	M	FR 7244029492	88	30/03/2003	7244029283 ROSE	7244029262 PACHA (MN)				72260, GROUAS Olivier
P	**01368**	URGER	M	FR 7270911368	88	01/04/2003	7213977181 MYRTILLE	7213975867 MUSCAT (IA)				72240, PIFRE Marcel

P	**01374**	UZEL	M	FR 7270911374	39	30/05/2003	7213936372	0900	7213920582	LANDEAU (MN)			MA50		72240, PIFRE Marcel
P	**68678**	URANIUM	M	FR 7257407509	88	21/06/2003	7257407386	RISETTE	7257407319	POLUX (MN)	ORACLE (MN)			+ p	72400, LOCHET Cl et Sylvère
A	**06311**	URUS	M	FR 7229376311	88	17/08/2003	7229376152	6152	7213998212	MARIUS (IA)			MA25		72550, DUTERTRE Liliane
P	**09539**	ULEMA	M	FR 7244029539	41	27/09/2003	7213996485	6485	7245989569	PAUVRE (MN)			MA50		72260, GROUAS Olivier
A	**06014**	VAINQUEUR	M	FR 7232166014	88	27/01/2004	7232162167	2167	7232162228	RAPIDE (MN)			MA25		72260, LECROC Bruno
P	**07977**	VANUPIED	M	FR 7261917977	88	27/01/2004	7261917732	7732	7214256140	OTHELLO (MN)			MA25		72170, BESNARD Rémi
P	**03141**	CALIN	M	FR 7244683141	88	18/02/2004	7232052160	RADIEUSE	4966169855	PACHA					72260, MENARD Guy
A	**06697**	VALMY	M	FR 7255376697	88	19/02/2004	7214214466	NUNUCHE	7270971132	ORAGEUX (MN)			MA25		72140, TELLIER Mickael
A	**09152**	VAILLANT	M	FR 7228629152	88	04/04/2004	7213977534	9003	7258989117	DONET (MN)			MA12	ma	72240, PLARD Gilbert
A	**01454**	VISITEUR	M	FR 7256051454	88	07/04/2004	7256050011	166	7214207098	GIBUS (MN)			MA25	ma	72240, LACOMBE JULIE
P	**1571**	VELOURS	M	FR 7256171571	88	03/05/2004	7214232140	OCELLE **	7232052219	SAUMON (MN)			MA12,5		72240, POIGNANT Gérard
P	**09604**	VINCI	M	FR 7244029604	88	04/05/2004	7244029283	ROSE	7232052182	PEGASE (MN)					72260, GROUAS Olivier
P	**1642**	VERIN	M	FR 7215981642	88	23/05/2004	7215981470	RECETTE	7276872070	TRESOR (MN)	MARIUS (IA)				72430, COIGNARD Robert
A	**07547**	VOLCAN	M	FR 7257407547	88	15/07/2004	5364401869	SULFURE	7257407319	POLUX (MN)			MA25	mc	72400, LOCHET Cl et Sylvère
P	**03168**	CHEVREUIL	M	FR 7244683168	88	20/07/2004	7232052261	SCIENCE	7213967590	MILORD (IA)	MILORD (IA)				72260, MENARD Guy
A	**01412**	VELOURS	M	FR 7270911412	88	27/07/2004	7213977181	MYRTILLE	7270911308	TINTIN (MN)			MA25		72240, PIFRE Marcel
P	**06050**	VARENNE	M	FR 7232166050	88	30/07/2004	7213951317	2006	7215981472	RANCON (MN)				bc	72260, LECROC Bruno
P	**68679**	VIVOIN	M	FR 7215981656	88	03/08/2004	7215981400	PENDULE	7270911252	SORBET (MN)	LEOPARD (MN)			m+ cb	72430, COIGNARD Robert
P	**07551**	VAILLANT 2	M	FR 7257407551	88	15/08/2004	7257407365	RADIEUSE	7213998212	MARIUS (IA)	MILORD (IA)				72400, LOCHET Cl et Sylvère
P	**07552**	VLADIMIR	M	FR 7257407552	88	19/08/2004	7214230418	ODYSSEE	7213998212	MARIUS (IA)	BOLERO (IA)				72400, LOCHET Cl et Sylvère
P	**07559**	VIMOY	M	FR 7257407559	88	13/09/2004	7214227770	ONDINE	7257407319	POLUX (MN)					72400, LOCHET Cl et Sylvère
A	**09083**	VICTOR	M	FR 7221749083	88	17/10/2004	7214011158	9020	7213671015	BOLERO (IA)			MA25	cb	72110, RAT Bernard
P	**4853**	VALENTIN	M	FR 7267224853	88	02/11/2004	7267224535	LANOE	7258989259	VERNET (MN)			MA50		72140, GAGNEUX Michel
A	**2786**	VICOMTE	M	FR 7249402786	88	15/12/2004	7249402684	RICHESSE	7257407369	RONALDO (MN)	JAPON (IA)		MA25		72260, TISON Jean-Louis
A	**06703**	ATTILA	M	FR 7255376703	88	17/02/2005	7214214466	NUNUCHE	7270971132	ORAGEUX (MN)			MA25		72140, TELLIER Mickael
P	**07025**	AUREL	M	FR 7232167025	88	01/03/2005	7232163022	SARINE	7215981472	RANCON (MN)	KANGOO (IA)				72260, LECROC Bruno
P	**1598**	ARTOIS	M	FR 7256171598	88	06/03/2005	7256171373	PIROUETTE	7214233805	OSCAR 2 (MN)			MA12,5		72240, POIGNANT Gérard
P	**07574**	ASTERIX	M	FR 7257407574	88	03/04/2005	7257437000	PIERRETTE	7267224598	ROUGE P (MN)	LILAS				72400, LOCHET Cl et Sylvère
P	**1684**	AIGU	M	FR 7215981684	88	16/04/2005	7215981404	PEPINIERE	7276872070	TRESOR (MN)	LEOPARD (MN)				72430, COIGNARD Robert
P	**05464**	ALENCON	M	FR 6131325464	39	30/04/2005	6104830773	M.592	7214014681	MUSTANG (IA)	HARPON		MA50		61110, LEVIER Maurice
A	**01583**	ANTILLAIS	M	FR 7256051583	88	02/05/2005	7256051919	1919	7214207098	GIBUS (MN)			MA25		72240, LACOMBE JULIE
P	**3257**	3257	M	FR 7217903257	88	03/06/2005	7217902950	2950	7231811195	TACTIQUE (MN)					72400, MANGUIN Joël
P	**01697**	ANIS	M	FR 7215981697	88	09/06/2005	7215981488	SORITE	7276872070	TRESOR (MN)	7327				72430, COIGNARD Robert
A	**06533**	ACTIF	M	FR 7255176533	39	30/06/2005	7255176361	RAYURE	7213797438	JAPON (IA)			MA25		72140, LEROYER
A	**06399**	6399	M	FR 7229376399	88	16/09/2005	7229376234	6234	7229376311	URUS (MN)			MA25		72550, DUTERTRE Liliane
A	**2228**	AJOUT	M	FR 7276872228	41	05/12/2005	7276872099	2099	7276879955	9955	0381		MA25	cb	72350, RICOULT Michel
P	**07608**	ALFA	M	FR 7257407608	88	29/12/2005	7257407394	REINE	7267224598	ROUGE P (MN)	ORACLE (MN)				72400, LOCHET Cl et Sylvère
A	**06706**	BICHON	M	FR 7255376706	88	24/02/2006	7255376649	NECTARINE	7270971132	ORAGEUX (MN)			MA25		72140, TELLIER Mickael
P	**07613**	BADAU	M	FR 7257407613	88	08/03/2006	7213829405	IBIZA	7267224598	ROUGE P (MN)					72400, LOCHET Cl et Sylvère
A	**7797**		M	FR 5327237797	39	15/03/2006	5327237773	TULIPE							53250, PICHEREAU Michel
A	**2821**	BRIGAND	M	FR 7249402821	88	28/03/2006	7249402647	POFFRANDE			JAPON (IA)		MA25		72260, TISON Jean-Louis
A	**01733**	BAMBOU	M	FR 7215981733	39	04/04/2006	7215981543	TISANE	7276872070	TRESOR (MN)	POPOF (MN)		MA25		72430, COIGNARD Robert
P	**8041**	BOBO	M	FR 7232168041	88	14/04/2006	7232162224	ROSITA	7215981472	RANCON (MN)	KANGOO (IA)				72260, LECROC Bruno
A	**01734**	BACON	M	FR 7215981734	88	15/04/2006	7215981390	PRALINE	7276872070	TRESOR (MN)	LEOPARD (MN)		MA25		72430, COIGNARD Robert
P	**6559**	6559	M	FR 7243296559	88	15/04/2006	7214211901	1901							72170, MOISY RENE
P	**8046**	BEST	M	FR 7232168046	88	02/05/2006	7213927376	LEONIE	7215981472	RANCON (MN)	ESPOIR 108 (MN)				72260, LECROC Bruno
P	**9454**	9454	M	FR 5316829454	88	31/05/2006	5316829174	9174							53600, SEVIN
P	**1749**	BLEUET	M	FR 7215981749	88	26/06/2006	7215981540	TOUPIE	7276872070	TRESOR (MN)	POPOF (MN)				72430, COIGNARD Robert
A	**01637**	BONUS	M	FR 7256051637	88	19/07/2006	7256051233	TANTINE	4926968090	PAPILLON	GIBUS (MN)		MA25		72240, LACOMBE JULIE
P	**07622**	BABAR	M	FR 7257407622	88	21/07/2006	7257407513	ULEMA	7245104698	ULYSSE (IA)	MILORD (IA)				72400, LOCHET Cl et Sylvère
P	**9110**	BONNETABLE	M	FR 7246259110	88	23/07/2006	7215981537	TESSY	5305407474	OPINION (IA)	POPOF (MN)				72260, SOUTY François
P	**07645**	BANCO	M	FR 7257407645	88	26/09/2006	7257407380	ROSETTE **	7267224598	ROUGE P (MN)	BOLERO (IA)			cb	72400, LOCHET Cl et Sylvère
P	**9014**	BAMBI	M	FR 5307149014	88	15/10/2006	5307166217	USINE							53250, PICHEREAU Michel
P	**5009**	CABOT	M	FR 7267225009	88	30/01/2007	7267224785	4785	7258989259	VERNET (MN)	0016			ca	72140, GAGNEUX Michel
A	**00005**	CALME	M	FR 7205310005	88	10/02/2007	7244029486	UTICA	5305407474	OPINION (IA)	PAUVRE (MN)		MA25	CB	72260, GARNIER Pierrick
P	**5016**	COLBERT	M	FR 7267225016	88	12/03/2007	7267224419	HUSSARD.P	7258989259	VERNET (MN)					72140, GAGNEUX Michel
A	**7866**	CREATION	M	FR 7245727866	41	15/03/2007	7245727699		7247712043				MA25	lu cb	72240, LEBRETON Stéphane
A	**9698**	CACHE	M	FR 7237479698	88	21/03/2007	7214210531	9095	7256051583	ANTILLAIS (MN)			MA25		72540, JOYAU Raymond
A	**01894**	CONLIE	M	FR 6204751894	88	16/04/2007	7256051366	UBISSE	7228629152	VAILLANT (MN)	GIBUS (MN)		MA12	cb	62173, ANSELIN Grégory
P	**01893**	CURES	M	FR 6204751893	88	16/04/2007	7231811145	PERRETTE	7228629152	VAILLANT (MN)	INDIEN (MN)				62173, ANSELIN Grégory
A	**04965**	CAPORAL	M	FR 7245104965	88	20/04/2007	7245104661	4661	7256051454	VISITEUR (MN)			MA25		72170, LECROC Fabrice
P	**5032**	CANOE	M	FR 7267225032	88	19/05/2007	7267224535	LANOE	7258989259	VERNET (MN)					72140, GAGNEUX Michel
P	**5635**	CRISTAL	M	FR 5375605635	88	06/06/2007	7231811171	REGENTE	7215981656	VIVOIN (IA)	INDIEN (MN)				53290, HUBERT Jean Marie
P	**9429**	EVEIL	M	FR 7227269429	88	24/06/2007	7227269308	REVEILLEE	5305407474	OPINION (IA)					72610, PETIOT Jean Pierre
P	**08169**	CABOSSIAU	M	FR 7261918169	88	17/09/2007	7261917756	PAMPA	7246252223	UNION (IA)	JULIANUS (MN)		MA12,5		72170, BESNARD Rémi
P	**03785**	CIRCUS	M	FR 7254343785	88	07/10/2007	7254343634	3634	7270911374	UZEL (MN)					72210, DERVELLOIS Jacques
P	**07687**	CYRANO	M	FR 7257407687	88	09/10/2007	7257407433	SARDINE	7267224598	ROUGE P (MN)	ORACLE (MN)				72400, LOCHET Cl et Sylvère
P	**07692**	CACHOU	M	FR 7257407692	88	12/11/2007	7257407380	ROSETTE **	7267224598	ROUGE P (MN)	BOLERO (IA)				72400, LOCHET Cl et Sylvère
P	**05030**	CPOMPON	M	FR 7245105030	88	24/12/2007	7213977537	MELUSINE	7256051454	VISITEUR (MN)			MA12,5		72170, LECROC Fabrice
A	**2864**	COCKTAIL	M	FR 7249402864	88	30/12/2007	7249402647	POFFRANDE	7232165027	UTOPIQUE (MN)	JAPON (IA)		MA25	pe	72260, TISON Jean-Louis
P	**3524**	3524	M	FR 5327223524	88	09/03/2008	5327223446	3446							53250, PICHEREAU
A	**6229**	MA37	M	FR 5307166229	88	10/03/2008	5307166210	SEMOULE	7256940097	TIGRON (MN)			MA37		53250, PICHEREAU Michel
P	**07698**	DROLE	M	FR 7257407698	88	15/03/2008	7232052213	SALSA	7217902949	POLO (MN)	MILORD (IA)				72400, LOCHET Cl et Sylvère
P	**6587**	6587	M	FR 7243296587	88	23/03/2008	7243296314	6314							72170, MOISY RENE
P	**3790**	DOME	M	FR 7254343790	88	07/04/2008	7215981514	SAPINE	7270911374	UZEL (MN)	POPOF (MN)				72210, DERVELLOIS Jacques
P	**77153**	DARIUS	M	FR 7257407705	88	26/05/2008	7257407429	SURPRISE	7217902949	POLO (MN)	BOLERO (IA)			m+ m	72400, LOCHET Cl et Sylvère
P	**09716**	DAUPHIN	M	FR 7258989716	88	28/05/2008	7258989238	DANETTE	7258989484	HOUT					72350, THUARD Martial
P	**1556**	DUDULE	M	FR 7270911556	88	04/07/2008	7270911260	SAINTE	7245104698	ULYSSE (IA)	LANDEAU (MN)				72240, PIFRE Marcel
P	**07719**	DAKAR	M	FR 7257407719	88	03/08/2008	7257407523	UNIATE	7217902949	POLO (MN)	MARIUS (IA)				72400, LOCHET Cl et Sylvère
P	**5719**	DEVIN	M	FR 5375605719	88	18/08/2008	5375605540	ALOUETTE	7257407509	URANIUM (IA)			MA12,5		53290, HUBERT Jean Marie
P	**07720**	DALHIA	M	FR 7257407720	88	19/08/2008	7257407526	URSULINE	7217902949	POLO (MN)	MARIUS (IA)				72400, LOCHET Cl et Sylvère
P	**05725**	DURTAL	M	FR 5375605725	88	11/09/2008	5375605343	TURPINIERE	7245104698	ULYSSE (IA)	MILORD (IA)			cb l	53290, HUBERT Jean Marie
P	**07724**	DAUPHIN	M	FR 7257407724	88	15/09/2008	7257407414	SIRENE	7217902949	POLO (MN)	MILORD (IA)				72400, LOCHET Cl et Sylvère
A	**2888**	DSK	M	FR 7249402888	39	17/11/2008	7249402814	ARDENTE			UTOPIQUE (MN)		MA37,5		72260, TISON Jean-Louis
A	**01865**	DEMON	M	FR 6205001910	88	19/11/2008	7270911342	TOBIE	6204751893	CURES (MN)	LANDEAU (MN)		MA12	cb	62173, ANSELIN Grégory
P	**7731**	DOMINO	M	FR 7257407731	88	25/11/2008	7257407386	RISETTE	7217902949	POLO (MN)	ORACLE (MN)				72400, LOCHET Cl et Sylvère
P	**2077**	EMPEREUR	M	FR 7261722077	88	08/02/2009	7257407519	USINE	7213742554	KANGOO (IA)	POLUX (MN)				72320, MOULIN Jean-Pierre
P	**2027**	ESPRIT	M	FR 7232162027	88	28/03/2009	7232163040	SALANDRA	7215981472	RANCON (MN)	KANGOO (IA)				72260, LECROC Bruno
A	**6450**	ENPLUS	M	FR 5316076450	41	10/04/2009	5316076024		7267224774				MA25	du	53270, RICOULT Robert
A	**6016**	DUDU	M	FR 7254816016	88	14/04/2009	7254815962		7280265112	BABORD			MA25		72140, ALLAINE Sylvain
P	**78602**	EDIFICE	M	FR 7203895011	88	04/05/2009	7232052224	RADICALE	7267225009	CABOT (MN)	MILORD (IA)			m+ c	72600, SOUTY François
P	**0050**	ETNI	M	FR 7244020050	88	24/05/2009	7244029583	VIE	7232166014	VAINQUEUR (MN)	PEGASE (MN)		MA38		72260, GROUAS Olivier
A	**0077**	ERNI	M	FR 7244020077	39	16/06/2009	7244029235	PARFAITE	7232166014	VAINQUEUR (MN)			MA50	cb	72260, GROUAS Olivier
A	**0076**	EVEN	M	FR 7244020076	39	16/06/2009	7244029500	URNE	7232165027	UTOPIQUE (MN)	PAUVRE (MN)		MA25	cb	72260, GROUAS Olivier
P	**5027**	ETENDARD	M	FR 5307225027	88	03/07/2009	5307225006	SEULE	7213797438	JAPON (IA)			MA19		53240, BECHET Stephane
P	**5780**	ENJOLEUR	M	FR 5375605780	88	30/07/2009	5375605383	URANIE	7213671015	BOLERO (IA)	OLYMPIQUE (MN)				53290, HUBERT Jean Marie
P	**3826**	EMIR	M	FR 7254343826	88	26/08/2009	7254343660	TANIA	7256171598	ARTOIS (MN)					72210, DERVELLOIS Jacques
P	**7766**	ELEGANT	M	FR 7257407766	88	11/10/2009	7257407620	BOHEME	7267224598	ROUGE P (MN)	UNION (IA)				72400, LOCHET Cl et Sylvère
P	**5792**	ESTRAGON	M	FR 5375605792	88	11/10/2009	7231811171	REGENTE			INDIEN (MN)			mc	53290, HUBERT Jean Marie
P	**5522**	EGIDE	M	FR 7241045522	88	15/11/2009	7261918110	BARGE	7267224853	VALENTIN (MN)	POLISSON (MN)				72290, STRAUSS Emmanuel
A	**8257**	EBELUI	M	FR 7261918257	88	09/12/2009	7214026934	NARCISSE	7257407547	VOLCAN (MN)	JULIANUS (MN)		MA12,5		72170, BESNARD Rémi
A	**1915**	FARCEUR	M	FR 5318121915	88	16/01/2010	5318121777	1777					MA25		53170, CHERRUAULT Isabelle
A	**5233**	FLASH	M	FR 7267225233	39	06/03/2010	7267224931	4931	7261918169	CABOSSIAU (MN)	VERNET (MN)		MA25		72140, GAGNEUX Michel
A	**1799**	FARMER	M	FR 7256171799	39	19/03/2010	7256171646	BICHETTE	7267224878	ARTISTE (MN)	URGO (MN)		MA37,5		72240, POIGNANT Gérard
P	**80875**	FUTUR	M	FR 7256940423	88	26/03/2010	7256925192	OLIVE	7205310005	CALME (MN)	JACOB (MN)			m+ cb	72110, GUILLEUX Emmanuel

P	**9090**	FILOU	M	FR 4435429090	88	11/04/2010	7215981638	VOILETTE	7261917977	VANUPIED (MN)	TRESOR (MN)				44850, CHAUSSE Luc
P	**9173**	FOREST	M	FR 7221749173	88	17/05/2010	7221749051	SISSI	7257407509	URANIUM (IA)	MILORD (IA)			mc	72110, RAT Bernard
A	**6579**	FIRMIN	M	FR 7229376579	88	31/05/2010	7229376449	BRANCHETTE	7257407509	URANIUM (IA)	URUS (MN)	MA12,5			72550, DUTERTRE Liliane
A	**5253**	CAILLE	M	FR 7267225253	39	09/06/2010	7267224857	ROUGE	7261918169	CABOSSIAU (MN)	VERNET (MN)	M A 2 5			72140, GAGNEUX Michel
P	**0190**	FIACRE	M	FR 7244020190	88	01/08/2010	7244029861	CASE	7245104965	CAPORAL (MN)	VALMY (MN)	M A 2 5			72260, GROUAS Olivier
A	**5288**	FACOM	M	FR 7245105288	88	25/10/2010	7229486286	CHEVREUSE	7228629152	VAILLANT (MN)	8150	M A 2 5		mc	72170, LECROC Fabrice
A	**9920**	ENORME	M	FR 5316829920	39	16/11/2010	5316829322		5310164878			M A 2 5			53600, SEVIN
P	**8780**	8780	M	FR 7245918780	88	22/11/2010	7245918540	LEGO	7232168046	BEST (MN)		M A 5 0			72650, FRANCOIS PASCAL
P	**2710**	FEODAL	M	FR 7232162710	88	27/12/2010	7232166034	VIOLETTE	7257407731	DOMINO (MN)	RANCON (MN)			cb	72260, LECROC Bruno
A	**1970**	1970	M	FR 5318121970	88	22/01/2011	5318121841	1841							53170, CHERRUAULT Isabelle
A	**2725**	GENIE	M	FR 7232162725	88	16/02/2011	7232167034	AMBRE	7261917977	VANUPIED (MN)	RAPIDE (MN)	M A 1 2		+ c	72260, LECROC Bruno
A	**9914**	GEPETO	M	FR 7237479914	88	21/02/2011	7237479773	DELIEE	7254343790	DOME (MN)		MA12,5			72540, JOYAU Raymond
A	**5318**	GOUPIL	M	FR 7245105318	88	09/03/2011	7245105058	DARLING	7228629152	VAILLANT (MN)	VISITEUR (MN)	M A 1 2		cb	72170, LECROC Fabrice
P	**7829**	GAMIN	M	FR 7257407829	88	06/04/2011	7246999082	CAMOMILLE	7254343785	CIRCUS (MN)	VLADIMIR (MN)	M A 1 3			72400, LOCHET Cl et Sylvère
A	**2755**	GAILLARD	M	FR 7232162755	88	13/04/2011	7232167042	ABYLA	7261917977	VANUPIED (MN)	RANCON (MN)	M A 1 2		mc	72260, LECROC Bruno
P	**2754**	GRIZOU	M	FR 7232162754	88	13/04/2011	7232162206	PALMIRA	7261917977	VANUPIED (MN)	KANGOO (IA)			cb	72260, LECROC Bruno
P	**2988**	GORILLE	M	FR 7221982988	88	27/04/2011	7232168021	BAHIA	7257407622	BABAR (MN)	RAPIDE (MN)	M A 1 3		cb	72390, BOURGINE Alain
P	**7846**	GALLON	M	FR 7257407846	88	09/06/2011	7257407712	DIANE	7215981656	VIVOIN (IA)	POLO (MN)			cb	72400, LOCHET Cl et Sylvère
P	**5931**	GRIBOUILLE	M	FR 5375605931	88	08/07/2011	5375605568	BOURGEOISE	7213998212	MARIUS (IA)		M A 1 3			53290, HUBERT Jean Marie
A	**3866**	GRANITE	M	FR 7254343866	39	15/09/2011	7254343751	BOULA	7256171598	ARTOIS (MN)	UZEL (MN)				72210, DERVELLOIS Jacques
A	**1873**	GEGE	M	FR 7256171873	88	14/12/2011	7256171608	ARIANE	7257407720	DALHIA (MN)	URGO (MN)	MA12,5			72240, POIGNANT Gérard
P	**3515**	GLADIATEUR	M	FR 7232163515	88	20/12/2011	7232166034	VIOLETTE	7213967590	MILORD (IA)	RANCON (MN)				72260, LECROC Bruno
P	**84199**	GALLIUM	M	FR 7232163516	88	27/12/2011	7232166037	VITAMINE	7257407731	DOMINO (MN)	RANCON (MN)			m+	72260, LECROC Bruno
P	**7863**	HARMONIEUX	M	FR 7257407863	88	08/01/2012	7257407538	VALSEUSE	7213967590	MILORD (IA)	POLUX (MN)				72400, LOCHET Cl et Sylvère
A	**8278**	HOP	M	FR 7237348278	88	10/01/2012	7237348133	BABETTE	7214032717	NEBULEUX (IA)	MILORD (IA)	MA12,5			72110, LANGEVIN Gisèle
P	**3532**	HOMERE	M	FR 7232163532	88	08/02/2012	7232167030	ARTEA	5375605780	ENJOLEUR (MN)	RANCON (MN)				72260, LECROC Bruno
P	**7869**	HERCULE	M	FR 7257407869	88	13/03/2012	7257407693	CHOUPETTE	7254343785	CIRCUS (MN)	ROUGE P (MN)				72400, LOCHET Cl et Sylvère
A	**1892**	HORUS	M	FR 7256171892	39	26/04/2012	7256171722	DAULIS	7267224878	ARTISTE (MN)		M A 3 7			72240, POIGNANT Gérard
P	**5990**	HOUBLON	M	FR 5375605990	88	30/04/2012	5375605636	CYGOYNE	7257407705	DARIUS (IA)	UNION (IA)				53290, HUBERT Jean Marie
P	**5994**	HIBOU	M	FR 5375605994	88	09/05/2012	5375605459	VARENNES	7257407705	DARIUS (IA)	MILORD (IA)				53290, HUBERT Jean Marie
P	**7883**	HEROS	M	FR 7257407883	88	13/05/2012	7246999082	CAMOMILLE	7254343785	CIRCUS (MN)	VLADIMIR (MN)	M A 1 3			72400, LOCHET Cl et Sylvère
P	**5996**	HELIUM	M	FR 5375605996	88	14/05/2012	5375605770	ETAMINE	7257407509	URANIUM (IA)	JAPON (IA)				53290, HUBERT Jean Marie
P	**3105**	HARRY	M	FR 7221983105	88	17/05/2012	7232168021	BAHIA	7257407622	BABAR (MN)	RAPIDE (MN)	M A 1 3			72390, BOURGINE Alain
A	**3886**	HOMERE 2	M	FR 7254343886	39	24/05/2012	7254343822	ECUME	7256171598	ARTOIS (MN)	ARTOIS (MN)	M A 2 5			72210, DERVELLOIS Jacques
P	**3627**	3627	M	FR 7217903627	88	30/06/2012	7258437073	DALIE			URGER (MN)	M A 2 5			72400, MANGUIN Joël
P	**85373**	HINDOU	M	FR 7257407889	88	15/08/2012	7257407582	AZALEE	7254343785	CIRCUS (MN)	ROUGE P (MN)			+	72400, LOCHET Cl et Sylvère
P	**2791**	HADES	M	FR 7270972791	88	22/09/2012	7248678338	AMANDE	7270911556	DUDULE (MN)	NAPOLITAIN (MN)				72140, PLU Thierry
P	**0414**	HORACE	M	FR 7244020414	88	21/10/2012	7244020055	EDELIS	7203895011	EDIFICE (IA)	VALMY (MN)	MA12,5			72260, GROUAS Olivier
P	**6028**	HELIOS	M	FR 5375606028	88	02/11/2012	7257407599	AIRELLE	7213797438	JAPON (IA)	MARIUS (IA)				53290, HUBERT Jean Marie
P	**3115**	HECTOR	M	FR 7221983115	88	27/11/2012	7257407727	DECIE 2	5375605792	ESTRAGON (MN)	POLO (MN)			m	72390, BOURGINE Alain
P	**4531**	ICARE	M	FR 7232164531	88	27/01/2013	7232167034	AMBRE	7256940423	FUTUR (IA)	RAPIDE (MN)	M A 1 9			72260, LECROC Bruno
P	**9232**	INOUI	M	FR 7221749232	88	22/03/2013	7221749073	ULSANE	7232162027	ESPRIT (MN)	JAPON (IA)			c	72110, RAT Bernard
A	**0444**	ILOT	M	FR 7244020444	88	26/03/2013	7244029760	BOUGUE	7203895011	EDIFICE (IA)	RAPIDE (MN)	M A 1 9			72260, GROUAS Olivier
P	**7914**	IDEAL	M	FR 7257407914	88	02/04/2013	7257407711	DECIE	7254343785	CIRCUS (MN)	POLO (MN)				72400, LOCHET Cl et Sylvère
P	**6061**	INDIGO	M	FR 5375606061	88	17/04/2013	5375605459	VARENNES	7245104698	ULYSSE (IA)	MILORD (IA)				53290, HUBERT Jean Marie
P	**9241**	INGREDIENT	M	FR 7221749241	88	17/04/2013	7221749131	DAHLIA	7257407645	BANCO (MN)	URANIUM (IA)				72110, RAT Bernard
A	**0294**	IMPERIAL	M	FR 7246250294	88	21/04/2013	7257407372	RAMILLE	7267225233	FLASH (MN)	BOLERO (IA)			cb	72260, SOUTY François
A	**1944**	IDEAL	M	FR 7256171944	88	05/05/2013	7256171663	BASTILLE	7257407720	DALHIA (MN)	URGO (MN)	MA12,5			72240, POIGNANT Gérard
A	**3909**	INITIAL	M	FR 7254343909	39	31/05/2013	7254343728	ALICE	7221749173	FOREST (MN)	TOPAZE (MN)	M A 2 5			72210, DERVELLOIS Jacques
A	**1955**	ICARE	M	FR 6209281955	88	06/06/2013	6205801933	FANZINE	7245105318	GOUPIL (MN)	CONLIE (MN)	MA12,5			62173, ANSELIN Grégory
P	**7644**	INDIGO 2	M	FR 7278357644	88	20/06/2013	7249402928	FAITE	7257407509	URANIUM (IA)	CHOIX (MN)	M A 1 3		cb	72530, JOUY Didier
A	**6659**	JASMIN	M	FR 7229376659	88	20/10/2013	7229376543	ENOLA	7229376579	FIRMIN (MN)	UNION (IA)	MA12,5			72550, DUTERTRE Liliane
P	**3232**	INCA	M	FR 7221983232	88	25/11/2013	7257407727	DECIE 2	7257407622	BABAR (MN)	POLO (MN)				72390, BOURGINE Alain
A	**2121**	JUDOR	M	FR 5318122121	88	18/02/2014	5318121795					M A 2 5			53170, CHERRUAULT Isabelle
P	**5546**	JOUFFLU	M	FR 7232165546	88	01/03/2014	7232168017	BADIANE	5375605780	ENJOLEUR (MN)	RANCON (MN)			m	72260, LECROC Bruno
A	**2504**	JARRIVE	M	FR 7276872504	39	02/03/2014	7276872351		5316076504			M A 2 5		cb	72350, RICOULT Michel
P	**7938**	JUMELAGE	M	FR 7257407938	88	10/03/2014	7257407598	ANCOLIE	7254343785	CIRCUS (MN)	MARIUS (IA)				72400, LOCHET Cl et Sylvère
P	**7939**	JACOT	M	FR 7257407939	88	11/03/2014	7257407732	EBENE	7254343785	CIRCUS (MN)	ARTOIS (MN)			pe	72400, LOCHET Cl et Sylvère
P	**7945**	JOYEUX	M	FR 7257407945	88	22/03/2014	7257407711	DECIE	7254343785	CIRCUS (MN)	POLO (MN)				72400, LOCHET Cl et Sylvère
P	**7946**	JOLI	M	FR 7257407946	88	23/03/2014	7257407746	EMAIL	7254343785	CIRCUS (MN)	ROUGE P (MN)				72400, LOCHET Cl et Sylvère
P	**7957**	JANUS	M	FR 7257407957	88	05/04/2014	7257407790	FANFARE	7232162710	FEODAL (MN)	CIRCUS (MN)				72400, LOCHET Cl et Sylvère
A	**5053**	JULESCESAR	M	FR 5307225053	88	12/04/2014	5307225012	VIOLETTE	7215981749	BLEUET (IA)		M A 1 9			53240, BECHET Stephane
A	**6663**	JUNO	M	FR 7229376663	88	16/04/2014	7229376449	BRANCHETTE	7257407705	DARIUS (IA)	URUS (MN)	M A 1 2			72550, DUTERTRE Liliane
A	**6664**	JARIUS	M	FR 7229376664	88	18/04/2014	7229376354	6354	7257407705	DARIUS (IA)	URUS (MN)	M A 2 5			72550, DUTERTRE Liliane
A	**1980**	MO25	M	FR 4939231980	88	22/04/2014	4939231744	1744	7246252223	UNION (IA)		M O 2 5			49270, DE LA PELLETRIE
A	**1310**	JABORANDY	M	FR 7270761310	88	29/04/2014	7270760573	DIVA	7256940423	FUTUR (IA)	URANIUM (IA)	MA12,5			72240, BLIN Joël
P	**7963**	JAQUE	M	FR 7257407963	88	29/04/2014	7229376597	GAMBADE	7257407509	URANIUM (IA)	BOLERO (IA)				72400, LOCHET Cl et Sylvère
A	**1813**	1813	M	FR 4906681813	88	04/05/2014	4906681712	1712							49420, RICOU
A	**6051**	IVROGNE	M	FR 7254816051	88	12/05/2014	7267225218	NO50	5316829920	ENORME (MN)	VERNET (MN)	L V 3 7			72140, ALLAINE Sylvain
P	**6149**	JULIUS	M	FR 5375606149	88	20/05/2014	5375605924	GABBY	7246252223	UNION (IA)	DARIUS (IA)				53290, HUBERT Jean Marie
P	**7967**	JOUFFLU	M	FR 7257407967	88	03/06/2014	7257407712	DIANE	7254343785	CIRCUS (MN)	POLO (MN)				72400, LOCHET Cl et Sylvère
P	**6160**	JOYEUX	M	FR 5375606160	88	08/06/2014	5375605786	EMINENCE	7213671015	BOLERO (IA)	JAPON (IA)				53290, HUBERT Jean Marie
P	**9271**	JACOT	M	FR 7221749271	88	20/07/2014	7221749131	DAHLIA	7232162027	ESPRIT (MN)	URANIUM (IA)				72110, RAT Bernard
A	**2920**	JASON	M	FR 7270972920	88	17/08/2014	7270972385	CHAMONIARD	7270972791	HADES (MN)	ULTRA	M A 2 5			72140, PLU Thierry
A	**8479**	JOUEUR	M	FR 7201678479	88	14/09/2014	7201677988	7725	5318121915	FARCEUR (MN)	ADONIS (MN)	M A 2 5			72140, COULON Marc
A	**1322**	JOKER	M	FR 7270761322	88	17/10/2014	7270760570	CAILLETTE	7257407509	URANIUM (IA)	UNION (IA)	M A 2 5			72240, BLIN Joël
P	**5844**	JOPINION	M	FR 7241045844	88	21/10/2014	7261918325	GALOPOUERE	5305407474	OPINION (IA)	CANOE (MN)				72290, STRAUSS Emmanuel
P	**6504**	JACOT	M	FR 7232166504	88	28/11/2014	7232163501	GAMBADE	7257407705	DARIUS (IA)	CRISTAL (MN)				72260, LECROC Bruno
P	**3093**	JURON	M	FR 7246363093	88	08/12/2014	7246363002	CARACTERE	7257407766	ELEGANT (MN)	TARGON (MN)				72260, ROYER Patrice
P	**6508**	JUTE	M	FR 7232166508	88	15/12/2014	7232162526	FLORE	5375605780	ENJOLEUR (MN)	ANIS (MN)				72260, LECROC Bruno
A	**2010**	MO25	M	FR 4939232010	88	30/01/2015	4939231776		7257407509	URANIUM (IA)		M O 2 5			49270, DE LA PELLETRIE
P	**3443**	JUMBO	M	FR 7221983443	88	10/02/2015	7246255856	CAMELIA	7257407846	GALLON (MN)	VOLCAN (MN)				72390, BOURGINE Alain
A	**3954**	LABEL	M	FR 7254343954	88	01/03/2015	7254343743	BONDI	7232163532	HOMERE (MN)	UZEL (MN)	MA12,5			72210, DERVELLOIS Jacques
P	**6550**	LIVIUS	M	FR 7232166550	88	15/03/2015	7232169019	CLIO	7221982988	GORILLE (MN)	RANCON (MN)				72260, LECROC Bruno
P	**9145**	LUTIN	M	FR 4435429145	88	23/03/2015	4435429069	DAISY	5375605931	GRIBOUILLE (MN)	VANUPIED (MN)	M A 1 2			44850, CHAUSSE Luc
P	**7984**	LARBIN	M	FR 7257407984	88	30/03/2015	7257407780	FABIA	7232162710	FEODAL (MN)	CIRCUS (MN)				72400, LOCHET Cl et Sylvère
P	**7989**	LURON	M	FR 7257407989	88	05/04/2015	7257407746	EMAIL	7232162710	FEODAL (MN)	ROUGE P (MN)				72400, LOCHET Cl et Sylvère
A	**3867**	LABEL	M	FR 5313033867	88	10/04/2015	5313033563		7245727866	CREATION (MN)		M A 2 5			53160, BRICARD Olivier
P	**89711**	LELUART	M	FR 7221983475	88	01/05/2015	7257407706	DIVA	7257407846	GALLON (MN)	ARTOIS (MN)			+	72390, BOURGINE Alain
A	**0625**	LAND	M	FR 7244020625	88	02/05/2015	7244020033	ELINA	7256940423	FUTUR (IA)	VAINQUEUR (MN)	M A 1 8			72260, GROUAS Olivier
P	**8000**	LOUPIGNE	M	FR 7257408000	88	07/05/2015	7257407767	ECHINE	7232162710	FEODAL (MN)	MILORD (IA)				72400, LOCHET Cl et Sylvère
A	**1330**	LOXAM	M	FR 7270761330	88	08/06/2015	7270760574	DOUMA	7256940423	FUTUR (IA)	URANIUM (IA)	MA12,5			72240, BLIN Joël
P	**6575**	LOUSTICK	M	FR 7232166575	88	02/07/2015	7232167034	AMBRE	7221982988	GORILLE (MN)	RAPIDE (MN)	M A 1 2			72260, LECROC Bruno
P	**2253**	JOJO	M	FR 7256942253	88	13/07/2015	7256940947	FUTILE	7232163515	GLADIATEUR (MN)	CALME (MN)				72110, GUILLEUX Emmanuel
P	**6579**	LEWIS	M	FR 7232166579	88	13/08/2015	7232169049	CHIVA	7221982988	GORILLE (MN)	VARENNE (MN)				72260, LECROC Bruno
P	**3976**	LANGE	M	FR 7254343976	88	27/08/2015	7254343858	GALICE	7232163532	HOMERE (MN)	ARTOIS (MN)				72210, DERVELLOIS Jacques
A	**6063**	LION	M	FR 7254816063	88	05/10/2015	7254815969	URGENCE	5316829920	ENORME (MN)	9041	M A 2 5			72140, ALLAINE Sylvain
P	**9311**	LAMIER	M	FR 7221749311	88	07/10/2015	7221749121	CREVETTE	7232162027	ESPRIT (MN)	URANIUM (IA)				72110, RAT Bernard
A	**6696**	LISEUR	M	FR 7229376696	88	15/11/2015	7229376516	DISEUSE	7229376579	FIRMIN (MN)	URANIUM (IA)	M A 1 9			72550, DUTERTRE Liliane
P	**8596**	9479	M	FR 7201678596	88	16/11/2015	7201678224	7854							72140, COULON Marc
A	**5562**	LAVAL	M	FR 6950905562	39	29/11/2015	6950578518		3514544959	VALEUREUX (IA)		BL25 MO25			69620, CHARTREUX
A	**5564**	LIONNAIS	M	FR 6950905564	39	23/12/2015	6950578473		3514544959	VALEUREUX (IA)		BL25 MO25			69620, CHARTREUX
P	**7526**	MEXICO	M	FR 7232167526	88	31/01/2016	7232163578	HUTTE	7221982988	GORILLE (MN)	ENJOLEUR (MN)				72260, LECROC Bruno
A	**5915**	5915	M	FR 5338695915	88	04/03/2016	5342133071	3071	5316076127	6127					53440, MILLET
P	**7540**	MILOU	M	FR 7232167540	88	05/03/2016	7232162733	GRACE	7221982988	GORILLE (MN)	VANUPIED (MN)	M A 1 2 , 5			72260, LECROC Bruno

P	**7547**	MIMO	M	FR	7232167547	88	23/03/2016	7232166006	VERLAINE	7221982988	GORILLE (MN)	RANCON (MN)	M A 6		72260, LECROC Bruno
A	**5678**	MARS	M	FR	7267225678	88	30/03/2016	7267224822	4822	7231569050	9050	VERNET (MN)	M A 2 5		72140, GAGNEUX Michel
A	**6543**	MHORUS 25	M	FR	7255266543	88	10/05/2016	7255266153	6153	7256171892	HORUS (MN)		M A .		72140, JOUANNAULT Edouard
A	**0263**	MACDO	M	FR	7206550263	88	11/05/2016	7229376570	FLECHE	7254343886	HOMERE 2 (MN)	URUS (MN)	M A 2 5		72240, CHAPRON Gilles
A	**2309**	MIDAS	M	FR	7256942309	88	18/08/2016	7256940930	FELODIE	7232163515	GLADIATEUR (MN)	CALME (MN)	M A 1 8		72110, GUILLEUX Emmanuel
A	**6554**	6554	M	FR	7255266554	88	20/08/2016	7255266486	6486	7256171892	HORUS (MN)	DUDU (MN)	M A 1 8		72140, JOUANNAULT Edouard
P	**8512**	MEPHYSTO	M	FR	7232168512	88	24/11/2016	7232163505	GLOIRE	7232164531	ICARE (MN)	MILORD (IA)			72260, LECROC Bruno
P	**3693**	MITON	M	FR	7221983693	88	26/11/2016	7261918392	ICONE	7257407846	GALLON (MN)	CANOE (MN)			72390, BOURGINE Alain
P	**3754**	METAL	M	FR	7221983754	88	26/12/2016	7221982887	FANTAISIE	7257407846	GALLON (MN)	BABAR (MN)			72390, BOURGINE Alain
P	**9355**	NOVA	M	FR	7221749355	88	28/01/2017	7221749114	CALINETTE	7221983115	HECTOR (MN)	URANIUM (IA)			72110, RAT Bernard
A	**3559**	NOIX	M	FR	8567283559	88	04/02/2017	7257407926	ITALIENNE	7203895011	EDIFICE (IA)	CIRCUS (MN)			85230, PILLET Marc et Marie
P	**5999**	NARCO	M	FR	7241045999	88	14/02/2017	7241045615	GALOCHE	7232166504	JACOT (MN)	COLBERT (MN)			72290, STRAUSS Emmanuel
P	**9365**	NEROLI	M	FR	7221749365	88	08/03/2017	7221749220	HERSE	7221983115	HECTOR (MN)	ESPRIT (MN)			72110, RAT Bernard
A	**6077**	NOUGAT	M	FR	7254816077	88	01/04/2017	7254816004	CREVETTE	5316829920	ENORME (MN)	BABORD	M A 2 5		72140, ALLAINE Sylvain
A	**6079**	NAVARIN	M	FR	7254816079	88	02/04/2017	7256171888	HOTESSE	7254343785	CIRCUS (MN)	ARTISTE (MN)	M A 3 1		72140, ALLAINE Sylvain
P	**8560**	NINI	M	FR	7232168560	88	22/04/2017	7232166502	JUVENILE	7232164531	ICARE (MN)	ENJOLEUR (MN)	M A 1 5		72260, LECROC Bruno
A	**0291**	NAVIRE	M	FR	7206550291	88	04/05/2017	7270911490	BRETELLE	7254343886	HOMERE 2 (MN)	LANDEAU (MN)	MA12,5		72240, CHAPRON Gilles
A	**8752**	8139	M	FR	7201678752	88	15/07/2017	7201678139	7578				M A 3 7		72140, COULON Marc
P	**9381**	NASTY	M	FR	7221749381	88	03/10/2017	7221749199	GUINEE	7232162027	ESPRIT (MN)	URANIUM (IA)			72110, RAT Bernard
A	**3607**	NATHAN	M	FR	6109433607	88	06/11/2017	6109433527		7213967590	MILORD (IA)		M A 5 0		61340, LAUNAY Yves
A	**8783**	NUDOR	M	FR	7201678783	88	19/11/2017	7201678358	7729	5318122121	JUDOR (MN)		M A 2 5		72140, COULON Marc
P	**8575**	NAMUR	M	FR	7232168575	88	20/11/2017	7232165564	JOLIETTE	7270761310	JABORANDY (MN)	ENJOLEUR (MN)	M A 1 2		72260, LECROC Bruno
P	**2932**	NUMIDE	M	FR	2317102932	88	20/11/2017	7232162021	EBONY	7257407509	URANIUM (IA)	RANCON (MN)			23230, %De Saint VAURY Guy
P	**8576**	NEVADA	M	FR	7232168576	88	21/11/2017	7232166517	JAUGE	7257407705	DARIUS (IA)	ENJOLEUR (MN)			72260, LECROC Bruno
P	**9482**	NUAGEUX	M	FR	7244019482	88	09/12/2017	7244019383	HORTENSIA	7246250294	IMPERIAL (MN)	VICOMTE (MN)	M A 1 2		72260, RUEL Gilles
P	**2363**	NONO	M	FR	7256942363	88	17/12/2017	7256941130	IMPRIMERIE	7232166508	JUTE (MN)	BOLERO (IA)			72110, GUILLEUX Emmanuel
A	**4028**	NINO	M	FR	7254344028	39	20/12/2017	7229376614	HERMINE	7232163532	HOMERE (MN)	DARIUS (IA)	M A 1 3		72210, DERVELLOIS Jacques
A	**3600**	OSCAR	M	FR	8567283600	88	15/03/2018	5375605965	GENTIANE	7256940423	FUTUR (IA)	ULYSSE (IA)			85230, PILLET Marc et Marie
A	**9561**	ORLOF	M	FR	7232169561	88	28/03/2018	7232162061	EXQUISE	7221982988	GORILLE (MN)	UGOLIN (MN)	M A 1 9		72260, LECROC Bruno
P	**8647**	OXBOW	M	FR	7261918647	88	08/04/2018	7261918455	JABOUILLE	7232166504	JACOT (MN)	GALLIUM (IA)			72170, BESNARD Rémi
P	**9405**	OMIN	M	FR	7221749405	88	12/04/2018	7221749274	JALOUSE	7214014681	MUSTANG (IA)	ESPRIT (MN)			72110, RAT Bernard
A	**0312**	OPIUM	M	FR	7206550312	88	16/04/2018	7206550259	MOURONE	7254343886	HOMERE 2 (MN)	HOMERE 2 (MN)	M A 2 2		72240, CHAPRON Gilles
A	**6063**	OUBLON	M	FR	7261626063	88	25/04/2018	7241045556	FINE	7257407945	JOYEUX (MN)	VALENTIN (MN)	M A .		72600, CHESNAY Loic
P	**9571**	OCELOT	M	FR	7232169571	88	05/05/2018	7232164535	IVOIRE	7221983475	LELUART (IA)	ENJOLEUR (MN)			72260, LECROC Bruno
A	**8858**	8139	M	FR	7201678858	39	08/07/2018	7201678139	7578	5318122121	JUDOR (MN)		M A 5 0		72140, COULON Marc
A	**6485**	OSLO	M	FR	5375606485	88	25/08/2018	5375606262	LEBLEUE	7214014681	MUSTANG (IA)	MELCHIOR (IA)			53290, HUBERT Jean Marie
A	**0185**	ORACLE	M	FR	7208350185	88	06/09/2018	7256171990	JAVA	7221983443	JUMBO (MN)	DALHIA (MN)	M A 1 5		72400, GRIGNE Matthieu
P	**8022**	ORME	M	FR	7257408022	88	01/10/2018	7257407807	FORTE	7256940423	FUTUR (IA)	CIRCUS (MN)			72400, LOCHET Cl et Sylvère
A	**1387**	OSCARO	M	FR	7247031387	88	31/10/2018	7257407838	GAZELLE	7203895011	EDIFICE (IA)	CIRCUS (MN)			72320, LABORDE Julie
P	**8202**	OBELIX	M	FR	7278358202	88	07/11/2018	7278357700	JASMINE	7221749271	JACOT (MN)	BOLERO (IA)			72530, JOUY Didier
P	**8671**	OTORINO	M	FR	7261918671	88	24/11/2018	7261918355	HAVALOIRE	7232163516	GALLIUM (IA)	CANOE (MN)			72170, BESNARD Rémi
P	**1498**		M	FR	7221761498	88	05/12/2018	7221749329	MASURE	7213797438	JAPON (IA)	ESPRIT (MN)			72110, LEBATTEUX Lionel
P	**6095**	PEPITO	M	FR	7254816095	88	10/03/2019	7232165525	JOYEUSE	7257407989	LURON (MN)	GORILLE (MN)	M A 6		72140, ALLAINE Sylvain
A	**3639**	PAPIN	M	FR	8567283639	88	10/03/2019	5375605965	GENTIANE	7256940423	FUTUR (IA)	ULYSSE (IA)	M A 6		85230, PILLET Marc et Marie
A	**9963**	POPCORN	M	FR	6145549963	88	10/03/2019	7261918361	HORFRAIE	7221983693	MITON (MN)	EBELUI (MN)			61400, EARL LEGENDRE
A	**4062**	PRADO	M	FR	5313034062	88	25/03/2019	5313033909	MAIE	7255266543	MHORUS 25 (MN)	CREATION (MN)	M A 2 5		53160, BRICARD Olivier
A	**0343**	PERCHERON	M	FR	7206550343	88	03/04/2019	7206550257	MACEDOINE	7254343886	HOMERE 2 (MN)	HOMERE 2 (MN)	M A 2 2		72240, CHAPRON Gilles
P	**6098**	PRINTEMPS	M	FR	7254816098	88	05/04/2019	7254816053	IMMORTELLE	7257407989	LURON (MN)	ENORME (MN)	M A 1 2		72140, ALLAINE Sylvain
A	**0348**	POPOF	M	FR	7206550348	88	22/04/2019	7237479922	GIRONDE	7254343886	HOMERE 2 (MN)	DOME (MN)	M A 1 2		72240, CHAPRON Gilles
A	**2461**		M	FR	6148492461	88	17/05/2019	7206550242	LIBELULE	7206550263	MACDO (MN)	HOMERE 2 (MN)	M A 2 5		61470, EARL de la Tillaye
A	**3651**	PAGNOL	M	FR	8567283651	88	30/05/2019	5375605976	HORTENSE	7213797438	JAPON (IA)	UNION (IA)			85230, PILLET Marc et Marie
A	**9047**	PADDY	M	FR	4118569047	39	24/08/2019	4118560154	MISERE	7213742554	KANGOO (IA)	HINDOU (IA)	M A 2 5		41170, CASSE Hugues
A	**0263**	PASTOLE	M	FR	7208350263	88	22/09/2019	7257407878	HIPPIE	7257407946	JOLI (MN)	VIVOIN (IA)			72400, GRIGNE Matthieu
P	**1601**	PEPINO	M	FR	7232161601	88	22/10/2019	7232165519	IMPALA	7256942253	JOJO (MN)	ENJOLEUR (MN)	M A 6		72260, LECROC Bruno
P	**4071**	PHEBUS	M	FR	7254344071	88	30/10/2019	7254343972	LAVANDE	7232167540	MILOU (MN)	HOMERE (MN)	M A 6		72210, DERVELLOIS Jacques
A	**4110**	POKER	M	FR	5313034110	88	22/11/2019	5313033584	FINE	7255266543	MHORUS 25 (MN)	AJOUT (MN)	M A 2 5		53160, BRICARD Olivier
A	**8462**		M	FR	7237348462	88	04/12/2019	7237348289	8289	7237348434	8434	HEREFORD			72110, LANGEVIN Gisèle
A	**0068**	RUBIS	M	FR	6145540068	88	07/02/2020	7261918511	LEBELUIE	7201678686	MIRAISIN	HINDOU (IA)			61400, EARL LEGENDRE
A	**0002**	RIFT	M	FR	4403440002	88	04/03/2020	7206550113	GAZELLE	7254343886	HOMERE 2 (MN)	URANIUM (IA)	M A 1 8		44370, GAILLARD Laurent
P	**2010**	RICARDO FR	M	FR	7246362010	88	29/04/2020	7246361603	MANILLE	7221749311	LAMIER (MN)	ELEGANT (MN)			72260, ROYER Patrice
A	**4145**	RIO	M	FR	5313034145	39	21/05/2020	5313033830	JUCHEE	7221749365	NEROLI (MN)	AJOUT (MN)	M A 1 2		53160, BRICARD Olivier
A	**0334**	STARTRELK	M	FR	7208350334	88	03/01/2021	7257407878	HIPPIE	7257407946	JOLI (MN)	VIVOIN (IA)			72400, GRIGNE Matthieu

2 - Taureaux présents dans les élevages

Section	N° travail	Nom	Sexe	Numéro	race	Naissance	Mère		Père		G.P.M.	% croisé	Spécificités	Naisseur
P	**1642**	VERIN	M	FR 7215981642	88	23/05/2004	7215981470	RECETTE	7276872070	TRESOR (MN)	MARIUS (IA)			72430, COIGNARD Robert
P	**5996**	HELIUM	M	FR 5375605996	88	14/05/2012	5375605770	ETAMINE	7257407509	URANIUM (IA)	JAPON (IA)			53290, HUBERT Jean Marie
P	**7939**	JACOT	M	FR 7257407939	88	11/03/2014	7257407732	EBENE	7254343785	CIRCUS (MN)	ARTOIS (MN)		pe	72400, LOCHET Cl et Sylvère
P	**7945**	JOYEUX	M	FR 7257407945	88	22/03/2014	7257407711	DECIE	7254343785	CIRCUS (MN)	POLO (MN)			72400, LOCHET Cl et Sylvère
P	**7946**	JOLI	M	FR 7257407946	88	23/03/2014	7257407746	EMAIL	7254343785	CIRCUS (MN)	ROUGE P (MN)			72400, LOCHET Cl et Sylvère
A	**6663**	JUNO	M	FR 7229376663	88	16/04/2014	7229376449	BRANCHETTE	7257407705	DARIUS (IA)	URUS (MN)	MA12		72550, DUTERTRE Liliane
P	**7967**	JOUFFLU	M	FR 7257407967	88	03/06/2014	7257407712	DIANE	7254343785	CIRCUS (MN)	POLO (MN)			72400, LOCHET Cl et Sylvère
P	**6504**	JACOT	M	FR 7232166504	88	28/11/2014	7232163501	GAMBADE	7257407705	DARIUS (IA)	CRISTAL (MN)			72260, LECROC Bruno
P	**6550**	LIVIUS	M	FR 7232166550	88	15/03/2015	7232169019	CLIO	7221982988	GORILLE (MN)	RANCON (MN)			72260, LECROC Bruno
P	**7984**	LARBIN	M	FR 7257407984	88	30/03/2015	7257407780	FABIA	7232162710	FEODAL (MN)	CIRCUS (MN)			72400, LOCHET Cl et Sylvère
A	**0625**	LAND	M	FR 7244020625	88	02/05/2015	7244020033	ELINA	7256940423	FUTUR (IA)	VAINQUEUR (MN)	MA18		72260, GROUAS Olivier
P	**2253**	JOJO	M	FR 7256942253	88	13/07/2015	7256940947	FUTILE	7232163515	GLADIATEUR (MN)	CALME (MN)			72110, GUILLEUX Emmanuel
A	**6063**	LION	M	FR 7254816063	88	05/10/2015	7254815969	URGENCE	5316829920	ENORME (MN)	9041	MA25		72140, ALLAINE Sylvain
P	**7540**	MILOU	M	FR 7232167540	88	05/03/2016	7232162733	GRACE	7221982988	GORILLE (MN)	VANUPIED (MN)	MA12,5		72260, LECROC Bruno
P	**7547**	MIMO	M	FR 7232167547	88	23/03/2016	7232166006	VERLAINE	7221982988	GORILLE (MN)	RANCON (MN)	M A 6		72260, LECROC Bruno
A	**5678**	MARS	M	FR 7267225678	88	30/03/2016	7267224822	4822	7231569050	9050	VERNET (MN)	M A25		72140, GAGNEUX Michel
A	**0263**	MACDO	M	FR 7206550263	88	11/05/2016	7229376570	FLECHE	7254343886	HOMERE 2 (MN)	URUS (MN)	M A25		72240, CHAPRON Gilles
A	**2309**	MIDAS	M	FR 7256942309	88	18/08/2016	7256940930	FELODIE	7232163515	GLADIATEUR (MN)	CALME (MN)	M A18		72110, GUILLEUX Emmanuel
P	**8512**	MEPHYSTO	M	FR 7232168512	88	24/11/2016	7232163505	GLOIRE	7232164531	ICARE (MN)	MILORD (IA)			72260, LECROC Bruno
P	**9355**	NOVA	M	FR 7221749355	88	28/01/2017	7221749114	CALINETTE	7221983115	HECTOR (MN)	URANIUM (IA)			72110, RAT Bernard
P	**9365**	NEROLI	M	FR 7221749365	88	08/03/2017	7221749220	HERSE	7221983115	HECTOR (MN)	ESPRIT (MN)			72110, RAT Bernard
A	**6079**	NAVARIN	M	FR 7254816079	88	02/04/2017	7256171888	HOTESSE	7254343785	CIRCUS (MN)	ARTISTE (MN)	M A31		72140, ALLAINE Sylvain
A	**0291**	NAVIRE	M	FR 7206550291	88	04/05/2017	7270911490	BRETELLE	7254343886	HOMERE 2 (MN)	LANDEAU (MN)	MA12,5		72240, CHAPRON Gilles
P	**9381**	NASTY	M	FR 7221749381	88	03/10/2017	7221749199	GUINEE	7232162027	ESPRIT (MN)	URANIUM (IA)			72110, RAT Bernard
A	**8783**	NUDOR	M	FR 7201678783	88	19/11/2017	7201678358	7729	5318122121	JUDOR (MN)		M A25		72140, COULON Marc
P	**8575**	NAMUR	M	FR 7232168575	88	20/11/2017	7232165564	JOLIETTE	7270761310	JABORANDY (MN)	ENJOLEUR (MN)	M A12		72260, LECROC Bruno
P	**9482**	NUAGEUX	M	FR 7244019482	88	09/12/2017	7244019383	HORTENSIA	7246250294	IMPERIAL (MN)	VICOMTE (MN)	M A12		72260, RUEL Gilles
A	**3600**	OSCAR	M	FR 8567283600	88	15/03/2018	5375605965	GENTIANE	7256940423	FUTUR (IA)	ULYSSE (IA)			85230, PILLET Marc et Marie
A	**9561**	ORLOF	M	FR 7232169561	88	28/03/2018	7232162061	EXQUISE	7221982988	GORILLE (MN)	UGOLIN (MN)	M A19		72260, LECROC Bruno
A	**0312**	OPIUM	M	FR 7206550312	88	16/04/2018	7206550259	MOURONE	7254343886	HOMERE 2 (MN)	HOMERE 2 (MN)	M A22		72240, CHAPRON Gilles
A	**8858**	8139	M	FR 7201678858	39	08/07/2018	7201678139	7578	5318122121	JUDOR (MN)		M A50		72140, COULON Marc
A	**8858**	8139	M	FR 7201678858	39	08/07/2018	7201678139	7578	5318122121	JUDOR (MN)		M A50		72140, COULON Marc
A	**0185**	ORACLE	M	FR 7208350185	88	06/09/2018	7256171990	JAVA	7221983443	JUMBO (MN)	DALHIA (MN)	M A15		72400, GRIGNE Matthieu
P	**8022**	ORME	M	FR 7257408022	88	01/10/2018	7257407807	FORTE	7256940423	FUTUR (IA)	CIRCUS (MN)			72400, LOCHET Cl et Sylvère
A	**1387**	OSCARO	M	FR 7247031387	88	31/10/2018	7257407838	GAZELLE	7203895011	EDIFICE (IA)	CIRCUS (MN)			72320, LABORDE Julie

P	**8202**	OBELIX	M	FR 7278358202	88	07/11/2018	7278357700	JASMINE	7221749271	JACOT (MN)	BOLERO (IA)		72530, JOUY Didier
P	**8671**	OTORINO	M	FR 7261918671	88	24/11/2018	7261918355	HAVALOIRE	7232163516	GALLIUM (IA)	CANOE (MN)		72170, BESNARD Rémi
P	**1498**		M	FR 7221761498	88	05/12/2018	7221749329	MASURE	7213797438	JAPON (IA)	ESPRIT (MN)		72110, LEBATTEUX Lionel
A	**9963**	POPCORN	M	FR 6145549963	88	10/03/2019	7261918361	HORFRAIE	7221983693	MITON (MN)	EBELUI (MN)		61400, EARL LEGENDRE
A	**4062**	PRADO	M	FR 5313034062	88	25/03/2019	5313033909	MAIE	7255266543	MHORUS 25 (MN)	CREATION (MN)	M A25	53160, BRICARD Olivier
P	**6098**	PRINTEMPS	M	FR 7254816098	88	05/04/2019	7254816053	IMMORTELLE	7257407989	LURON (MN)	ENORME (MN)	M A12	72140, ALLAINE Sylvain
P	**0348**	POPOF	M	FR 7206550348	88	22/04/2019	7237479922	GIRONDE	7254343886	HOMERE 2 (MN)	DOME (MN)	M A12	72240, CHAPRON Gilles
A	**9047**	PADDY	M	FR 4118569047	39	24/08/2019	4118560154	MISERE	7213742554	KANGOO (IA)	HINDOU (IA)	M A25	41170, CASSE Hugues
A	**0263**	PASTOLE	M	FR 7208350263	88	22/09/2019	7257407878	HIPPIE	7257407946	JOLI (MN)	VIVOIN (IA)		72400, GRIGNE Matthieu
P	**1601**	PEPINO	M	FR 7232161601	88	22/10/2019	7232165519	IMPALA	7256942253	JOJO (MN)	ENJOLEUR (MN)	M A 6	72260, LECROC Bruno
P	**4071**	PHEBUS	M	FR 7254344071	88	30/10/2019	7254343972	LAVANDE	7232167540	MILOU (MN)	HOMERE (MN)	M A 6	72210, DERVELLOIS Jacques
A	**0002**	RIFT	M	FR 4403440002	88	04/03/2020	7206550113	GAZELLE	7254343886	HOMERE 2 (MN)	URANIUM (IA)	M A18	44370, GAILLARD Laurent
P	**2010**	RICARDO FR	M	FR 7246362010	88	29/04/2020	7246361603	MANILLE	7221749311	LAMIER (MN)	ELEGANT (MN)		72260, ROYER Patrice
A	**4145**	RIO	M	FR 5313034145	39	21/05/2020	5313033830	JUCHEE	7221749365	NEROLI (MN)	AJOUT (MN)	M A12	53160, BRICARD Olivier
A	**0334**	STARTRELK	M	FR 7208350334	88	03/01/2021	7257407878	HIPPIE	7257407946	JOLI (MN)	VIVOIN (IA)		72400, GRIGNE Matthieu

3 - Taureaux dont la semence est disponible pour l'insémination

Section	*N° travail*	*Nom*	*Sexe*	*Numéro*	*race*	*Naissance*	*Mère*		*Père*		*G.P.M.*	*% croisé*	*Spécificités*	*Naisseur*
P	**56257**	BOLERO	M	FR 7213671015	88	10/10/1991			7213476101	ESPOIR 108 (MN)			m+ cb	72170, LECROC Fabrice
P	**56258**	KANGOO	M	FR 7213742554	88	25/11/1993							m+ cb	72260, EVEILLARD Eugène
P	**57534**	JAPON	M	FR 7213797438	88	20/03/1994	7213563227	ANEMONE					+ cb	72110, COSME Paul
P	**46338**	MILORD	M	FR 7213967590	88	17/01/1996	7213515034	ECAILLE					+ c	72240, BOURNEUF Marcel
P	**63809**	MUSTANG	M	FR 7214014681	88	13/08/1996	7213689381	CROQUETTE					m+ m	72290, STRAUSS Emmanuel
P	**48239**	MARIUS	M	FR 7213998212	88	14/11/1996	7213515023	ELEGANTE	7213688438	INDIEN (MN)			m+ c	72240, BOURNEUF Marcel
P	**48238**	MUSCAT	M	FR 7213975867	88	28/12/1996	7213749472	PRINCESSE	7213742554	KANGOO (IA)			mm cb	72400, >LOCHET Clet Sylvère
P	**49746**	NEBULEUX	M	FR 7214032717	88	17/04/1997	7213527244	EGLANTINE	7213594406	GASPARD (MN)			m+ p	72290, STRAUSS Emmanuel
P	**8249**	NESTOR	M	FR 7214208249	41	20/07/1997								72260, LECROC Bruno
P	**52632**	OPINION	M	FR 5305407474	88	20/04/1998	7213670415	INEDITE	7213689611	HIBOU (MN)			m+ cb	53170, JOUET Joël
P	**66597**	UNION	M	FR 7246252223	88	20/01/2003	7213896948	LINOTTE	5305407474	OPINION (IA)			+ p	72260, SOUTY François
P	**66598**	ULYSSE	M	FR 7245104698	88	05/02/2003	7245104487	OPERETTE	7256925175	PUMA (MN)	INDOU (MN)		+ c	72170, LECROC Fabrice
P	**68677**	ULONT	M	FR 7241045034	88	24/02/2003	7214216761	DULONT	7214256140	OTHELLO (MN)			m+ cb	72290, STRAUSS Emmanuel
P	**68678**	URANIUM	M	FR 7257407509	88	21/06/2003	7257407386	RISETTE	7257407319	POLUX (MN)	ORACLE (MN)		+ p	72400, >LOCHET Cl et Sylvère
P	**68679**	VIVOIN	M	FR 7215981656	88	03/08/2004	7215981400	PENDULE	7270911252	SORBET (MN)	LEOPARD (MN)		m+ cb	72430, COIGNARD Robert
P	**1749**	BLEUET	M	FR 7215981749	88	26/06/2006	7215981540	TOUPIE	7276872070	TRESOR (MN)	POPOF (MN)			72430, COIGNARD Robert
P	**9014**	BAMBI	M	FR 5307149014	88	15/10/2006	5307166217	USINE						53250, PICHEREAU Michel
P	**77153**	DARIUS	M	FR 7257407705	88	26/05/2008	7257407429	SURPRISE	7217902949	POLO (MN)	BOLERO (IA)		m+ m	72400, >LOCHET Clet Sylvère
P	**78602**	EDIFICE	M	FR 7203895011	88	04/05/2009	7232052224	RADICALE	7267225009	CABOT (MN)	MILORD (IA)		m+ c	72600, SOUTY François
P	**80875**	FUTUR	M	FR 7256940423	88	26/03/2010	7256925192	OLIVE	7205310005	CALME (MN)	JACOB (MN)		m+ cb	72110, GUILLEUX Emmanuel
P	**84199**	GALLIUM	M	FR 7232163516	88	27/12/2011	7232166037	VITAMINE	7257407731	DOMINO (MN)	RANCON (MN)		m+	72260, LECROC Bruno
P	**89711**	LELUART	M	FR 7221983475	88	01/05/2015	7257407706	DIVA	7257407846	GALLON (MN)	ARTOIS (MN)		+	72390, BOURGINE Alain
P	**0348**	POPOF	M	FR 7206550348	88	22/04/2019	7237479922	GIRONDE	7254343886	HOMERE 2 (MN)	DOME (MN)	M A 1 2		72240, CHAPRON Gilles

Race 88 Saosnoise : Eleveurs - Liste arrétée au 31/12/2021

Corrèze

CPB	**19246036**	La Ferme de Mounac - Arnaud SEGUY, 110 route de la Petite Vallée Mounac 19240 Saint Viance Tél:06 62 65 03 33

Creuse

CPB	**23026312**	De Saint VAURY Guy, Les Clautres 23230 Bord Saint Georges Tél: 05 55 65 72 23 Mél: guydsv@gmail.com

Eure-et-Loir

CPB	**28103001**	MARTIN Kévin, La Baronnerie Saint Calais 28220 Cloyes sur Le Loir Tél:06-18-52-19-34 Mél:kevin.martin@sicarev.com

Loir-et-Cher

CPB	**41053055**	CASSE Hugues, Earl La Bortrou 41170 Choue Tél: 02 54 80 83 43
CPB	**41010143**	FERME DE LA HAIE BURIN, La Haie Bergerie, Hasle 41100 AZE
	41254067	GAEC du Petit Bois, LE PETIT BOIS 41170 LE TEMPLE Mél: gaec.petit-bois@orange.fr
CPB	**41235214**	JOEL GAUTHIER, LES MASSELINIERES 41170 SARGE SUR BRAYE
CPB	**41235245**	ODEAU Daniel, Le Bois 41170 Sarge sur Braye Tél: 06 79 49 49 46/06 79 49 49 46 Mél: daniel.odeau@wanadoo.fr

Loire-Atlantique

CPB	**44082051**	CHAUSSE Luc, 481 La Borne 44850 Ligne Tél:06 80 91 72 85/ 02 40 29 61 05 Mél: luc_chausse@orange.fr
CPB	**44213099**	GAILLARD Laurent, L'Audace 44370 LOIREAUXENCE Mél: pi.batiment@free.fr
CPB	**44181009**	La Ferme de Thierry, 3 La Boulinère, St Même le Tenu 44270 Machecoul Tél: 06 14 86 31 52 Mél: thierrymorin7@hotmail.fr

Maine-et-Loire

CPB	**49296108**	AUDOUIN Fabrice, La Bossere 49270 Saint Laurent Des Autels Tél:02 40 83 90 58/06 88 57 92 88 Mél: sasterrien@orange.fr
CPB	**44141003**	AUDOUIN Nathalie, La Bossere 49270 Saint Laurent Des Autels Adresse expl.: La Clartière, 44430 La Remaudière
CPB	**49068002**	AUNEAU Christophe, BELLE VUE 49123 CHAMPTOCE SUR LOIRE Tél: 06 10 58 41 66
	49296111	BOURIGAULT Vincent, La Michelière 49270 Saint Laurent Des Autels
CPB	**49062060**	DENIS Adrien, Maltrai, Chalonnes-sous-le-Lude 49490 Noyant Villages
	49192181	PERIDY Michel, La Becquetterie 49360 Maulevrier

Manche

CPB	**50311035**	MARIE Marcelline, LE BOURG 50450 LE MESNIL GARNIER Tél:0642521390 Mél:marce.fred@hotmail.fr

Mayenne

CPB	**53016213**	BRICARD Olivier, LA HAIE 53160 BAIS Tél: 07 70 95 07 25
	53210275	HUBERT Jean Marie, La Moinerie 53290 St Denis d'Anjou Tél: 02 43 70 11 57
CPB	**53153066**	HUET Jean-Christophe, Le Vieil Hêtre 53600 Mezangers Tél: 06 04 67 40 53/ 06 73 21 59 06 Mél: jc.huet72@gmail.com
	53264119	ROULAND Loïc, LES ECORCIERES 53270 THORIGNE EN CHARNIE Tél: 06 20 34 28 23

Nord

CPB	**59375507**	DUPUIS Jerome, 20 rute Nationale 59870 MARCHIENNES Tél: 06 88 42 10 44 Mél: jeromedupuis@dupuis-viandes.fr

Orne

CPB	**61404002**	LEGENDRE Didier et Corinne, Lieu dit Rialin 61400 Saint Hilaire Le Chatel Mél: corinne.legendre3@wanadoo.fr
	61097028	LEMARTINEL Freddy, LA HAUTE FOUILLERIE 61400 LA CHAPELLE MONTLIGEON

Sarthe

CPB	**72255162**	ALLAINE Sylvain, Le Bas Yvai 72140 Rouesse Vasse Tél: 07 83 23 23 04 Mél: sylvain.allaine@orange.fr
CPB	**72386219**	Arche de la Nature, Ferme de La Prairie 72530 Yvre L Eveque Tél: 02 43 41 38 37/ 02 43 84 29 70/ 02 43 84 80 81 Mél: ferme.fermiers@ville-lemans.fr/ raphael.rousseau@lemans.fr (Raphael ROUSSEAU)

CPB	**72297049**	BESNARD Rémi, La Maugerie 72170 St Marceau Tél:06 61 71 50 93/ 02 43 33 14 02 Mél: remi.besnard@laposte.net
	72351064	BLIN Joël, Baudry 72240 Tennie Tél: 02 43 20 54 72 Mél: joel.blin0399@orange.fr
CPB	**72041057**	BOURGINE Alain, Villiers 72390 Bouer Tél: 02 43 71 32 48/09 77 82 75 40 Mél: alain.bourgine865@orange.fr
CPB	**72255187**	COULON Marc, La Petite Mare 72140 Rouesse Vasse Tél:06 83 19 15 32/ 02 43 20 93 28
CPB	**72253187**	DERVELLOIS Jacques, L'Auneau 72210 Roézé sur Sarthe Tél: 02 43 77 23 45 / 02 43 28 27 36 Mél: mader0767@orange.fr
CPB	**72096113**	DUTERTRE Liliane, La Brochardière 72550 Coulans sur Gee Tél: 02 43 88 84 67
CPB	**72189144**	GESLAND François, La Cave 72260 Marolles Les Braults Tél: 02 43 97 40 37 Mél: francois.gesland@orange.fr
CPB	**72267084**	GRIGNE Matthieu, Le Va 72400 Saint Aubin Des Coudrais Mél: matthieu.grigne@hotmail.fr
CPB	**72189179**	GROUAS Olivier, Les Heronnières 72260 Marolles Les Braults Tél:02 43 33 68 55/06 32 35 06 07 Mél: Grouas.olivier@wanadoo.fr
	72265062	GUILLEUX Emmanuel - EARL La Girarderie, LA GIRARDERIE 72110 St Aignan Tél:06 16 66 82 83/ 02 43 97 46 94 Mél: earl-girarderie@orange.fr
CPB	**72139029**	HONORE Bertrand, Meslay 72490 Fye Tél:02 43 97 25 17/06 11 32 42 57 Mél: pbhonore.de.meslay@gmail.com
CPB	**72386206**	JOUY Didier, Montsort 72530 Yvre L Eveque Tél: 02 43 89 18 51 Mél: didier.montsort@orange.fr
	72039277	LEBATTEUX Lionel - EARL des Roses, LA GRILLONNAIE 72110 BONNETABLE Mél: lionel.lebatteux@orange.fr
CPB	**72112095**	LECROC Bruno, Mignerolles 72260 Dangeul Tél:06 78 74 25 73/ 02 43 97 44 68 Mél: bruno.lecroc@orange.fr
CPB	**72267098**	LOCHET Cl et Sylvère, 19 rue des Ecoles 72400 St Aubin des Coudrais Tél:06 89 20 48 16/ 02 43 93 20 63 Mél: sylvere.claudette@orange.fr/ sylvere.lochet@icloud.com
CPB	**72363001**	PARIS Thierry, 47 rue de Beret 72400 Saint Aubin Des Coudrais Adresse expl.: LD L'Oseraye 72160 Tuffe Val de la Cheronne
CPB	**72039274**	RAT Bernard, La Chévrie 72110 Bonnétable Tél: 02 43 29 11 80 Mél: bnjh72@hotmail.fr
CPB	**72202054**	ROYER Patrice, Parc Maigne 72260 Monhoudou Tél: 02 43 97 42 19 Mél: fabi_roy@hotmail.com; royerpatrice@orange.fr
	72201063	SOUTY François - GAEC Souty, La Grande Motte 72260 Monce en Saosnois Tél: 02 43 97 59 89 Mél: fanfan72260@hotmail.fr; philippe.souty@outlook.fr

Vendée

CPB	**85273242**	PILLET Marc et Marie, Le Ricotreau 85230 Saint Urbain Tél:02 51 49 10 18/06 81 60 31 42 Mél: marc.pillet1@orange.fr

Collection
Résultats

Edité par :
l'Institut de l'Élevage
149 rue de Bercy
75595 Paris Cedex 12
www.idele.fr
Juillet 2022

Dépôt légal :
2e trimestre 2022
© Tous droits réservés
à l'Institut de l'Élevage
Réf. 0022 201 017
ISSN 1773-4738

Imprimé par :
Dicolor
Ecoparc Dijon Bourgogne
335 rue Frédéric Lescure
28580 Saint-Appolinaire

COLLECTION
RÉSULTATS

RACE BOVINE SAOSNOISE

Effectifs au 31 décembre 2021
Inventaire animaux au 15 Avril 2022

Ce compte-rendu du Département Génétique et Phénotypes de l'Institut de l'Elevage fait suite aux compte- rendus n° 3290 (novembre 2002), 010479088 (novembre 2004) et 010579 146 (décembre 2005), 010679152 (décembre 2006), 010872088 (novembre 2008), 000972 135 (novembre 2009), 0101172 006 (janvier 2011),001172 81 (décembre 2011) et 001272 123 001272 123 (décembre 2012), 001372 055 (décembre 2013),0014203 026 (décembre 2014), 0015203 049 (décembre 2015), 0016203 018 (décembre 2016), 0017203014(décembre 2017), 0018203014 (décembre 2018), 0019203014 (décembre 2019), 0020203009 (Décembre 2020) et 0021203016 (Octobre 2021).

Il fait essentiellement état de l'inventaire des animaux de la race SAOSNOISE nés avant le 31 décembre 2021 et présents dans les élevages en 2022.

Avec le soutien financier :

Avec la contribution financière du compte d'affectation spéciale développement agricole et rural CASDAR

MINISTÈRE DE L'AGRICULTURE ET DE L'ALIMENTATION
Liberté
Égalité
Fraternité

Contacts :
jean-baptiste.tertrain@idele.fr

juillet 2022
Réf. 0022 201 0017
ISSN 1773-4738

www.idele.fr

INSTITUT DE L'ELEVAGE idele