

Limiter les effets du changement climatique en adaptant mon parcellaire de pâturage grâce à l'agroforesterie

*Biennales des Conseillers fourragers - 21 au 23 octobre 2025
Lycée agricole Naturapolis - Châteauroux*

Jean-Charles VICET - Thomas HUNEAU

Consultant et conseiller en systèmes agroforestiers



Nombre de journées chaudes d'avril à juin (+ de 25°C)

Produit multi-modèles de DRIAS-2020 : médiane de l'ensemble

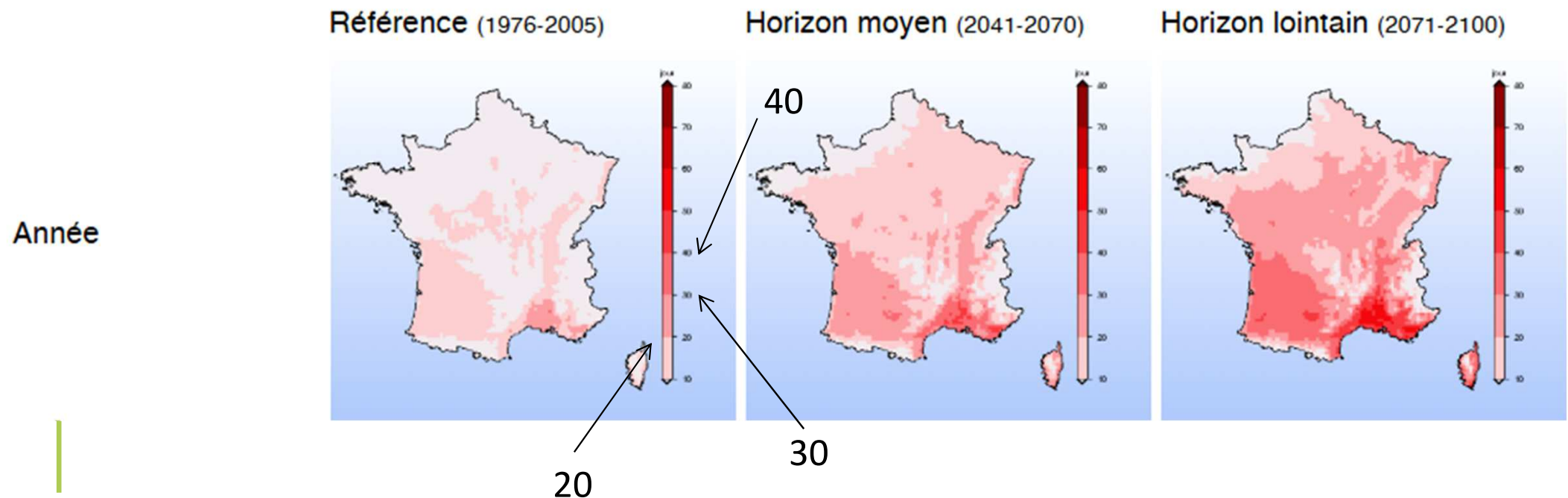

Nb jours > 30°C x 4 en 100 ans

Nombre de jours avec température maximale $\geq 30^{\circ}\text{C}$
Moyenne sur la période autour des horizons

Produit multi-modèles de TRACC-2023 : médiane de l'ensemble

Référence (1976-2005)

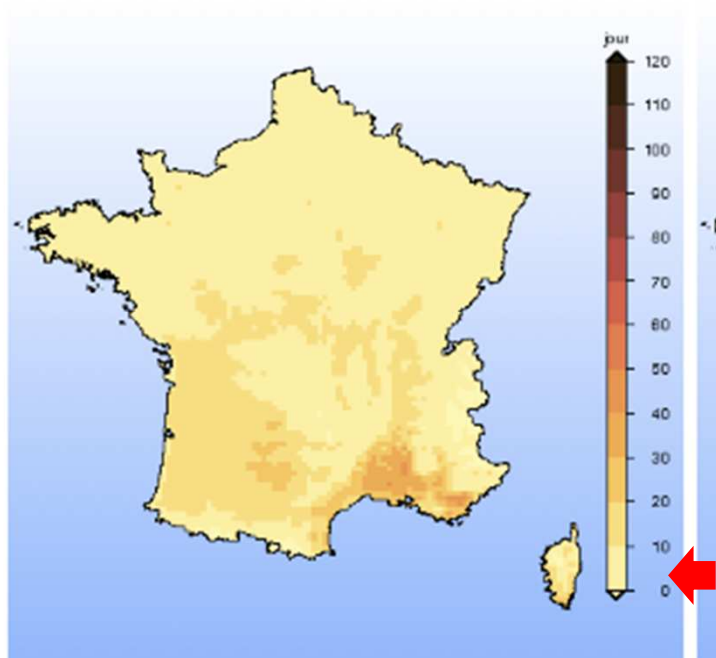

Horizon 2050 / France +2,7°C

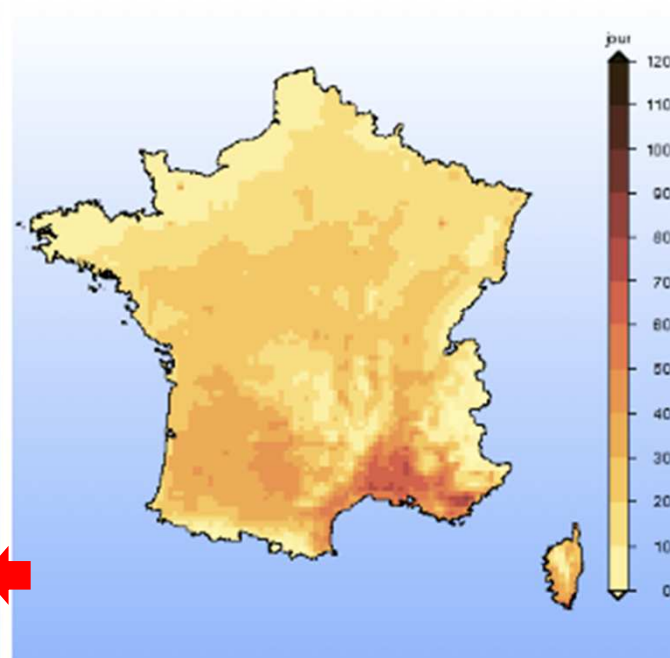

Horizon 2100 / France +4°C

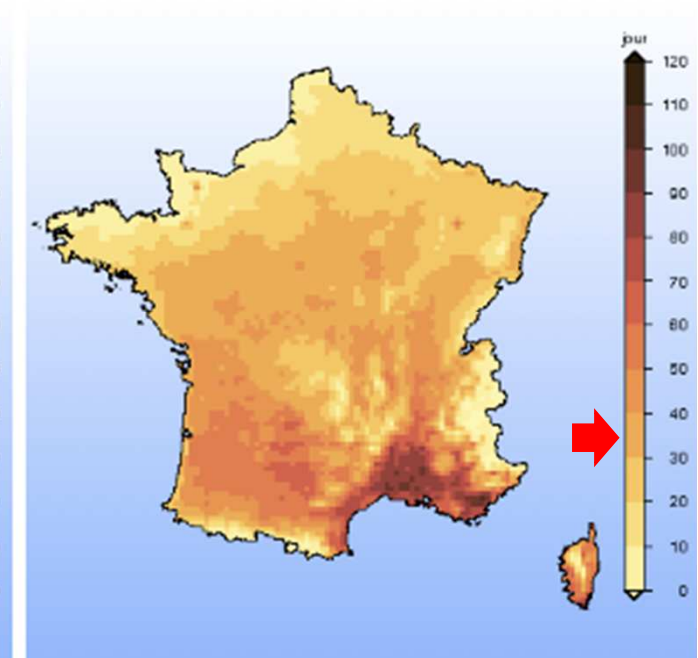

Les éleveurs en première ligne

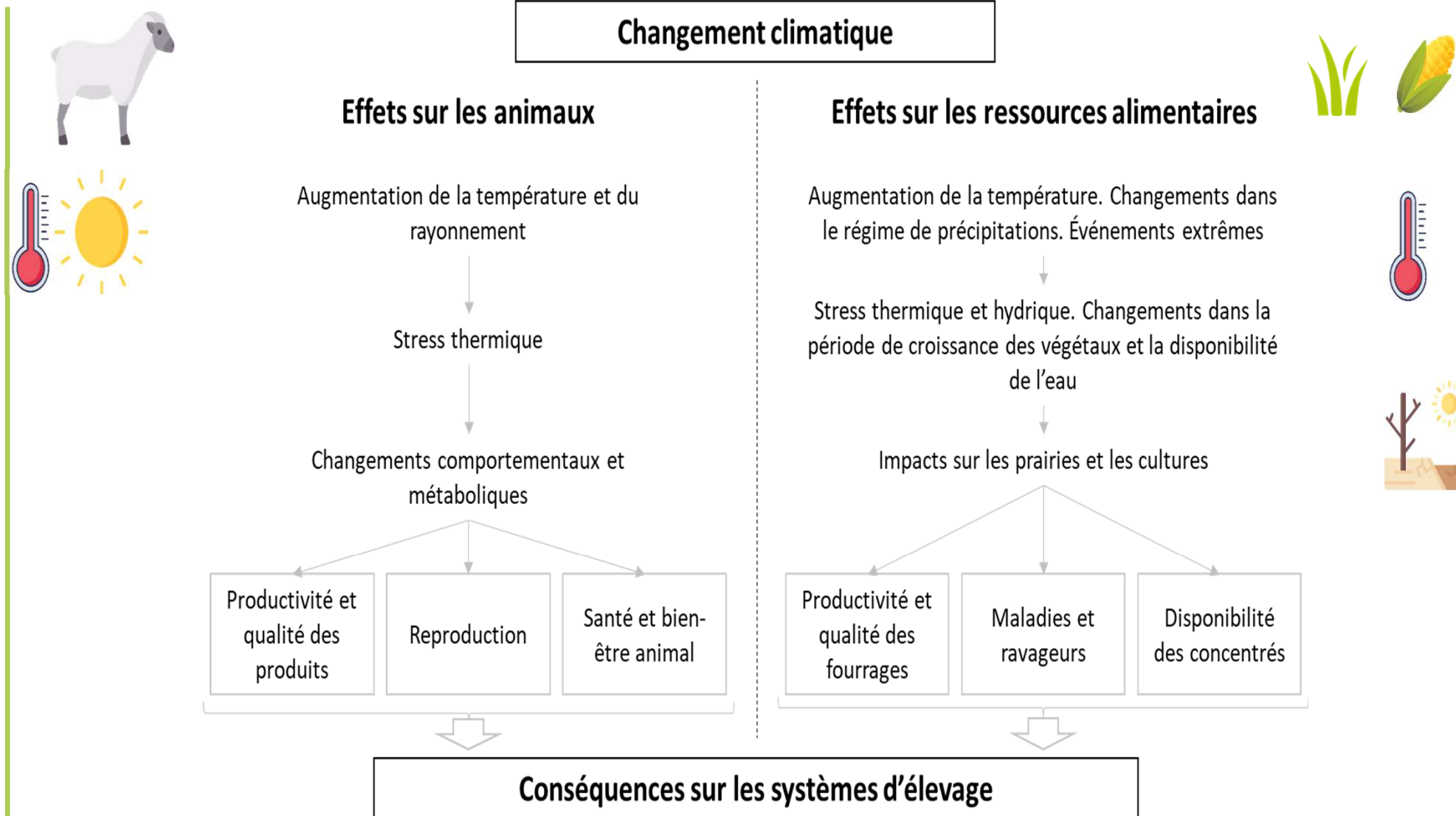

S'adapter pour continuer de produire

- **Maitriser l'ambiance dans le bâtiment**
 - Ventilateurs
 - Toiture isolée
 - Brumisateurs
 - Rideaux automatiques
 - Gestion automatique de l'ambiance, ...Clim' ?
- **Aménager le parcellaire au pâturage**
 - Préserver la pousse de l'herbe
 - Maintenir la place des rotations
 - Apporter du BEA
- **Tout en intégrant les dimensions**
 - Système
 - Travail
 - Economique



• Installer des parasols ???



Solutions d'hier adaptées aux systèmes d'aujourd'hui



Haies bocagères

Intra parcellaire



Des arbres multi-fonction ?

- Brise-vent
- Ombre
- Effet micro-climat
- Effet clôture
- Cadre de vie

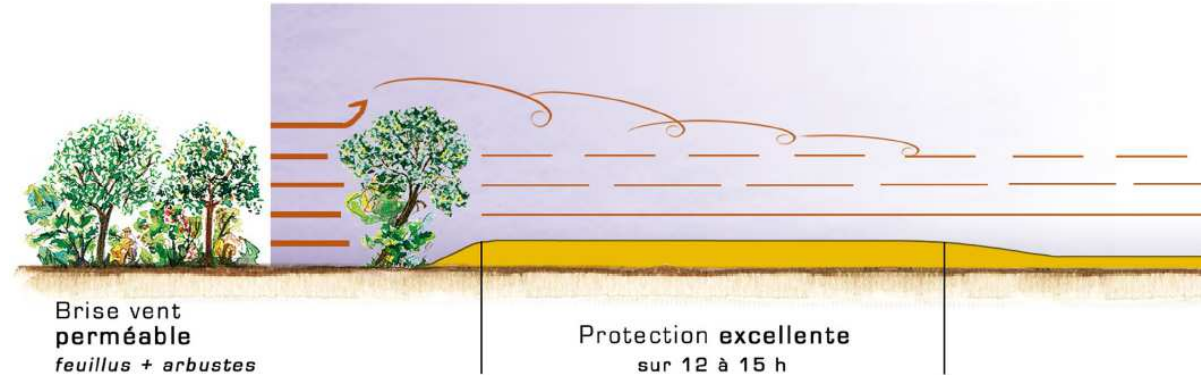

Des arbres qui rapportent ???

- Bois bûche
- Plaquettes (énergie, litière, paillage)
- Bois d'œuvre
- 100 ml de haie de 15 ans
 - 15-40 MAP 10-20 stères
 - 1500 à 3500 l de fuel

=> plan de gestion des haies



Et si on prenait un exemple !!!

- **2 ilots de pâturage**
 - sud/nord
 - 25 ha au total
 - Retour / 25 jours = 25 paddocks
 - 1 ha / jour / 90 VL
- **1 ilot accessible de l'autre côté de la route**
 - Possibilité boviduc

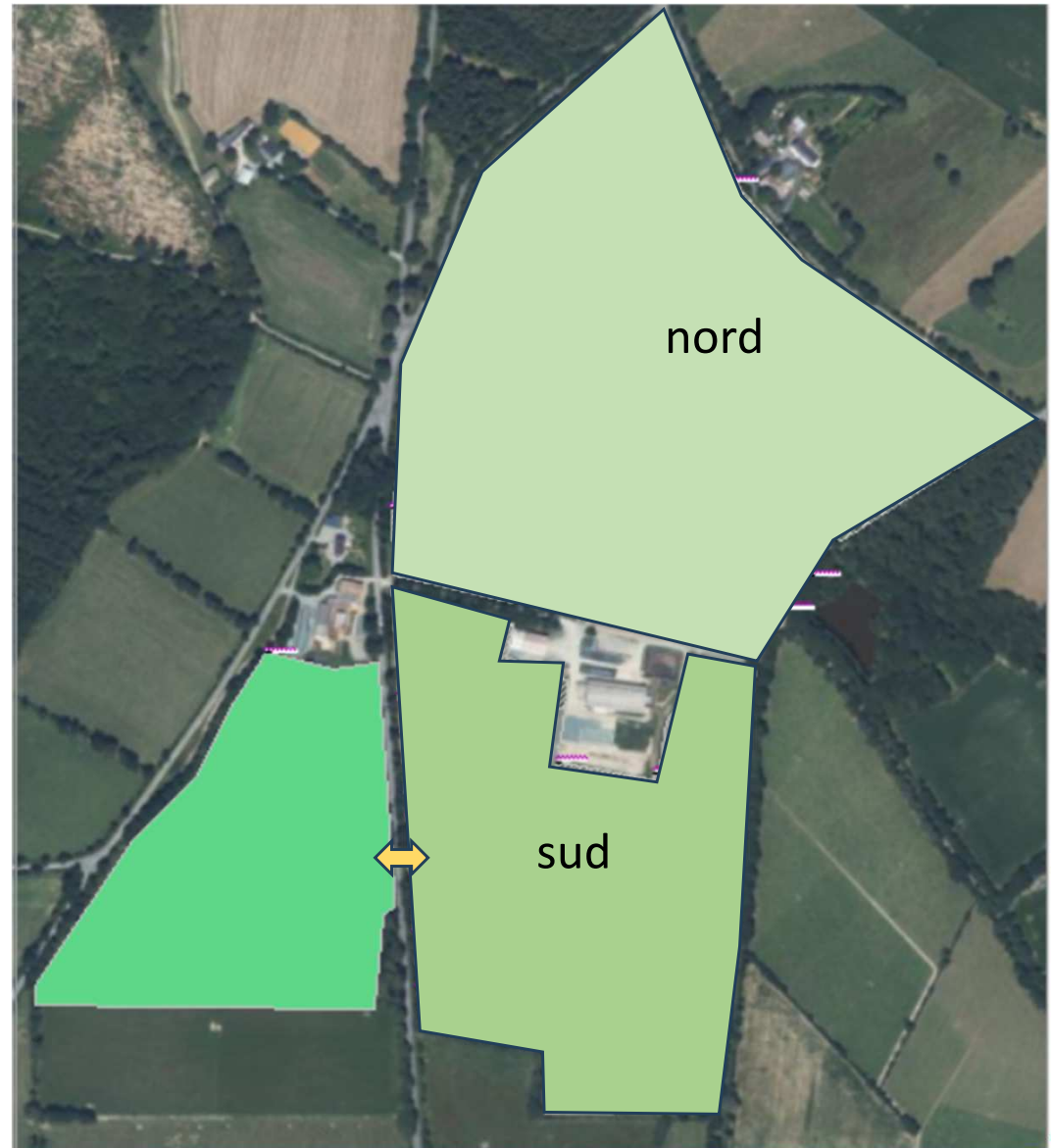

Diagnostic de l'existant

- Chemins

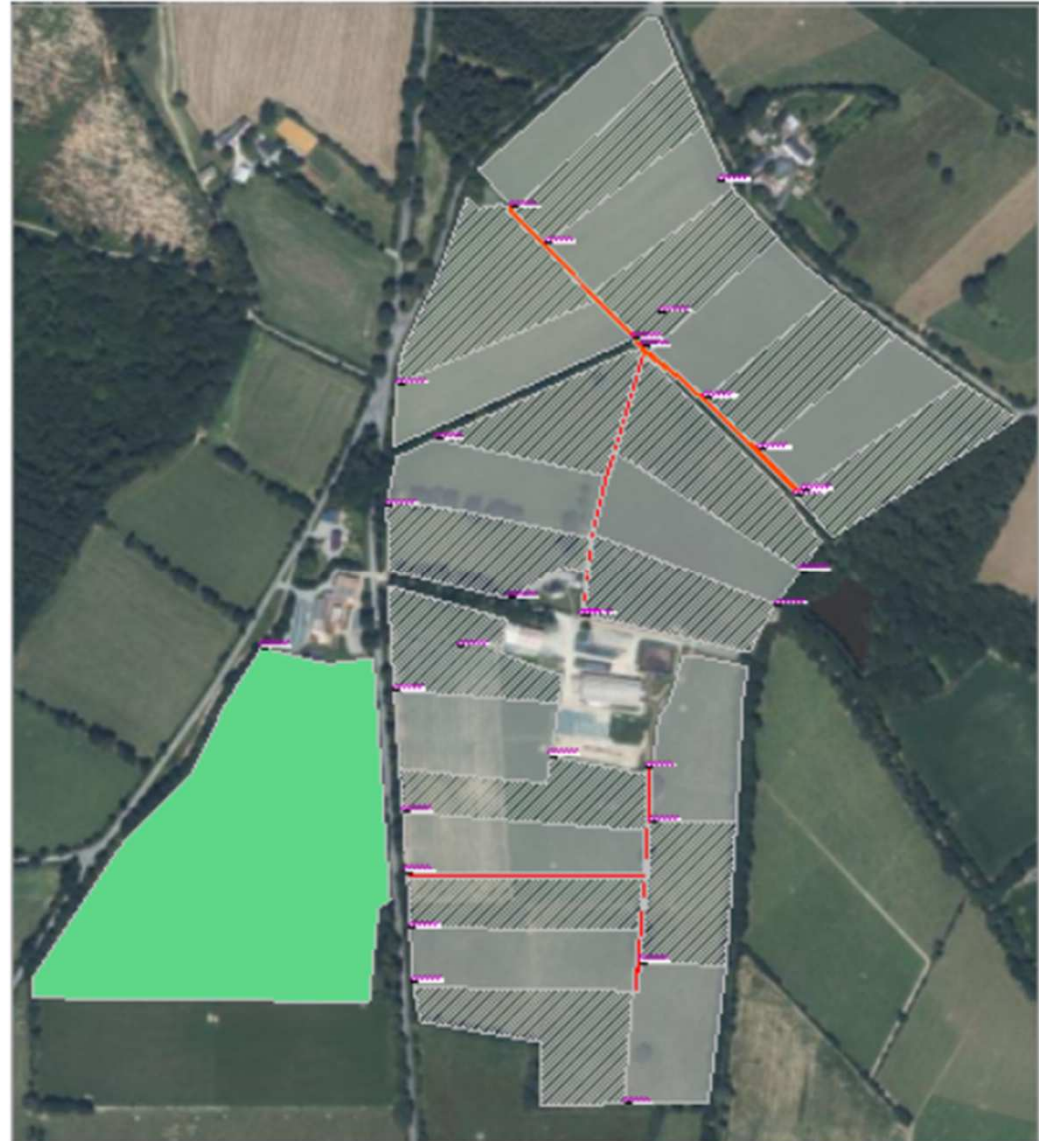

Diagnostic de l'existant

- Haies existantes et ombre projetée

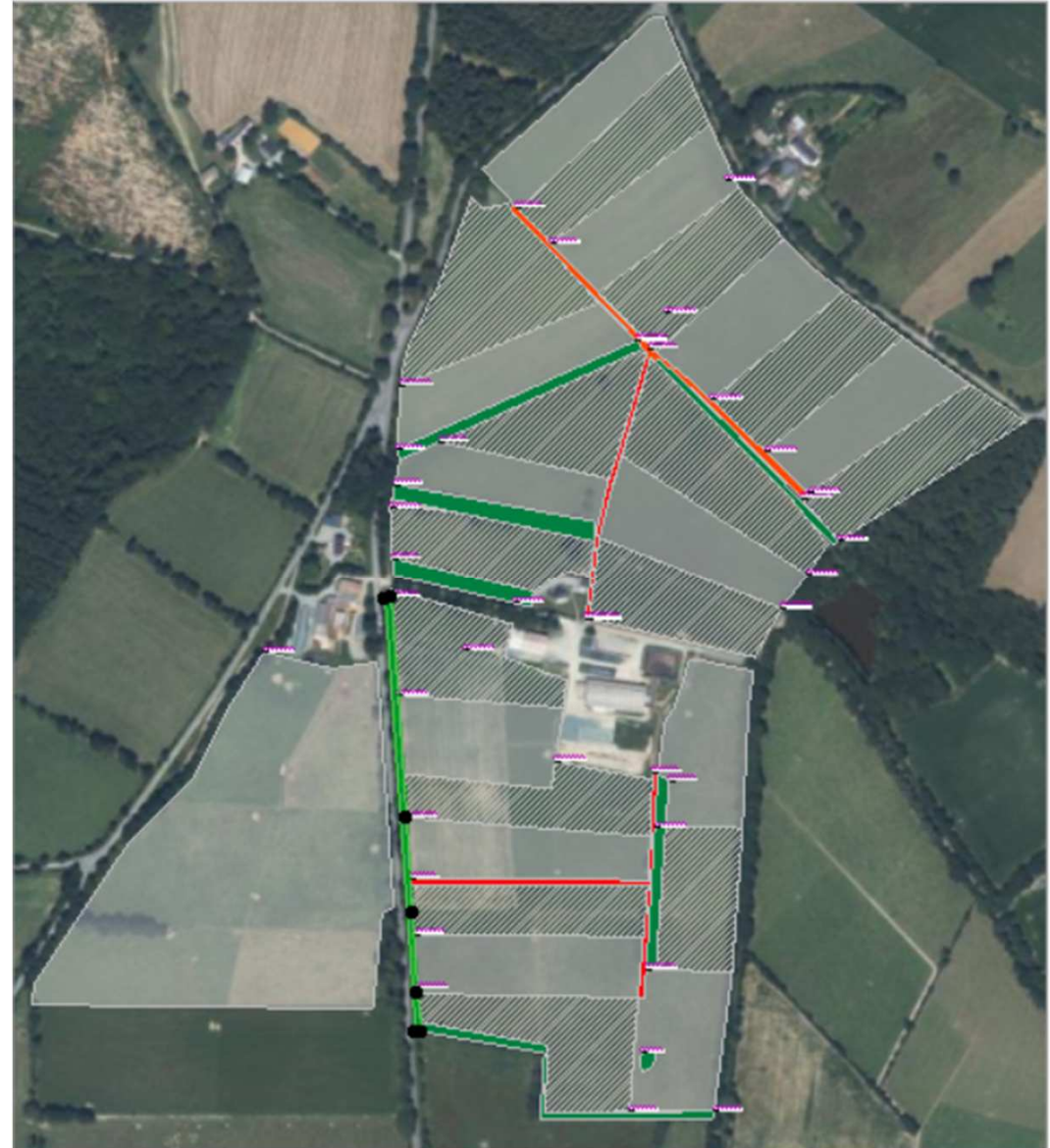

Diagnostic de l'existant

- Parcelles avec ombre
« ça passe !!! »



Schéma d'aménagement

- **1 200 ml de nouvelles haies**
 - 9 600 HT
- **180 arbres en intraparcellaire**
 - 5 400 HT
- **BEA=16 000 HT**
 - Plants
 - Préparation du sol
 - Paillage
 - sans MO ni clôture

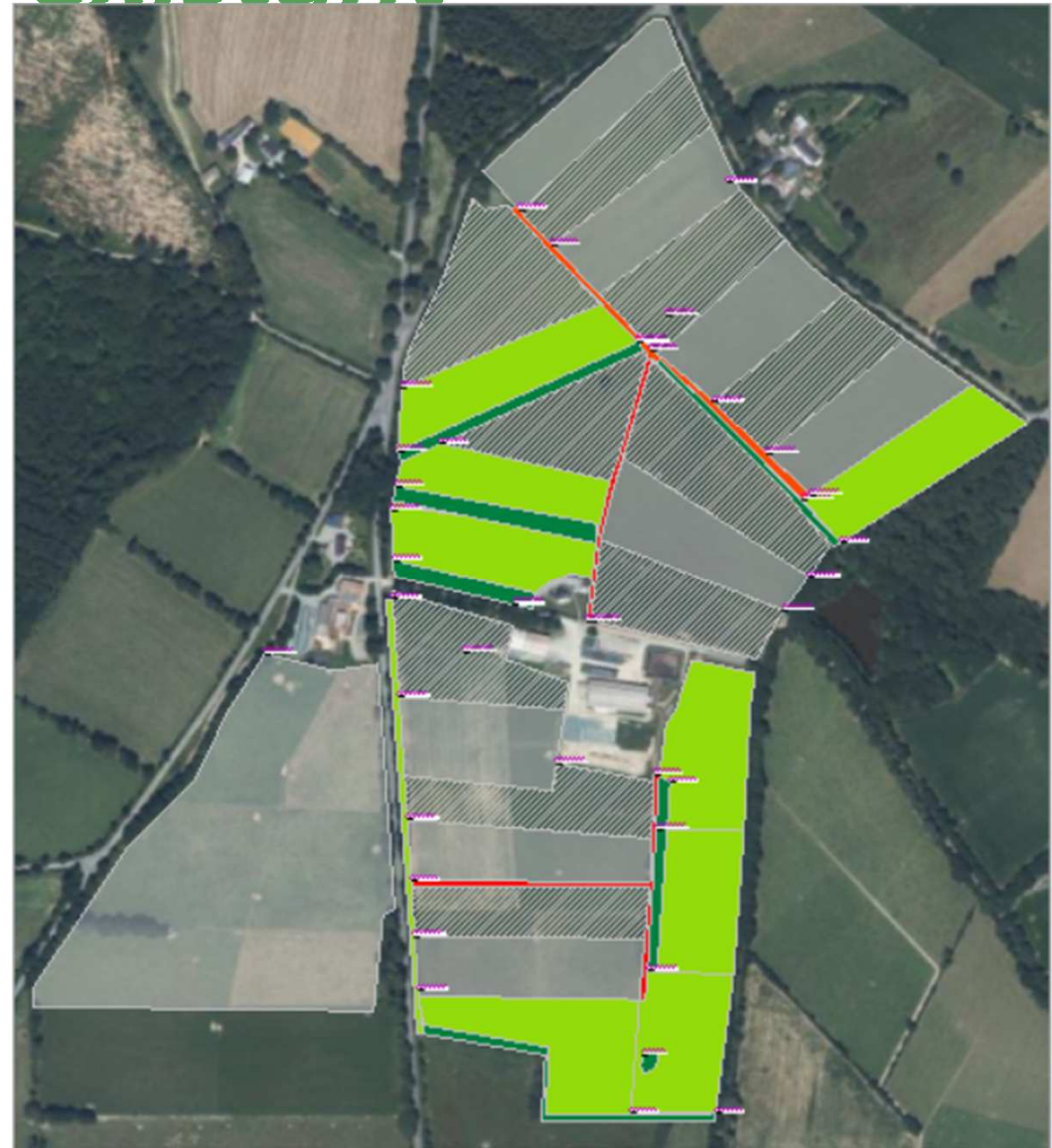

• Une solution complète

- Positionnement des abreuvoirs
- Longueur de PE
- Linéaire de chemins
- Linéaire de clôtures



Et même avec les cotes !!!

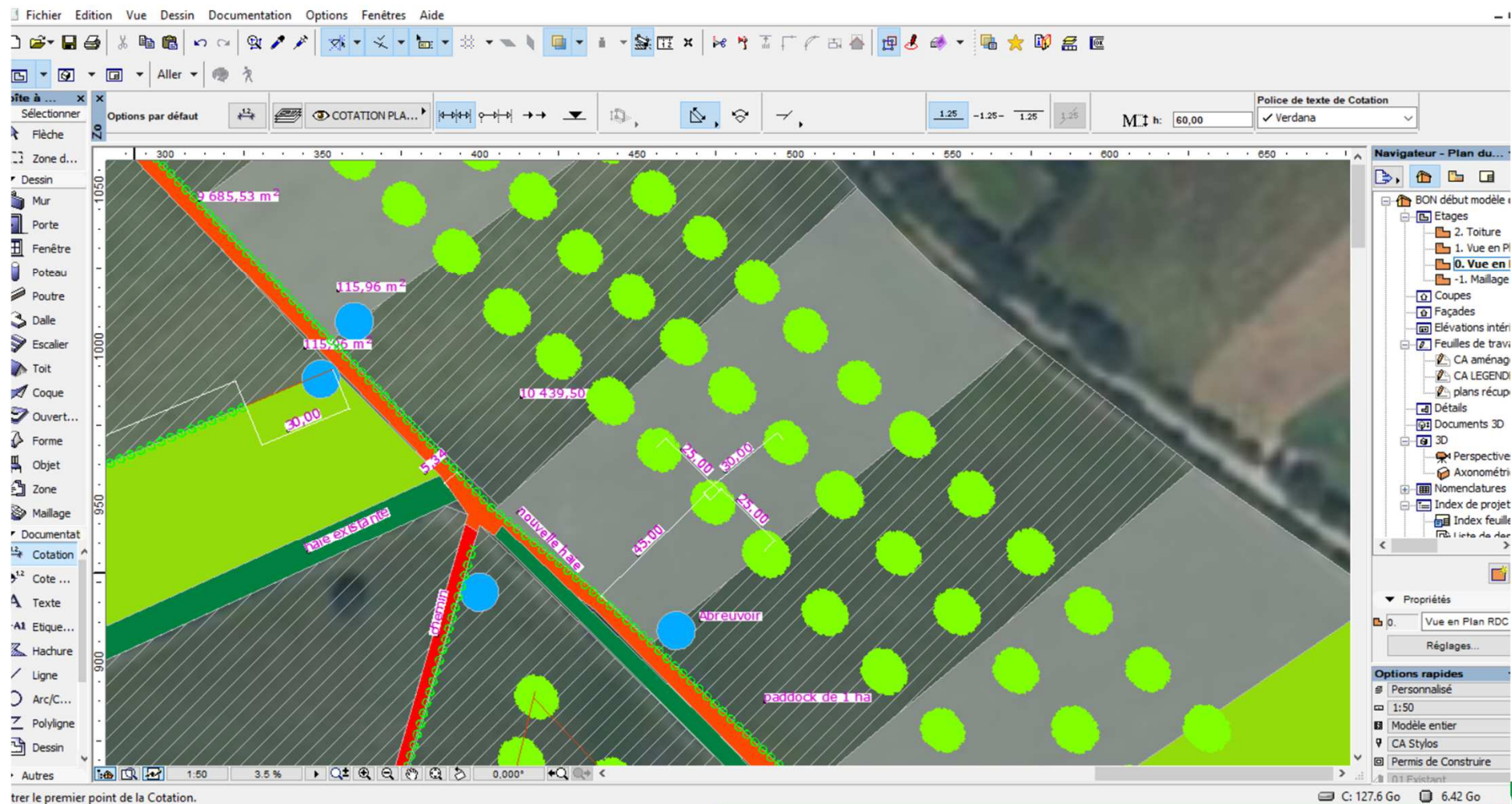

Exemple de parcours volaille

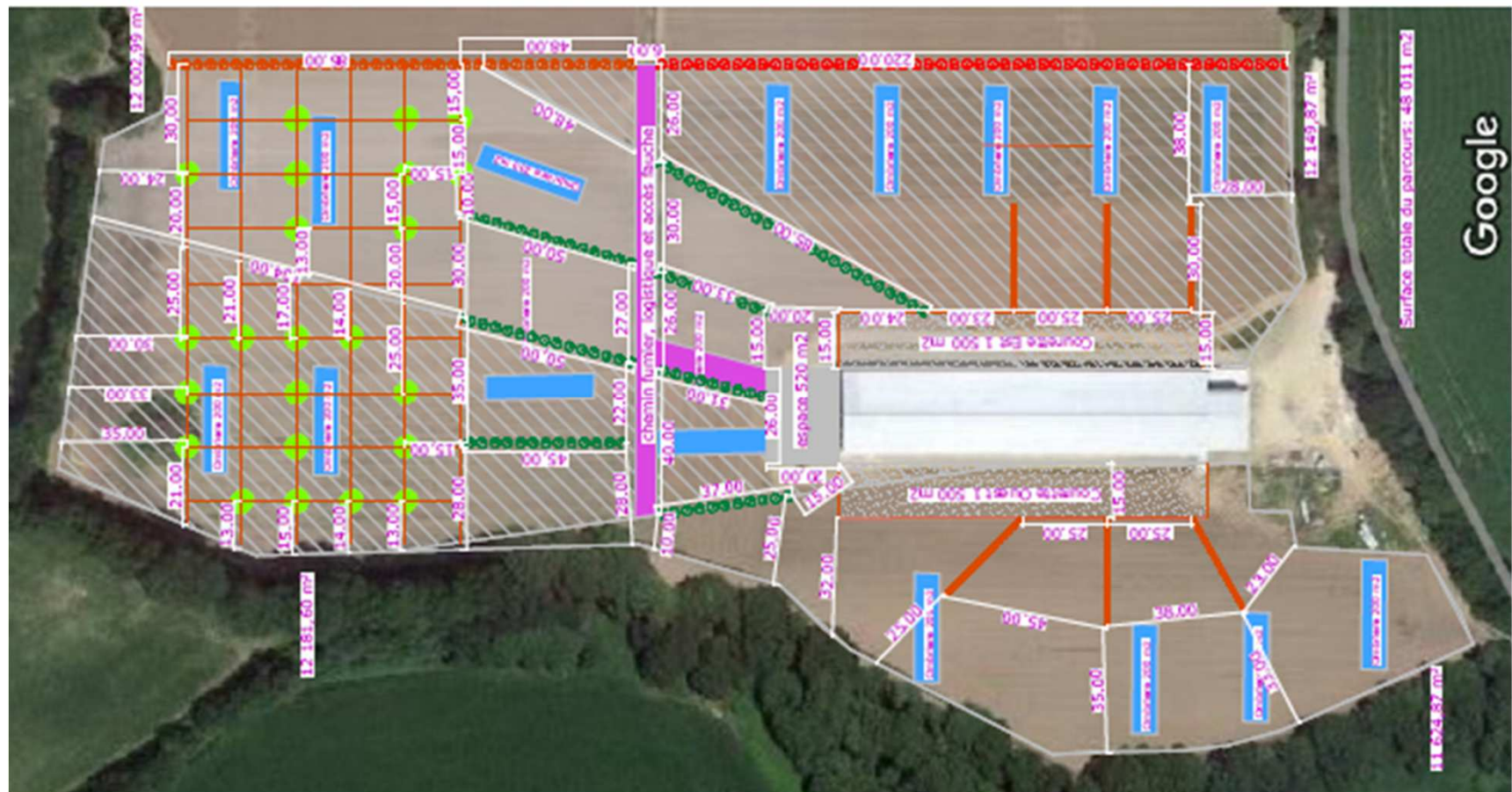

Face au changement climatique

Si on veut en limiter l'impact, il faut aménager dès maintenant.

